

Göteborgsbladet 2018 - områdesfakta

I Göteborgsbladet hittar du den mest efterfrågade statistiken som beskriver Göteborg och dess delområden.

Produkten har funnits sedan 1997 och sett ungefär likadan ut fram tills 2010 då den fick ett helt nytt utseende. Göteborgsbladet är tänkt att snabbt ge en överblick över ett område och är samtidigt en bra hjälp när man vill jämföra olika områden.

Personer förvandlas till områdesstatistik

För att finnas med i statistiken måste man vara folkbokförd i Göteborgs kommun. Via folkbokföringen kopplas varje person till en fastighet. Varje fastighet är sedan kopplad till ett så kallat basområde (se figuren här till höger). Efter det är det möjligt att ta fram statistik för ett område. Statistiken som vi presenterar avser alltså endast folkbokförda personer i Göteborg. Det innebär t.ex. att asylsökande inte räknas med i befolkningsciffrorna.

Sekretess

All vår statistik sekretesshanteras. Det innebär att man inte ska kunna hitta en enskild person eller persons uppgifter.

Källa

Befolkningsprognosen kommer från Stadsledningskontoret och valstatistiken kommer ifrån Valmyndigheten. All övrig statistik kommer ifrån Statistiska centralbyrån (SCB).

Stadens områdesindelning

Göteborgs stad är indelad i 10 stadsdelsnämndsområden (SDN). Varje SDN är indelat i ett antal mellanområden (MO), totalt 30 stycken. Dessa är i sin tur indelade i 96 primärområden (PRI). Alla PRI är uppbyggda av ett antal basområden, som är den minsta byggstenen i stadens officiella områdesindelning, det finns cirka 900 stycken. Inga gränser korsar varandra och samtliga delområden kan därmed aggregeras.

Målsättningen vid gränsdragningen för stadens basområden har varit att få en så likartad bebyggelse som möjligt. Hänsyn har bland annat tagits till fasta barriärer, markanvändning, trafik- och serviceförsörjning.

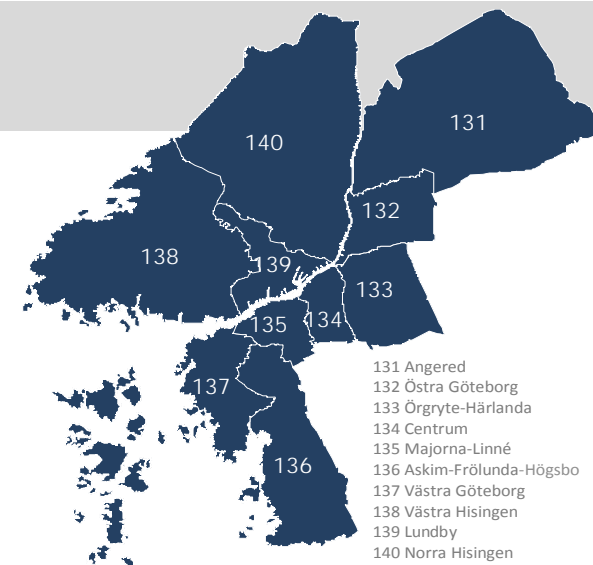
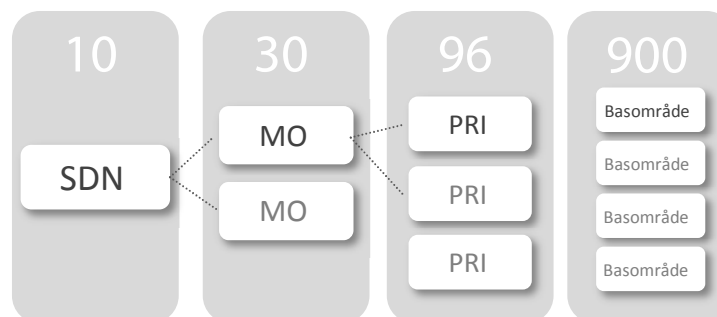

Mer statistik!

Mer statistik samt detaljerade kartor hittar du på vår hemsida:

<http://statistik.goteborg.se>

Har du frågor kring statistiken?

Kontakta oss på Statistik och Analys:

statistisk.analys@stadshuset.goteborg.se

Göteborgsbladet 2018 - definitioner

| | | | |
|--|--|------------------------------|---|
| År | Uppgifterna avser den 31 december om inget annat anges. | Ohälsotal | Antal dagar per person i befolkningen 16-64 år med ersättning från Försäkringskassan i form av sjukpenning, rehabiliteringspenning samt sjuk- och aktivitetsersättning. Observera att jämförelse över tid inte är möjlig då antal dagar som ingår i definitionen har ändrats vid ett flertal tillfällen. |
| Åldersstruktur | Åldersstrukturdiagrammet visar hur stor andel av befolkningen som varje åttårsklass utgör av den totala befolkningen. | Arbetslöshet | Öppet arbetslösa samt personer i program med aktivitetsstöd. Definitionen av öppet arbetslösa är personer registrerade vid arbetsförmedling inom sökandekategori 11+96+97+98. |
| Nettoflytt | Skillnaden mellan antal inflyttade och utflyttade, kan vara positivt eller negativt. | Förvävsarbetande | Som förvävsarbetande eller sysselsatt (vilka används som synonyma begrepp) räknas alla som bedöms ha utfört minst en timmes arbete per vecka under november månad respektive år. Även de som varit tillfälligt frånvarande under mätperioden, t ex på grund av sjukdom, ingår. |
| Födelsenetto | Skillnaden mellan antal födda och antal döda. | Utbildningsnivå | Med förgymnasial utbildningsnivå menas folkskola eller grundskola. |
| Justering vid befolkningsförändring | I samband med att folkmängd och befolkningsförändringar avläses, görs även vissa korrigeringar i befolkningsregistret. Detta innebär att nettoflyttningar och födelseöverskott inte alltid summeras till den totala befolkningsförändringen. | Gymnasiebehörighet | För behörighet till yrkesprogram krävs godkända betyg i svenska, engelska och matematik samt i ytterligare minst fem valfria ämnen. För behörighet till studieförberedande program krävs, utöver sv, en och ma, godkända betyg i ytterligare minst nio ämnen, varav vissa obligatoriska beroende på programmets inriktning. |
| Hushåll | Baseras på folkbokföring per lägenhet enligt Lägenhetsregistret. | | |
| HDI | En förkortning av Human Development Index. Det tas årligen fram av FN:s utvecklingsprogram, UNDP. Länder klassificeras efter ett mått som väger samman medellivslängd vid födelsen, utbildningsnivå, förväntat antal skolår samt Bruttonationalinkomst. Länderna klassificeras efter låg, medel, hög eller mycket hög (och okänt) HDI. Vi har valt att slå samman låg, medel och okänt, samt hög och mycket hög. | | |
| Tid i Sverige | Antal år i Sverige efter invandringsår (det år man blev folkbokförd). | | |
| Födda i utlandet/ födelse land | Barn som fötts utomlands räknas som inrikes född om modern var folkbokförd i Sverige vid barnets födelse. I tabellen över födelseländer redovisas de tio vanligaste länder i Göteborg, de behöver inte vara de vanligaste i området. Asylsökande är inte med eftersom personer som inte fått uppehållstillstånd inte heller är folkbokförda i området. | Yrkesf | Yrkesförberedande program |
| Utländsk bakgrund | Utrikes födda personer eller personer födda i Sverige med två utrikes födda föräldrar. | ES | Estetiska programmet |
| Inkomst | Uppgifter om inkomster hämtas från de taxeringsuppgifter som SCB får via Skatteverket. Här avses "sammanräknad förvävsinkomst" som innefattar inkomst av tjänst och inkomst av näringsverksamhet. I inkomst av tjänst ingår även inkomst från pension, sjukpenning och andra skattepliktiga ersättningar från Försäkringskassan. Nollinkomsttagare ingår. | EK, HU, SA | Ekonomi-, Humanistiska och Samhällsvetenskapsprogrammet |
| Inkomstfördelning | Diagrammet visar hur stor andel av befolkningen i området som ligger i en låg, medel eller hög inkomstklass. Inkomstklasserna är skapade efter fördelningen i Göteborg, 30 % av invånarna hamnar i den låga klassen, 40 % i mellanklassen och 30 % i den höga inkomstklassen. | NA, TE | Naturvetenskaps- och Teknikprogrammet |
| Medelinkomst | Beräknas genom att inkomstsumman divideras med antal personer. | Kommunalvalet | Endast de partier som är representerade i kommunfullmäktige i senaste mandatperioden redovisas. |
| Bilnehav | Antal personbilar i trafik per 1 000 personer oavsett ålder. | Dagbefolkning | Personer som förvävsarbetar med arbetsplats i området. |
| Försörjningsstöd | Antal personer 18 år eller äldre som under året erhållit ekonomiskt bistånd. Biståndet avser hela hushållet men normalt kan endast en person registreras som mottagare. | Nattbefolkning | Personer som förvävsarbetar och är folkbokförda i området. |
| | | Självförsörjningsgrad | Kvoten mellan dag- och nattbefolkning. |
| | | Privat näringsliv | Ej offentligt ägda företag/organisationer/stiftelser samt ospec. |
| | | Branscher | Branschindelning enligt SNI2007. Näringsgren avser företagets/arbetsställets huvudsakliga verksamhet. Variabeln redovisas efter 21 grupper som har slagits samman till 15 i tabellen. |
| | | Bostadsstatistiken | Uppgifterna hämtas fr.o.m. år 2013 från det nationella lägenhetsregistret, vilket omöjliggör jämförelser bakåt i tiden. I tabellen Byggnadsår redovisas inte specialbostäder eller bostäder där uppgift om byggår saknas. |
| | | Flerbostadshus | Omfattar flerfamiljshus, specialbostäder (för äldre/funktionshindrade, studentbostäder och övriga specialbostäder) och "övrig hustyp". |
| | | Småhus | Omfattar en- och tvåfamiljshus, radhus och kedjehus. |

7 201

FOLKMÄNGD 2017

BEFOLKNING EFTER ÅLDER 2017

| Ålder | Kvinnor | Män | Samtliga | % |
|----------|---------|-------|----------|------|
| 0 | 37 | 42 | 79 | 1,1 |
| 1 - 5 | 233 | 265 | 498 | 6,9 |
| 6 | 45 | 61 | 106 | 1,5 |
| 7 - 9 | 178 | 193 | 371 | 5,2 |
| 10 - 12 | 144 | 181 | 325 | 4,5 |
| 13 - 15 | 150 | 165 | 315 | 4,4 |
| 16 - 18 | 139 | 142 | 281 | 3,9 |
| 19 - 24 | 192 | 258 | 450 | 6,2 |
| 25 - 29 | 192 | 165 | 357 | 5,0 |
| 30 - 44 | 748 | 740 | 1 488 | 20,7 |
| 45 - 64 | 915 | 1 077 | 1 992 | 27,7 |
| 65 - 74 | 281 | 335 | 616 | 8,6 |
| 75 - 84 | 122 | 147 | 269 | 3,7 |
| 85- | 34 | 20 | 54 | 0,7 |
| Samtliga | 3 410 | 3 791 | 7 201 | 100 |

ÅLDERSSTRUKTUR JÄMFÖRT MED GÖTEBORG

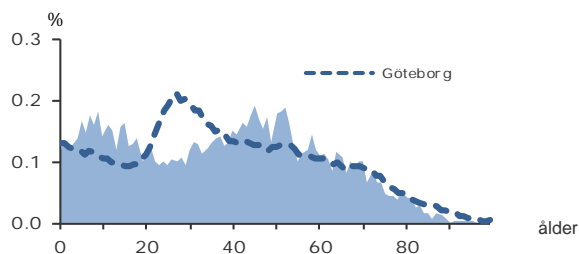

+ 310

BEFOLKNINGS-
FÖRÄNDRING 2017

FÖRÄNDRING 2017

| | |
|------------------|------------|
| Nettoflytt | 261 |
| Födelseöverskott | 45 |
| Födda | 70 |
| Döda | 25 |
| Totalt* | 310 |

FÖRÄNDRING 2014 - 2017

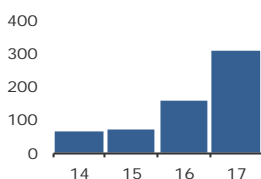

* Inklusive justering.

2,8

PERSONER I SNITT
PER HUSHÅLL 2017

HUSHÅLL 2017

| Personer i hushållet | Antal hushåll | % | % Gbg |
|-------------------------------|---------------|--------------|--------------|
| 1 person | 497 | 19,7 | 43,3 |
| 2 personer | 751 | 29,7 | 27,8 |
| 3 personer | 417 | 16,5 | 12,0 |
| 4 personer | 556 | 22,0 | 10,7 |
| 5+ personer | 306 | 12,1 | 6,2 |
| Totalt antal hushåll | 2 527 | 100,0 | 100,0 |
| Barnhushåll | 1 012 | 40,0 | 23,6 |
| (barnen under 18 år) | | | |
| Hushåll med 3 barn eller fler | 159 | 6,3 | 3,6 |
| Ensamstående med barn | 96 | 3,8 | 4,6 |

20,1%

ANDEL FÖDDA I
UTLANDET

UTRIKES FÖDDA EFTER HDI OCH TID I SVERIGE

| HDI-kategorier | 0-4 år | 5-9 år | 10- år |
|---------------------|------------|------------|--------------|
| Låg + Medel + Okänt | 104 | 47 | 285 |
| Hög + Mycket hög | 171 | 98 | 726 |
| Totalt | 275 | 145 | 1 011 |

VANLIGASTE FÖDELSELÄNDERNA I Gbg 2017

| | Antal | % | % Gbg |
|-----------------------|--------------|-------------|-------------|
| Irak | 114 | 1,6 | 2,2 |
| Iran | 107 | 1,5 | 2,2 |
| Somalia | 3 | 0,0 | 1,5 |
| Bosnien - Hercegovina | 46 | 0,6 | 1,3 |
| Syrien | 92 | 1,3 | 1,2 |
| Finland | 156 | 2,2 | 1,1 |
| Jugoslavien | 83 | 1,2 | 1,1 |
| Polen | 152 | 2,1 | 1,0 |
| Turkiet | 9 | 0,1 | 0,8 |
| Indien | 13 | 0,2 | 0,7 |
| Övriga länder | 676 | 9,4 | 12,8 |
| Totalt | 1 451 | 20,1 | 26,1 |

ANDEL UTL. BAKGRUND 2017 JÄMFÖRT MED Gbg



325 800 kr

MEDELINKOMST
2016

INKOMSTFÖRD. 2016 JÄMFÖRT MED Gbg 20-64 ÅR

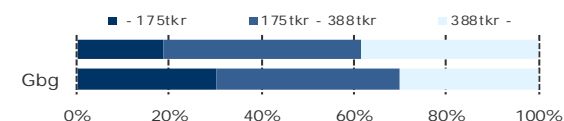

MEDELINKOMST 2016 (kr)

| Ålder | Kvinnor | Män | Samtliga |
|--------------|---------|---------|----------|
| 20 - 24 | 151 000 | 182 900 | 168 300 |
| 25 - 29 | 226 900 | 239 200 | 233 000 |
| 30 - 44 | 309 700 | 409 200 | 359 100 |
| 45 - 64 | 340 600 | 412 100 | 379 300 |
| 65 - | 212 500 | 296 200 | 257 000 |
| 20 och äldre | 286 600 | 361 800 | 325 800 |

BILINNEHAV 2017 JÄMFÖRT MED GÖTEBORG Antal bilar per 1 000 personer



32

PERSONER I
LÅNGTIDSBEROENDE
2016

PERSONER MED UTBETALT EKONOMISKT BISTÅND

| | 2014 | 2015 | 2016 |
|----------------------------------|------|------|------|
| Personer med registrerat bistånd | 81 | 96 | 86 |
| - varav i minst 10 månader | 25 | 32 | 32 |

OHÄLSOTAL 2017 JÄMFÖRT MED GÖTEBORG Antal ersatta dagar per person

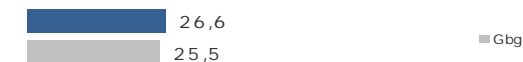

OHÄLSOTAL, ERSATTA DAGAR PER PERSON 2017

| | Kvinnor | Män | Samtliga |
|----------------|---------|------|----------|
| Utl. bakgr. | 41,6 | 19,7 | 29,9 |
| Sv. bakgr. | 30,6 | 20,0 | 25,1 |
| Samtliga | 33,9 | 19,9 | 26,6 |
| Samtliga i Gbg | 28,1 | 19,7 | 23,9 |

3,5%

ARBETSLÖSHET

ÖPPET ARBETSLÖSA SAMT I PROGRAM, OKT 2017

| | Kvinnor | Män | Samtliga | % | % Gbg |
|-------------|---------|-----|----------|-----|-------|
| 18 - 24 | 7 | 18 | 25 | 4,5 | 4,3 |
| 25 - 29 | 7 | 20 | 27 | 7,9 | 4,8 |
| 30 - 44 | 15 | 20 | 35 | 2,4 | 6,2 |
| 45 - 64 | 24 | 39 | 63 | 3,2 | 5,8 |
| 18 - 64 | 53 | 97 | 150 | 3,5 | 5,6 |
| Född utoml. | 24 | 54 | 78 | 7,2 | 11,6 |
| Född i Sve. | 29 | 43 | 72 | 2,2 | 2,8 |

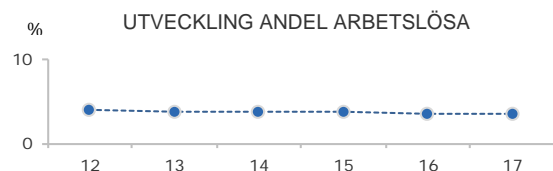

FÖRVÄRVSARBETANDE 2016

| | Kvinnor | Män | Samtliga | % | % Gbg |
|-------------|---------|-------|----------|------|-------|
| 18 - 24 | 137 | 167 | 304 | 58,1 | 55,0 |
| 25 - 29 | 139 | 107 | 246 | 74,5 | 73,1 |
| 30 - 44 | 648 | 645 | 1 293 | 89,9 | 80,9 |
| 45 - 64 | 742 | 896 | 1 638 | 86,0 | 77,5 |
| 65 - 74 | 39 | 82 | 121 | 20,7 | 19,8 |
| 25 - 64 | 1 529 | 1 648 | 3 177 | 86,5 | 78,1 |
| Utl. Bakgr. | 419 | 495 | 914 | 77,4 | 65,5 |
| Sv. Bakgr. | 1 110 | 1 153 | 2 263 | 90,8 | 85,5 |

25,1%

ANDEL MED EFTERGYMNASIAL
UTBILDNING 3 ÅR ELLER LÄNGRE

ANDEL (%) HÖGSTA UTBILDNINGSNIVÅ 2017

| | Förgymnasial | | Eftergymnasial | |
|---------|--------------|-------|-----------------|-------|
| | % | % Gbg | 3 år och längre | % Gbg |
| 18-24 | 27,9 | 20,0 | 2,6 | 8,4 |
| 25-29 | 12,0 | 7,8 | 23,2 | 37,1 |
| 30-44 | 6,7 | 9,5 | 32,1 | 41,6 |
| 45-64 | 13,7 | 13,3 | 20,2 | 28,1 |
| 65-74 | 27,4 | 21,3 | 13,3 | 25,2 |
| 25 - 64 | 10,8 | 10,8 | 25,1 | 35,2 |
| Kvinnor | 8,9 | 9,9 | 31,8 | 39,1 |
| Män | 12,6 | 11,6 | 18,9 | 31,5 |

85,4%

BEHÖRIGA MINST TILL
YRKESPROGRAM

GYMNASIEBEHÖRIGHET 2017

| | Kvinnor | Män | Samtliga | % | % Gbg |
|------------|---------|-----|----------|------|-------|
| Yrkesf. | 42 | 34 | 76 | 85,4 | 81,2 |
| ES | 42 | 34 | 76 | 85,4 | 80,4 |
| EK, HU, SA | 42 | 34 | 76 | 85,4 | 78,4 |
| NA, TE | 40 | 30 | 70 | 78,7 | 77,4 |

KOMMUNALVALET 2014 JÄMFÖRT MED 2010

| | M | FP | KD | S | V | MP | SD | Vv | Fi | Delt |
|------|------|-----|-----|------|-----|-----|------|-----|-----|------|
| 2014 | 20,5 | 8,4 | 4,2 | 25,3 | 6,6 | 6,7 | 13,7 | 6,7 | 1,5 | 79,8 |
| 2010 | 23,1 | 7,5 | 4,9 | 33,7 | 4,9 | 5,9 | 7,9 | 7,4 | 0,0 | 80,6 |

0,6

SJÄLVFÖRSÖRJNINGSGRAD

ANDEL SOM ARBETAR INOM PRIVAT NÄRINGS-LIV

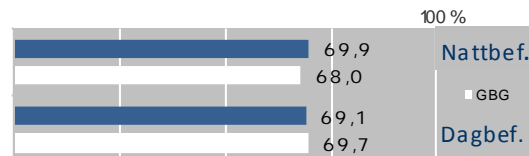

ANSTÄLLDA I OLIKA BRANSCHER 2016

| | Dagbefolkn. | | Nattbefolkning | |
|-----------------------------|-------------|-------|----------------|-------|
| | Antal | Antal | % | % Gbg |
| Vård & sociala tjänster | 460 | 513 | 14,2 | 15,6 |
| Byggverksamhet | 434 | 352 | 9,8 | 4,6 |
| Tillverkning & utvinning | 217 | 562 | 15,6 | 11,4 |
| Företagstjänster | 207 | 460 | 12,8 | 15,6 |
| Utbildning | 200 | 350 | 9,7 | 10,5 |
| Handel | 154 | 414 | 11,5 | 11,6 |
| Energi & miljö | 111 | 48 | 1,3 | 0,7 |
| Transport & magasinering | 94 | 245 | 6,8 | 5,7 |
| Kulturella & pers. tjänster | 36 | 153 | 4,2 | 4,7 |
| Jord-, skogsbruk & fiske | 23 | 24 | 0,7 | 0,2 |
| Info. & kommunikation | 15 | 105 | 2,9 | 5,1 |
| Fastighetsverksamhet | 11 | 58 | 1,6 | 1,7 |
| Hotell & restaurang | 11 | 83 | 2,3 | 4,6 |
| Okänd verksamhet | 11 | 38 | 1,1 | 1,0 |
| Finans & försäkring | .. | 29 | 0,8 | 1,6 |
| Offentlig förv. & försvar | .. | 173 | 4,8 | 5,3 |
| Totalt | 1 984 | 3 607 | | |

21,7%

BOSTÄDER
BYGGDA 2001 -10

BYGGNADSÅR I 10 - ÅRSINTERVALL 2017

(exklusive specialbostäder och uppgift saknas)

| År | Småhus | Flerbostad | Totalt | % | % Gbg |
|---------|--------|------------|--------|------|-------|
| - 1940 | 393 | 1 | 394 | 16,2 | 19,2 |
| 41 - 50 | 222 | 13 | 235 | 9,7 | 8,9 |
| 51 - 60 | 190 | 1 | 191 | 7,9 | 13,6 |
| 61 - 70 | 120 | 18 | 138 | 5,7 | 22,3 |
| 71 - 80 | 251 | 0 | 251 | 10,3 | 12,6 |
| 81 - 90 | 282 | 0 | 282 | 11,6 | 4,7 |
| 91 - 00 | 205 | 27 | 232 | 9,5 | 3,1 |
| 01 - 10 | 467 | 61 | 528 | 21,7 | 4,3 |
| 11 - | 144 | 0 | 144 | 5,9 | 4,9 |

ANDEL SMÅHUS JÄMFÖRT MED GÖTEBORG 2017

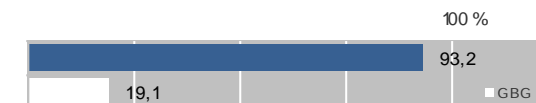

ANTAL BOSTÄDER EFTER AREA 2017

(exklusive uppgift saknas)

| Kvm | Småhus | Flerbostad | Totalt | % | % Gbg |
|---------|--------|------------|--------|------|-------|
| -40 | 53 | 54 | 107 | 4,4 | 14,4 |
| 41-60 | 128 | 20 | 148 | 6,1 | 24,1 |
| 61-80 | 192 | 53 | 245 | 10,1 | 27,8 |
| 81-100 | 312 | 7 | 319 | 13,1 | 13,8 |
| 101-120 | 523 | 19 | 542 | 22,3 | 7,6 |
| 121- | 1 060 | 12 | 1 072 | 44,1 | 12,2 |
| Totalt | 2 268 | 165 | 2 433 | | |

ÄGARKATEGORI 2017

| | Småhus | Flerbostad | Totalt | % | % Gbg |
|---------------|--------|------------|--------|------|-------|
| Hysesrätt | 49 | 125 | 174 | 7,2 | 54,0 |
| Allmännyttan | 0 | 0 | 0 | 0,0 | 26,3 |
| Övriga | 49 | 125 | 174 | 7,2 | 27,7 |
| Bostadsrätt | 50 | 40 | 90 | 3,7 | 28,4 |
| Äganderätt | 2 179 | 0 | 2 179 | 89,6 | 17,7 |
| Tot. bostäder | 2 278 | 165 | 2 443 | | |

NYBYGGNATION - FÄRDIGSTÄLLDA BOSTÄDER

| | 2013 | 2014 | 2015 | 2016 | 2017 |
|----------------|------|------|------|------|------|
| Småhus | 13 | 11 | 19 | 29 | 57 |
| Flerbostadshus | 0 | 0 | 6 | 0 | 50 |
| Totalt | 13 | 11 | 25 | 29 | 107 |

16 918

FOLKMÄNGD 2017

BEFOLKNING EFTER ÅLDER 2017

| Ålder | Kvinnor | Män | Samtliga | % |
|----------|---------|-------|----------|------|
| 0 | 134 | 163 | 297 | 1,8 |
| 1 - 5 | 700 | 731 | 1 431 | 8,5 |
| 6 | 122 | 134 | 256 | 1,5 |
| 7 - 9 | 408 | 387 | 795 | 4,7 |
| 10 - 12 | 363 | 380 | 743 | 4,4 |
| 13 - 15 | 336 | 340 | 676 | 4,0 |
| 16 - 18 | 310 | 333 | 643 | 3,8 |
| 19 - 24 | 773 | 737 | 1 510 | 8,9 |
| 25 - 29 | 639 | 665 | 1 304 | 7,7 |
| 30 - 44 | 1 788 | 2 079 | 3 867 | 22,9 |
| 45 - 64 | 1 659 | 1 896 | 3 555 | 21,0 |
| 65 - 74 | 571 | 614 | 1 185 | 7,0 |
| 75 - 84 | 277 | 247 | 524 | 3,1 |
| 85- | 88 | 44 | 132 | 0,8 |
| Samtliga | 8 168 | 8 750 | 16 918 | 100 |

ÅLDERSSTRUKTUR JÄMFÖRT MED GÖTEBORG

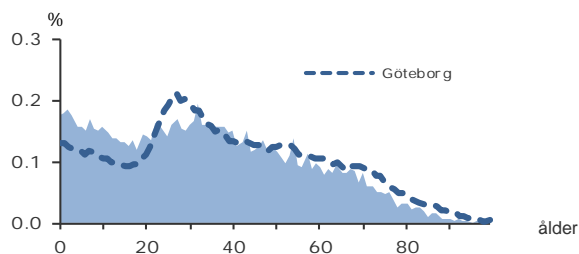

+ 219

BEFOLKNINGS-
FÖRÄNDRING 2017

FÖRÄNDRING 2017

| | |
|------------------|------------|
| Nettoflytt | 14 |
| Födelseöverskott | 181 |
| Födda | 291 |
| Döda | 110 |
| Totalt* | 219 |

FÖRÄNDRING 2014 - 2017

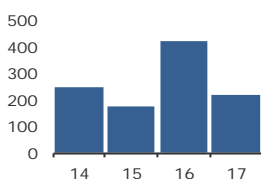

* Inklusive justering.

2,7

PERSONER I SNITT
PER HUSHÅLL 2017

HUSHÅLL 2017

| Personer i hushållet | Antal hushåll | % | % Gbg |
|-----------------------------|---------------|--------------|--------------|
| 1 person | 2 081 | 33,8 | 43,3 |
| 2 personer | 1 404 | 22,8 | 27,8 |
| 3 personer | 903 | 14,6 | 12,0 |
| 4 personer | 778 | 12,6 | 10,7 |
| 5+ personer | 999 | 16,2 | 6,2 |
| Totalt antal hushåll | 6 165 | 100,0 | 100,0 |

| | | | |
|-------------------------------|-------|------|------|
| Barnhushåll | 2 238 | 36,3 | 23,6 |
| (barnen under 18 år) | | | |
| Hushåll med 3 barn eller fler | 598 | 9,7 | 3,6 |
| Ensamstående med barn | 521 | 8,5 | 4,6 |

61,7%

ANDEL FÖDDA I
UTLANDET

UTRIKES FÖDDA EFTER HDI OCH TID I SVERIGE

| HDI-kategorier | 0-4 år | 5-9 år | 10- år |
|---------------------|--------------|--------------|--------------|
| Låg + Medel + Okänt | 1 144 | 1 075 | 2 764 |
| Hög + Mycket hög | 1 250 | 1 262 | 2 849 |
| Totalt | 2 394 | 2 337 | 5 613 |

VANLIGASTE FÖDELSELÄNDERNA I Gbg 2017

| | Antal | % | % Gbg |
|-----------------------|---------------|-------------|-------------|
| Irak | 1 465 | 8,7 | 2,2 |
| Iran | 375 | 2,2 | 2,2 |
| Somalia | 677 | 4,0 | 1,5 |
| Bosnien - Hercegovina | 683 | 4,0 | 1,3 |
| Syrien | 645 | 3,8 | 1,2 |
| Finland | 471 | 2,8 | 1,1 |
| Jugoslavien | 503 | 3,0 | 1,1 |
| Polen | 1 158 | 6,8 | 1,0 |
| Turkiet | 78 | 0,5 | 0,8 |
| Indien | 97 | 0,6 | 0,7 |
| Övriga länder | 4 286 | 25,3 | 12,8 |
| Totalt | 10 438 | 61,7 | 26,1 |

ANDEL UTL. BAKGRUND 2017 JÄMFÖRT MED Gbg



189 700 kr

MEDELINKOMST
2016

INKOMSTFÖRD. 2016 JÄMFÖRT MED Gbg 20-64 ÅR

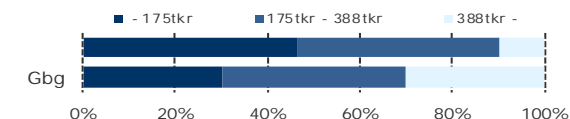

MEDELINKOMST 2016 (kr)

| Ålder | Kvinnor | Män | Samtliga |
|--------------|---------|---------|----------|
| 20 - 24 | 100 700 | 150 700 | 126 000 |
| 25 - 29 | 145 100 | 207 300 | 177 200 |
| 30 - 44 | 154 700 | 241 500 | 201 400 |
| 45 - 64 | 190 700 | 241 800 | 217 600 |
| 65 - | 138 200 | 188 900 | 162 900 |
| 20 och äldre | 155 900 | 220 800 | 189 700 |

BILINNEHAV 2017 JÄMFÖRT MED GÖTEBORG Antal bilar per 1 000 personer



756

PERSONER I
LÅNGTIDSBEROENDE
2016

PERSONER MED UTBETALT EKONOMISKT BISTÅND

| | 2014 | 2015 | 2016 |
|----------------------------------|-------|-------|-------|
| Personer med registrerat bistånd | 1 861 | 1 729 | 1 580 |
| - varav i minst 10 månader | 987 | 876 | 756 |

OHÄLSOTAL 2017 JÄMFÖRT MED GÖTEBORG Antal ersatta dagar per person



OHÄLSOTAL, ERSATTA DAGAR PER PERSON 2017

| | Kvinnor | Män | Samtliga |
|-----------------|-------------|-------------|-------------|
| Utl. bakgr. | 28,8 | 26,3 | 27,5 |
| Sv. bakgr. | 76,4 | 49,4 | 63,0 |
| Samtliga | 34,9 | 29,0 | 31,8 |
| Samtliga i Gbg | 28,1 | 19,7 | 23,9 |

13,2%

ARBETSLÖSHET

ÖPPET ARBETSLÖSA SAMT I PROGRAM, OKT 2017

| | Kvinnor | Män | Samtliga | % | % Gbg |
|-------------|---------|-----|----------|------|-------|
| 18 - 24 | 77 | 83 | 160 | 9,5 | 4,3 |
| 25 - 29 | 91 | 106 | 197 | 15,1 | 4,8 |
| 30 - 44 | 292 | 282 | 574 | 14,8 | 6,2 |
| 45 - 64 | 178 | 269 | 447 | 12,5 | 5,8 |
| 18 - 64 | 638 | 740 | 1 378 | 13,2 | 5,6 |
| Född utoml. | 562 | 627 | 1 189 | 14,6 | 11,6 |
| Född i Sve. | 76 | 113 | 189 | 8,3 | 2,8 |

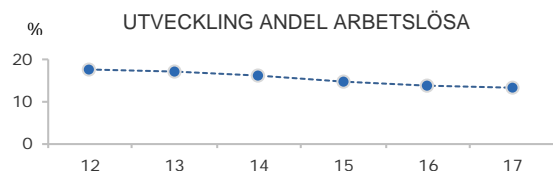

FÖRVÄRVSARBETANDE 2016

| | Kvinnor | Män | Samtliga | % | % Gbg |
|-------------|---------|-------|----------|------|-------|
| 18 - 24 | 359 | 429 | 788 | 46,2 | 55,0 |
| 25 - 29 | 335 | 437 | 772 | 59,8 | 73,1 |
| 30 - 44 | 933 | 1 421 | 2 354 | 62,1 | 80,9 |
| 45 - 64 | 898 | 1 156 | 2 054 | 58,0 | 77,5 |
| 65 - 74 | 35 | 77 | 112 | 9,6 | 19,8 |
| 25 - 64 | 2 166 | 3 014 | 5 180 | 60,1 | 78,1 |
| Utl. Bakgr. | 1 845 | 2 655 | 4 500 | 59,6 | 65,5 |
| Sv. Bakgr. | 321 | 359 | 680 | 63,8 | 85,5 |

12,5%

ANDEL MED EFTERGYMNASIAL
UTBILDNING 3 ÅR ELLER LÄNGRE

ANDEL (%) HÖGSTA UTBILDNINGSNIVÅ 2017

| | Förgymnasial | | Eftergymnasial | |
|---------|--------------|-------|-----------------|-------|
| | % | % Gbg | 3 år och längre | % Gbg |
| 18-24 | 32,5 | 20,0 | 2,3 | 8,4 |
| 25-29 | 20,9 | 7,8 | 10,4 | 37,1 |
| 30-44 | 24,5 | 9,5 | 14,5 | 41,6 |
| 45-64 | 27,8 | 13,3 | 11,1 | 28,1 |
| 65-74 | 37,6 | 21,3 | 8,7 | 25,2 |
| 25 - 64 | 25,3 | 10,8 | 12,5 | 35,2 |
| Kvinnor | 26,9 | 9,9 | 14,1 | 39,1 |
| Män | 23,9 | 11,6 | 11,1 | 31,5 |

59,8%

BEHÖRIGA MINST TILL
YRKESPROGRAM

GYMNASIEBEHÖRIGHET 2017

| | Kvinnor | Män | Samtliga | % | % Gbg |
|------------|---------|-----|----------|------|-------|
| Yrkesf. | 65 | 57 | 122 | 59,8 | 81,2 |
| ES | 64 | 55 | 119 | 58,3 | 80,4 |
| EK, HU, SA | 64 | 47 | 111 | 54,4 | 78,4 |
| NA, TE | 60 | 53 | 113 | 55,4 | 77,4 |

KOMMUNALVALET 2014 JÄMFÖRT MED 2010

| | M | FP | KD | S | V | MP | SD | Vv | Fi | Delt |
|------|-----|-----|-----|------|------|-----|-----|-----|-----|------|
| 2014 | 7,2 | 2,2 | 1,5 | 54,5 | 10,4 | 6,1 | 8,8 | 2,2 | 1,1 | 48,1 |
| 2010 | 8,5 | 2,7 | 2,1 | 59,4 | 8,9 | 5,9 | 5,7 | 2,5 | 0,0 | 54,4 |

0,3

SJÄLVFÖRSÖRJNINGSGRAD

ANDEL SOM ARBETAR INOM PRIVAT NÄRINGS-LIV

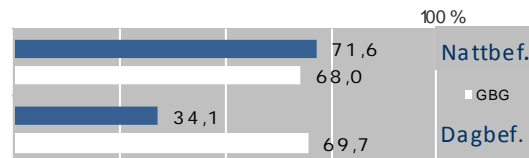

ANSTÄLLDA I OLIKA BRANSCHER 2016

| | Dagbefolkn. | | Nattbefolkning | |
|-----------------------------|-------------|-------|----------------|-------|
| | Antal | Antal | % | % Gbg |
| Utbildning | 692 | 497 | 8,2 | 10,5 |
| Vård & sociala tjänster | 356 | 996 | 16,4 | 15,6 |
| Företagstjänster | 233 | 1 189 | 19,5 | 15,6 |
| Offentlig förv. & försvar | 153 | 140 | 2,3 | 5,3 |
| Transport & magasinering | 91 | 529 | 8,7 | 5,7 |
| Handel | 79 | 544 | 8,9 | 11,6 |
| Byggverksamhet | 68 | 558 | 9,2 | 4,6 |
| Fastighetsverksamhet | 47 | 65 | 1,1 | 1,7 |
| Kulturella & pers. tjänster | 47 | 241 | 4,0 | 4,7 |
| Tillverkning & utvinning | 34 | 676 | 11,1 | 11,4 |
| Hotell & restaurang | 26 | 389 | 6,4 | 4,6 |
| Okänd verksamhet | 21 | 147 | 2,4 | 1,0 |
| Energi & miljö | .. | 44 | 0,7 | 0,7 |
| Finans & försäkring | .. | 13 | 0,2 | 1,6 |
| Info. & kommunikation | .. | 55 | 0,9 | 5,1 |
| Jord-, skogsbruk & fiske | .. | 5 | 0,1 | 0,2 |
| Totalt | 1 847 | 6 088 | | |

77,3%

BOSTÄDER
BYGGDA 1971 -80

BYGGNADSÅR I 10 - ÅRSINTERVALL 2017

(exklusive specialbostäder och uppgift saknas)

| År | Småhus | Flerbostad | Totalt | % | % Gbg |
|---------|--------|------------|--------|------|-------|
| - 1940 | 2 | 0 | 2 | 0,0 | 19,2 |
| 41 - 50 | 0 | 0 | 0 | 0,0 | 8,9 |
| 51 - 60 | 0 | 0 | 0 | 0,0 | 13,6 |
| 61 - 70 | 0 | 708 | 708 | 10,9 | 22,3 |
| 71 - 80 | 162 | 4 860 | 5 022 | 77,3 | 12,6 |
| 81 - 90 | 269 | 0 | 269 | 4,1 | 4,7 |
| 91 - 00 | 66 | 0 | 66 | 1,0 | 3,1 |
| 01 - 10 | 46 | 42 | 88 | 1,4 | 4,3 |
| 11 - | 74 | 126 | 200 | 3,1 | 4,9 |

ANDEL SMÅHUS JÄMFÖRT MED GÖTEBORG 2017



ANTAL BOSTÄDER EFTER AREA 2017

(exklusive uppgift saknas)

| Kvm | Småhus | Flerbostad | Totalt | % | % Gbg |
|---------|--------|------------|--------|------|-------|
| -40 | 45 | 444 | 489 | 7,5 | 14,4 |
| 41-60 | 0 | 869 | 869 | 13,4 | 24,1 |
| 61-80 | 7 | 3 085 | 3 092 | 47,6 | 27,8 |
| 81-100 | 25 | 1 397 | 1 422 | 21,9 | 13,8 |
| 101-120 | 146 | 46 | 192 | 3,0 | 7,6 |
| 121- | 396 | 33 | 429 | 6,6 | 12,2 |
| Totalt | 619 | 5 874 | 6 493 | | |

ÄGARKATEGORI 2017

| | Småhus | Flerbostad | Totalt | % | % Gbg |
|---------------|--------|------------|--------|------|-------|
| Hyresrätt | 4 | 5 646 | 5 650 | 87,0 | 54,0 |
| Allmännyttan | 0 | 4 123 | 4 123 | 63,5 | 26,3 |
| Övriga | 4 | 1 523 | 1 527 | 23,5 | 27,7 |
| Bostadsrätt | 266 | 228 | 494 | 7,6 | 28,4 |
| Äganderätt | 349 | 0 | 349 | 5,4 | 17,7 |
| Tot. bostäder | 619 | 5 874 | 6 493 | | |

NYBYGGNATION - FÄRDIGSTÄLLDA BOSTÄDER

| | 2013 | 2014 | 2015 | 2016 | 2017 |
|----------------|------|------|------|------|------|
| Småhus | 0 | 0 | 0 | 44 | 4 |
| Flerbostadshus | 0 | 0 | 0 | 0 | 0 |
| Totalt | 0 | 0 | 0 | 44 | 4 |

9 874

FOLKMÄNGD 2017

BEFOLKNING EFTER ÅLDER 2017

| Ålder | Kvinnor | Män | Samtliga | % |
|----------|---------|-------|----------|------|
| 0 | 60 | 76 | 136 | 1,4 |
| 1 - 5 | 356 | 356 | 712 | 7,2 |
| 6 | 56 | 63 | 119 | 1,2 |
| 7 - 9 | 202 | 191 | 393 | 4,0 |
| 10 - 12 | 170 | 204 | 374 | 3,8 |
| 13 - 15 | 210 | 187 | 397 | 4,0 |
| 16 - 18 | 188 | 205 | 393 | 4,0 |
| 19 - 24 | 406 | 426 | 832 | 8,4 |
| 25 - 29 | 357 | 342 | 699 | 7,1 |
| 30 - 44 | 941 | 924 | 1 865 | 18,9 |
| 45 - 64 | 1 225 | 1 211 | 2 436 | 24,7 |
| 65 - 74 | 463 | 526 | 989 | 10,0 |
| 75 - 84 | 217 | 187 | 404 | 4,1 |
| 85- | 85 | 40 | 125 | 1,3 |
| Samtliga | 4 936 | 4 938 | 9 874 | 100 |

ÅLDERSSTRUKTUR JÄMFÖRT MED GÖTEBORG

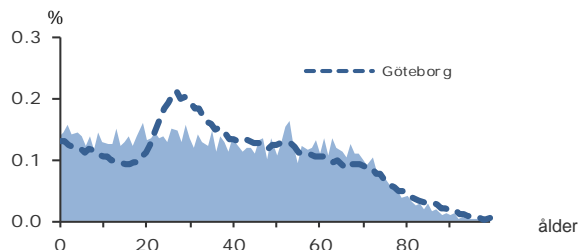

+ 144

BEFOLKNINGS-
FÖRÄNDRING 2017

FÖRÄNDRING 2017

| | |
|------------------|------------|
| Nettoflytt | 75 |
| Födelseöverskott | 62 |
| Födda | 126 |
| Döda | 64 |
| Totalt* | 144 |

FÖRÄNDRING 2014 - 2017

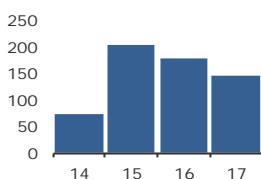

* Inklusive justering.

2,5

PERSONER I SNITT
PER HUSHÅLL 2017

HUSHÅLL 2017

| Personer i hushållet | Antal hushåll | % | % Gbg |
|-----------------------------|---------------|--------------|--------------|
| 1 person | 1 466 | 37,5 | 43,3 |
| 2 personer | 969 | 24,8 | 27,8 |
| 3 personer | 469 | 12,0 | 12,0 |
| 4 personer | 451 | 11,5 | 10,7 |
| 5+ personer | 554 | 14,2 | 6,2 |
| Totalt antal hushåll | 3 909 | 100,0 | 100,0 |

| | | | |
|-------------------------------|-------|------|------|
| Barnhushåll | 1 167 | 29,9 | 23,6 |
| (barnen under 18 år) | | | |
| Hushåll med 3 barn eller fler | 313 | 8,0 | 3,6 |
| Ensamstående med barn | 271 | 6,9 | 4,6 |

48,2%

ANDEL FÖDDA I
UTLANDET

UTRIKES FÖDDA EFTER HDI OCH TID I SVERIGE

| HDI-kategorier | 0-4 år | 5-9 år | 10- år |
|---------------------|------------|------------|--------------|
| Låg + Medel + Okänt | 603 | 527 | 1 544 |
| Hög + Mycket hög | 248 | 207 | 1 585 |
| Totalt | 851 | 734 | 3 129 |

VANLIGASTE FÖDELSELÄNDERNA I Gbg 2017

| | Antal | % | % Gbg |
|-----------------------|--------------|-------------|-------------|
| Irak | 932 | 9,4 | 2,2 |
| Iran | 299 | 3,0 | 2,2 |
| Somalia | 480 | 4,9 | 1,5 |
| Bosnien - Hercegovina | 149 | 1,5 | 1,3 |
| Syrien | 358 | 3,6 | 1,2 |
| Finland | 269 | 2,7 | 1,1 |
| Jugoslavien | 171 | 1,7 | 1,1 |
| Polen | 181 | 1,8 | 1,0 |
| Turkiet | 65 | 0,7 | 0,8 |
| Indien | 46 | 0,5 | 0,7 |
| Övriga länder | 1 813 | 18,4 | 12,8 |
| Totalt | 4 763 | 48,2 | 26,1 |

ANDEL UTL. BAKGRUND 2017 JÄMFÖRT MED Gbg



224 500 kr

MEDELINKOMST
2016

INKOMSTFÖRD. 2016 JÄMFÖRT MED Gbg 20-64 ÅR

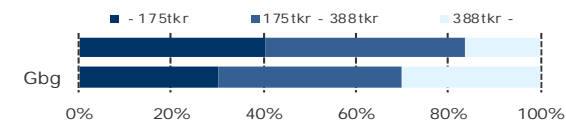

MEDELINKOMST 2016 (kr)

| Ålder | Kvinnor | Män | Samtliga |
|--------------|---------|---------|----------|
| 20 - 24 | 115 100 | 141 100 | 128 500 |
| 25 - 29 | 152 600 | 218 500 | 185 400 |
| 30 - 44 | 191 200 | 250 000 | 220 700 |
| 45 - 64 | 254 000 | 298 300 | 275 800 |
| 65 - | 170 700 | 244 200 | 207 200 |
| 20 och äldre | 197 700 | 251 400 | 224 500 |

BILINNEHAV 2017 JÄMFÖRT MED GÖTEBORG

Antal bilar per 1 000 personer



364

PERSONER I
LÅNGTIDSBEROENDE
2016

PERSONER MED UT BETALT EKONOMISKT BISTÅND

| | 2014 | 2015 | 2016 |
|----------------------------------|------|------|------|
| Personer med registrerat bistånd | 737 | 792 | 768 |
| - varav i minst 10 månader | 365 | 387 | 364 |

OHÄLSOTAL 2017 JÄMFÖRT MED GÖTEBORG

Antal ersatta dagar per person



OHÄLSOTAL, ERSATTA DAGAR PER PERSON 2017

| | Kvinnor | Män | Samtliga |
|----------------|---------|------|----------|
| Utl. bakgr. | 40,8 | 27,4 | 34,1 |
| Sv. bakgr. | 71,8 | 45,6 | 58,5 |
| Samtliga | 49,2 | 32,4 | 40,8 |
| Samtliga i Gbg | 28,1 | 19,7 | 23,9 |

10,8%

ARBETSLÖSHET

ÖPPET ARBETSLÖSA SAMT I PROGRAM, OKT 2017

| | Kvinnor | Män | Samtliga | % | % Gbg |
|-------------|---------|-----|----------|------|-------|
| 18 - 24 | 25 | 51 | 76 | 7,8 | 4,3 |
| 25 - 29 | 44 | 48 | 92 | 13,2 | 4,8 |
| 30 - 44 | 127 | 130 | 257 | 14,0 | 6,2 |
| 45 - 64 | 94 | 121 | 215 | 8,9 | 5,8 |
| 18 - 64 | 290 | 350 | 640 | 10,8 | 5,6 |
| Född utoml. | 235 | 266 | 501 | 13,8 | 11,6 |
| Född i Sve. | 55 | 84 | 139 | 6,0 | 2,8 |

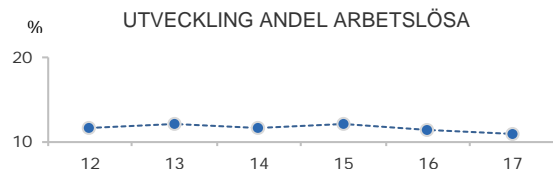

FÖRVÄRVSARBETANDE 2016

| | Kvinnor | Män | Samtliga | % | % Gbg |
|-------------|---------|-------|----------|------|-------|
| 18 - 24 | 215 | 246 | 461 | 48,2 | 55,0 |
| 25 - 29 | 186 | 239 | 425 | 59,4 | 73,1 |
| 30 - 44 | 545 | 649 | 1 194 | 65,5 | 80,9 |
| 45 - 64 | 809 | 828 | 1 637 | 67,3 | 77,5 |
| 65 - 74 | 45 | 97 | 142 | 14,4 | 19,8 |
| 25 - 64 | 1 540 | 1 716 | 3 256 | 65,5 | 78,1 |
| Utl. Bakgr. | 1 046 | 1 198 | 2 244 | 62,7 | 65,5 |
| Sv. Bakgr. | 494 | 518 | 1 012 | 72,8 | 85,5 |

16,7%

ANDEL MED EFTERGymNASIAL
UTBILDNING 3 ÅR ELLER LÄNGRE

ANDEL (%) HÖGSTA UTBILDNINGSNIVÅ 2017

| | Förgymnasial | | Eftergymnasial | |
|---------|--------------|-------|-----------------|-------|
| | % | % Gbg | 3 år och längre | % Gbg |
| 18-24 | 32,4 | 20,0 | 2,7 | 8,4 |
| 25-29 | 22,3 | 7,8 | 15,0 | 37,1 |
| 30-44 | 25,3 | 9,5 | 19,2 | 41,6 |
| 45-64 | 23,4 | 13,3 | 15,2 | 28,1 |
| 65-74 | 31,0 | 21,3 | 13,1 | 25,2 |
| 25 - 64 | 23,9 | 10,8 | 16,7 | 35,2 |
| Kvinnor | 24,5 | 9,9 | 18,2 | 39,1 |
| Män | 23,4 | 11,6 | 15,1 | 31,5 |

64,1%

BEHÖRIGA MINST TILL
YRKESPROGRAM

GymNASIEBEHÖRIGHET 2017

| | Kvinnor | Män | Samtliga | % | % Gbg |
|------------|---------|-----|----------|------|-------|
| Yrkesf. | 51 | 33 | 84 | 64,1 | 81,2 |
| ES | 50 | 33 | 83 | 63,4 | 80,4 |
| EK, HU, SA | 48 | 32 | 80 | 61,1 | 78,4 |
| NA, TE | 47 | 30 | 77 | 58,8 | 77,4 |

KOMMUNALVALET 2014 JÄMFÖRT MED 2010

| | M | FP | KD | S | V | MP | SD | Vv | Fi | Delt |
|------|------|-----|-----|------|------|-----|------|-----|-----|------|
| 2014 | 10,1 | 3,0 | 2,7 | 42,5 | 10,6 | 7,5 | 11,0 | 3,7 | 2,0 | 66,8 |
| 2010 | 12,1 | 4,0 | 3,8 | 48,2 | 8,7 | 7,6 | 7,5 | 3,4 | 0,0 | 69,0 |

0,9

SJÄLVFÖRSÖRJNINGSGRAD

ANDEL SOM ARBETAR INOM PRIVAT NÄRINGS-LIV

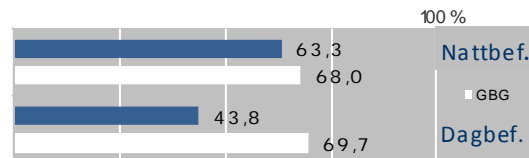

ANSTÄLLDA I OLIKA BRANSCHER 2016

| | Dagbefolkning | | Nattbefolkning | |
|-----------------------------|---------------|--------------|----------------|-------|
| | Antal | Antal | % | % Gbg |
| Vård & sociala tjänster | 1 125 | 803 | 20,8 | 15,6 |
| Utbildning | 585 | 413 | 10,7 | 10,5 |
| Transport & magasinering | 326 | 323 | 8,4 | 5,7 |
| Handel | 313 | 366 | 9,5 | 11,6 |
| Kulturella & pers. tjänster | 238 | 161 | 4,2 | 4,7 |
| Offentlig förv. & försvar | 175 | 135 | 3,5 | 5,3 |
| Företagstjänster | 152 | 542 | 14,0 | 15,6 |
| Tillverkning & utvinning | 91 | 523 | 13,5 | 11,4 |
| Fastighetsverksamhet | 86 | 34 | 0,9 | 1,7 |
| Hotell & restaurang | 74 | 196 | 5,1 | 4,6 |
| Energi & miljö | 50 | 26 | 0,7 | 0,7 |
| Byggverksamhet | 30 | 155 | 4,0 | 4,6 |
| Finans & försäkring | 16 | .. | .. | 1,6 |
| Info. & kommunikation | 12 | 68 | 1,8 | 5,1 |
| Okänd verksamhet | 8 | 95 | 2,5 | 1,0 |
| Jord-, skogsbruk & fiske | 6 | .. | .. | 0,2 |
| Totalt | 3 287 | 3 864 | | |

54,3%

BOSTÄDER
BYGGDA 1971 -80

BYGGNADSÅR I 10 - ÅRSINTERVALL 2017

(exklusive specialbostäder och uppgift saknas)

| År | Småhus | Flerbostad | Totalt | % | % Gbg |
|---------|--------|------------|--------|------|-------|
| - 1940 | 43 | 0 | 43 | 1,1 | 19,2 |
| 41 - 50 | 6 | 0 | 6 | 0,1 | 8,9 |
| 51 - 60 | 18 | 3 | 21 | 0,5 | 13,6 |
| 61 - 70 | 64 | 281 | 345 | 8,6 | 22,3 |
| 71 - 80 | 199 | 1 977 | 2 176 | 54,3 | 12,6 |
| 81 - 90 | 480 | 354 | 834 | 20,8 | 4,7 |
| 91 - 00 | 0 | 273 | 273 | 6,8 | 3,1 |
| 01 - 10 | 91 | 64 | 155 | 3,9 | 4,3 |
| 11 - | 16 | 0 | 16 | 0,4 | 4,9 |

ANDEL SMÅHUS JÄMFÖRT MED GÖTEBORG 2017



ANTAL BOSTÄDER EFTER AREA 2017

(exklusive uppgift saknas)

| Kvm | Småhus | Flerbostad | Totalt | % | % Gbg |
|---------------|------------|--------------|--------------|------|-------|
| -40 | 11 | 203 | 214 | 5,3 | 14,4 |
| 41-60 | 3 | 630 | 633 | 15,8 | 24,1 |
| 61-80 | 30 | 1 218 | 1 248 | 31,2 | 27,8 |
| 81-100 | 119 | 799 | 918 | 22,9 | 13,8 |
| 101-120 | 185 | 238 | 423 | 10,6 | 7,6 |
| 121- | 570 | 0 | 570 | 14,2 | 12,2 |
| Totalt | 918 | 3 088 | 4 006 | | |

ÄGARKATEGORI 2017

| | Småhus | Flerbostad | Totalt | % | % Gbg |
|----------------------|------------|--------------|--------------|------|-------|
| Hyresrätt | 123 | 2 133 | 2 256 | 56,3 | 54,0 |
| Allmännyttan | 112 | 1 996 | 2 108 | 52,6 | 26,3 |
| Övriga | 11 | 137 | 148 | 3,7 | 27,7 |
| Bostadsrätt | 91 | 955 | 1 046 | 26,1 | 28,4 |
| Äganderätt | 705 | 0 | 705 | 17,6 | 17,7 |
| Tot. bostäder | 919 | 3 088 | 4 007 | | |

NYBYGGNATION - FÄRDIGSTÄLLDA BOSTÄDER

| | 2013 | 2014 | 2015 | 2016 | 2017 |
|----------------|-----------|----------|----------|----------|-----------|
| Småhus | 0 | 1 | 1 | 1 | 11 |
| Flerbostadshus | 12 | 0 | 0 | 0 | 0 |
| Totalt | 12 | 1 | 1 | 1 | 11 |

18 727

FOLKMÄNGD 2017

BEFOLKNING EFTER ÅLDER 2017

| Ålder | Kvinnor | Män | Samtliga | % |
|----------|---------|-------|----------|------|
| 0 | 161 | 151 | 312 | 1,7 |
| 1 - 5 | 763 | 795 | 1 558 | 8,3 |
| 6 | 176 | 156 | 332 | 1,8 |
| 7 - 9 | 421 | 452 | 873 | 4,7 |
| 10 - 12 | 440 | 407 | 847 | 4,5 |
| 13 - 15 | 447 | 400 | 847 | 4,5 |
| 16 - 18 | 465 | 491 | 956 | 5,1 |
| 19 - 24 | 980 | 1 044 | 2 024 | 10,8 |
| 25 - 29 | 783 | 811 | 1 594 | 8,5 |
| 30 - 44 | 1 894 | 2 008 | 3 902 | 20,8 |
| 45 - 64 | 1 849 | 1 889 | 3 738 | 20,0 |
| 65 - 74 | 564 | 518 | 1 082 | 5,8 |
| 75 - 84 | 271 | 253 | 524 | 2,8 |
| 85- | 88 | 50 | 138 | 0,7 |
| Samtliga | 9 302 | 9 425 | 18 727 | 100 |

ÅLDERSSTRUKTUR JÄMFÖRT MED GÖTEBORG

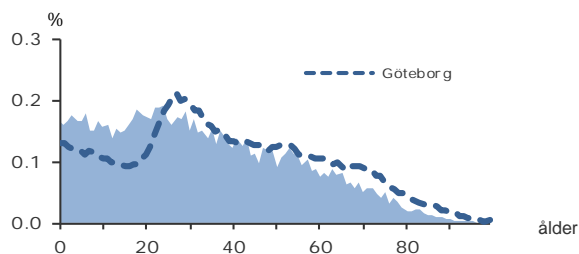

+ 59

BEFOLKNINGS-
FÖRÄNDRING 2017

FÖRÄNDRING 2017

| | |
|------------------|-----------|
| Nettoflytt | -174 |
| Födelseöverskott | 221 |
| Födda | 320 |
| Döda | 99 |
| Totalt* | 59 |

FÖRÄNDRING 2014 - 2017

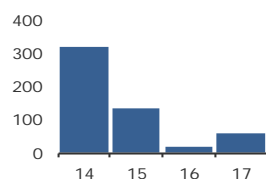

* Inklusive justering.

3,0

PERSONER I SNITT
PER HUSHÅLL 2017

HUSHÅLL 2017

| Personer i hushållet | Antal hushåll | % | % Gbg |
|-----------------------------|---------------|--------------|--------------|
| 1 person | 1 892 | 30,1 | 43,3 |
| 2 personer | 1 387 | 22,1 | 27,8 |
| 3 personer | 854 | 13,6 | 12,0 |
| 4 personer | 859 | 13,7 | 10,7 |
| 5+ personer | 1 289 | 20,5 | 6,2 |
| Totalt antal hushåll | 6 281 | 100,0 | 100,0 |

| | | | |
|-------------------------------|-------|------|------|
| Barnhushåll | 2 400 | 38,2 | 23,6 |
| (barnen under 18 år) | | | |
| Hushåll med 3 barn eller fler | 762 | 12,1 | 3,6 |
| Ensamstående med barn | 612 | 9,7 | 4,6 |

57,7%

ANDEL FÖDDA I
UTLANDET

UTRIKES FÖDDA EFTER HDI OCH TID I SVERIGE

| HDI-kategorier | 0-4 år | 5-9 år | 10- år |
|---------------------|--------------|--------------|--------------|
| Låg + Medel + Okänt | 1 434 | 1 328 | 3 976 |
| Hög + Mycket hög | 573 | 653 | 2 750 |
| Totalt | 2 007 | 1 981 | 6 726 |

VANLIGASTE FÖDELSELÄNDERNA I Gbg 2017

| | Antal | % | % Gbg |
|-----------------------|---------------|-------------|-------------|
| Irak | 2 162 | 11,5 | 2,2 |
| Iran | 394 | 2,1 | 2,2 |
| Somalia | 1 379 | 7,4 | 1,5 |
| Bosnien - Hercegovina | 599 | 3,2 | 1,3 |
| Syrien | 907 | 4,8 | 1,2 |
| Finland | 191 | 1,0 | 1,1 |
| Jugoslavien | 369 | 2,0 | 1,1 |
| Polen | 232 | 1,2 | 1,0 |
| Turkiet | 381 | 2,0 | 0,8 |
| Indien | 82 | 0,4 | 0,7 |
| Övriga länder | 4 112 | 22,0 | 12,8 |
| Totalt | 10 808 | 57,7 | 26,1 |

ANDEL UTL. BAKGRUND 2017 JÄMFÖRT MED Gbg



175 500 kr

MEDELINKOMST
2016

INKOMSTFÖRD. 2016 JÄMFÖRT MED Gbg 20-64 ÅR

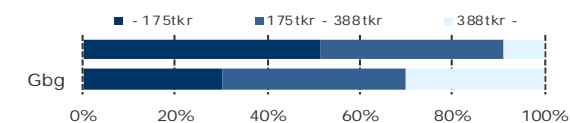

MEDELINKOMST 2016 (kr)

| Ålder | Kvinnor | Män | Samtliga |
|--------------|---------|---------|----------|
| 20 - 24 | 104 700 | 142 100 | 123 400 |
| 25 - 29 | 131 100 | 189 500 | 161 000 |
| 30 - 44 | 154 600 | 220 900 | 188 200 |
| 45 - 64 | 185 600 | 223 000 | 204 400 |
| 65 - | 126 100 | 171 200 | 147 300 |
| 20 och äldre | 150 200 | 200 700 | 175 500 |

BILINNEHAV 2017 JÄMFÖRT MED GÖTEBORG

Antal bilar per 1 000 personer



1 106

PERSONER I
LÅNGTIDSBEROENDE
2016

PERSONER MED UTBETALT EKONOMISKT BISTÅND

| | 2014 | 2015 | 2016 |
|----------------------------------|-------|-------|-------|
| Personer med registrerat bistånd | 2 565 | 2 435 | 2 164 |
| - varav i minst 10 månader | 1 348 | 1 256 | 1 106 |

OHÅLSOTAL 2017 JÄMFÖRT MED GÖTEBORG

Antal ersatta dagar per person



OHÅLSOTAL, ERSATTA DAGAR PER PERSON 2017

| | Kvinnor | Män | Samtliga |
|----------------|---------|------|----------|
| Utl. bakgr. | 32,9 | 31,2 | 32,1 |
| Sv. bakgr. | 56,3 | 44,4 | 50,4 |
| Samtliga | 35,6 | 32,7 | 34,1 |
| Samtliga i Gbg | 28,1 | 19,7 | 23,9 |

14,0%

ARBETSLÖSHET

ÖPPET ARBETSLÖSA SAMT I PROGRAM, OKT 2017

| | Kvinnor | Män | Samtliga | % | % Gbg |
|-------------|---------|-----|----------|------|-------|
| 18 - 24 | 80 | 138 | 218 | 9,3 | 4,3 |
| 25 - 29 | 96 | 125 | 221 | 14,0 | 4,8 |
| 30 - 44 | 301 | 320 | 621 | 15,9 | 6,2 |
| 45 - 64 | 265 | 299 | 564 | 15,1 | 5,8 |
| 18 - 64 | 742 | 882 | 1 624 | 14,0 | 5,6 |
| Född utoml. | 668 | 749 | 1 417 | 16,4 | 11,6 |
| Född i Sve. | 74 | 133 | 207 | 7,0 | 2,8 |

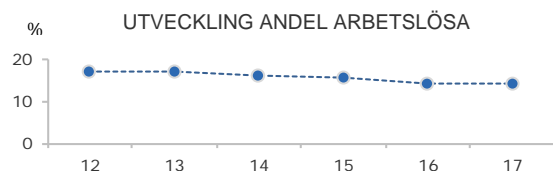

FÖRVÄRVSARBETANDE 2016

| | Kvinnor | Män | Samtliga | % | % Gbg |
|-------------|---------|-------|----------|------|-------|
| 18 - 24 | 514 | 553 | 1 067 | 46,2 | 55,0 |
| 25 - 29 | 355 | 495 | 850 | 56,0 | 73,1 |
| 30 - 44 | 1 024 | 1 340 | 2 364 | 60,3 | 80,9 |
| 45 - 64 | 919 | 1 029 | 1 948 | 52,5 | 77,5 |
| 65 - 74 | 32 | 61 | 93 | 8,7 | 19,8 |
| 25 - 64 | 2 298 | 2 864 | 5 162 | 56,4 | 78,1 |
| Utl. Bakgr. | 1 975 | 2 506 | 4 481 | 55,1 | 65,5 |
| Sv. Bakgr. | 323 | 358 | 681 | 66,2 | 85,5 |

14,0%

ANDEL MED EFTERGYMNASIAL
UTBILDNING 3 ÅR ELLER LÄNGRE

ANDEL (%) HÖGSTA UTBILDNINGSNIVÅ 2017

| | Förgymnasial | | Eftergymnasial 3 år och längre | |
|---------|--------------|-------|-----------------------------------|-------|
| | % | % Gbg | % | % Gbg |
| 18-24 | 33,9 | 20,0 | 3,4 | 8,4 |
| 25-29 | 22,6 | 7,8 | 14,9 | 37,1 |
| 30-44 | 31,5 | 9,5 | 15,6 | 41,6 |
| 45-64 | 35,2 | 13,3 | 11,9 | 28,1 |
| 65-74 | 37,2 | 21,3 | 10,5 | 25,2 |
| 25 - 64 | 31,5 | 10,8 | 14,0 | 35,2 |
| Kvinnor | 33,3 | 9,9 | 14,8 | 39,1 |
| Män | 29,7 | 11,6 | 13,2 | 31,5 |

69,1%

BEHÖRIGA MINST TILL
YRKESPROGRAM

GYMNASIEBEHÖRIGHET 2017

| | Kvinnor | Män | Samtliga | % | % Gbg |
|------------|---------|-----|----------|------|-------|
| Yrkesf. | 101 | 91 | 192 | 69,1 | 81,2 |
| ES | 100 | 89 | 189 | 68,0 | 80,4 |
| EK, HU, SA | 99 | 84 | 183 | 65,8 | 78,4 |
| NA, TE | 96 | 83 | 179 | 64,4 | 77,4 |

KOMMUNALVALET 2014 JÄMFÖRT MED 2010

| | M | FP | KD | S | V | MP | SD | Vv | Fi | Delt |
|------|-----|-----|-----|------|------|------|-----|-----|-----|------|
| 2014 | 6,6 | 1,8 | 2,3 | 47,6 | 11,8 | 10,6 | 4,8 | 1,7 | 1,9 | 56,8 |
| 2010 | 6,7 | 2,6 | 4,3 | 55,1 | 10,3 | 8,1 | 3,6 | 1,6 | 0,0 | 59,5 |

0,5

SJÄLVFÖRSÖRJNINGSGRAD

ANDEL SOM ARBETAR INOM PRIVAT NÄRINGS-LIV

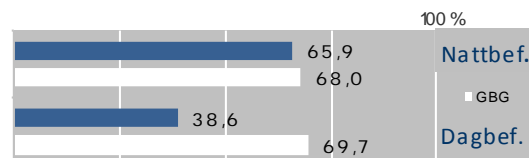

ANSTÄLLDA I OLIKA BRANSCHER 2016

| | Dagbefolk. | | Nattbefolkning | |
|-----------------------------|--------------|--------------|----------------|-------|
| | Antal | Antal | % | % Gbg |
| Utbildning | 908 | 661 | 10,4 | 10,5 |
| Vård & sociala tjänster | 648 | 1 263 | 20,0 | 15,6 |
| Handel | 274 | 544 | 8,6 | 11,6 |
| Tillverkning & utvinning | 218 | 676 | 10,7 | 11,4 |
| Kulturella & pers. tjänster | 216 | 315 | 5,0 | 4,7 |
| Energi & miljö | 206 | 34 | 0,5 | 0,7 |
| Offentlig förv. & försvar | 184 | 188 | 3,0 | 5,3 |
| Företagstjänster | 136 | 958 | 15,1 | 15,6 |
| Byggverksamhet | 99 | 190 | 3,0 | 4,6 |
| Transport & magasinering | 93 | 507 | 8,0 | 5,7 |
| Fastighetsverksamhet | 67 | 58 | 0,9 | 1,7 |
| Hotell & restaurang | 42 | 669 | 10,6 | 4,6 |
| Okänd verksamhet | 15 | 158 | 2,5 | 1,0 |
| Finans & försäkring | 11 | .. | .. | 1,6 |
| Info. & kommunikation | .. | 71 | 1,1 | 5,1 |
| Jord-, skogsbruk & fiske | .. | .. | .. | 0,2 |
| Totalt | 3 127 | 6 326 | | |

89,7%

BOSTÄDER
BYGGDA 1961 -70

BYGGNADSÅR I 10 - ÅRSINTERVALL 2017

(exklusive specialbostäder och uppgift saknas)

| År | Småhus | Flerbostad | Totalt | % | % Gbg |
|---------|--------|------------|--------|------|-------|
| - 1940 | 37 | 2 | 39 | 0,6 | 19,2 |
| 41 - 50 | 50 | 0 | 50 | 0,8 | 8,9 |
| 51 - 60 | 38 | 0 | 38 | 0,6 | 13,6 |
| 61 - 70 | 298 | 5 543 | 5 841 | 89,7 | 22,3 |
| 71 - 80 | 367 | 0 | 367 | 5,6 | 12,6 |
| 81 - 90 | 24 | 0 | 24 | 0,4 | 4,7 |
| 91 - 00 | 17 | 0 | 17 | 0,3 | 3,1 |
| 01 - 10 | 4 | 0 | 4 | 0,1 | 4,3 |
| 11 - | 3 | 0 | 3 | 0,0 | 4,9 |

ANDEL SMÅHUS JÄMFÖRT MED GÖTEBORG 2017



ANTAL BOSTÄDER EFTER AREA 2017

(exklusive uppgift saknas)

| Kvm | Småhus | Flerbostad | Totalt | % | % Gbg |
|---------------|------------|--------------|--------------|------|-------|
| -40 | 2 | 470 | 472 | 7,3 | 14,4 |
| 41-60 | 2 | 964 | 966 | 14,8 | 24,1 |
| 61-80 | 33 | 2 783 | 2 816 | 43,3 | 27,8 |
| 81-100 | 48 | 1 106 | 1 154 | 17,7 | 13,8 |
| 101-120 | 277 | 337 | 614 | 9,4 | 7,6 |
| 121- | 473 | 14 | 487 | 7,5 | 12,2 |
| Totalt | 835 | 5 674 | 6 509 | | |

ÄGARKATEGORI 2017

| | Småhus | Flerbostad | Totalt | % | % Gbg |
|----------------------|------------|--------------|--------------|------|-------|
| Hyresrätt | 22 | 5 512 | 5 534 | 85,0 | 54,0 |
| Allmännyttan | 0 | 4 600 | 4 600 | 70,7 | 26,3 |
| Övriga | 22 | 912 | 934 | 14,3 | 27,7 |
| Bostadsrätt | 0 | 162 | 162 | 2,5 | 28,4 |
| Äganderätt | 816 | 0 | 816 | 12,5 | 17,7 |
| Tot. bostäder | 838 | 5 674 | 6 512 | | |

NYBYGGNATION - FÄRDIGSTÄLLDA BOSTÄDER

| | 2013 | 2014 | 2015 | 2016 | 2017 |
|----------------|----------|----------|----------|----------|----------|
| Småhus | 0 | 0 | 0 | 0 | 0 |
| Flerbostadshus | 0 | 0 | 0 | 0 | 0 |
| Totalt | 0 | 0 | 0 | 0 | 0 |

17 020

FOLKMÄNGD 2017

BEFOLKNING EFTER ÅLDER 2017

| Ålder | Kvinnor | Män | Samtliga | % |
|----------|---------|-------|----------|------|
| 0 | 148 | 158 | 306 | 1,8 |
| 1 - 5 | 737 | 738 | 1 475 | 8,7 |
| 6 | 136 | 111 | 247 | 1,5 |
| 7 - 9 | 388 | 389 | 777 | 4,6 |
| 10 - 12 | 340 | 331 | 671 | 3,9 |
| 13 - 15 | 306 | 327 | 633 | 3,7 |
| 16 - 18 | 331 | 370 | 701 | 4,1 |
| 19 - 24 | 786 | 775 | 1 561 | 9,2 |
| 25 - 29 | 802 | 803 | 1 605 | 9,4 |
| 30 - 44 | 1 835 | 2 134 | 3 969 | 23,3 |
| 45 - 64 | 1 549 | 1 890 | 3 439 | 20,2 |
| 65 - 74 | 458 | 499 | 957 | 5,6 |
| 75 - 84 | 257 | 231 | 488 | 2,9 |
| 85- | 126 | 65 | 191 | 1,1 |
| Samtliga | 8 199 | 8 821 | 17 020 | 100 |

ÅLDERSSTRUKTUR JÄMFÖRT MED GÖTEBORG

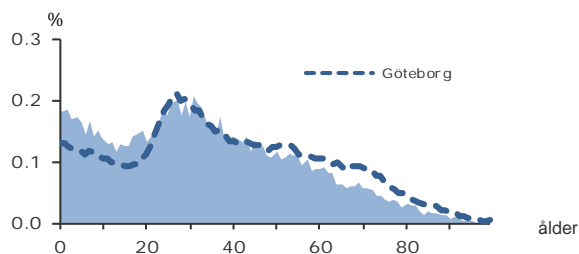

+ 269

BEFOLKNINGS-
FÖRÄNDRING 2017

FÖRÄNDRING 2017

| | |
|------------------|------------|
| Nettoflytt | 63 |
| Födelseöverskott | 193 |
| Födda | 310 |
| Döda | 117 |
| Totalt* | 269 |

FÖRÄNDRING 2014 - 2017

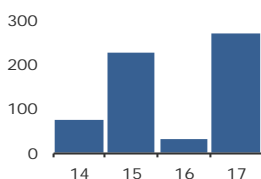

* Inklusiv justering.

2,6

PERSONER I SNITT
PER HUSHÅLL 2017

HUSHÅLL 2017

| Personer i hushållet | Antal hushåll | % | % Gbg |
|-------------------------------|---------------|--------------|--------------|
| 1 person | 2 561 | 38,5 | 43,3 |
| 2 personer | 1 524 | 22,9 | 27,8 |
| 3 personer | 919 | 13,8 | 12,0 |
| 4 personer | 680 | 10,2 | 10,7 |
| 5+ personer | 963 | 14,5 | 6,2 |
| Totalt antal hushåll | 6 647 | 100,0 | 100,0 |
| Barnhushåll | 2 147 | 32,3 | 23,6 |
| (barnen under 18 år) | | | |
| Hushåll med 3 barn eller fler | 621 | 9,3 | 3,6 |
| Ensamstående med barn | 618 | 9,3 | 4,6 |

58,8%

ANDEL FÖDDA I
UTLANDET

UTRIKES FÖDDA EFTER HDI OCH TID I SVERIGE

| HDI-kategorier | 0-4 år | 5-9 år | 10- år |
|---------------------|--------------|--------------|--------------|
| Låg + Medel + Okänt | 1 534 | 1 517 | 2 963 |
| Hög + Mycket hög | 755 | 744 | 2 403 |
| Totalt | 2 289 | 2 261 | 5 366 |

VANLIGASTE FÖDELSELÄNDERNA I Gbg 2017

| | Antal | % | % Gbg |
|-----------------------|---------------|-------------|-------------|
| Irak | 1 420 | 8,3 | 2,2 |
| Iran | 420 | 2,5 | 2,2 |
| Somalia | 1 278 | 7,5 | 1,5 |
| Bosnien - Hercegovina | 755 | 4,4 | 1,3 |
| Syrien | 660 | 3,9 | 1,2 |
| Finland | 210 | 1,2 | 1,1 |
| Jugoslavien | 384 | 2,3 | 1,1 |
| Polen | 329 | 1,9 | 1,0 |
| Turkiet | 102 | 0,6 | 0,8 |
| Indien | 96 | 0,6 | 0,7 |
| Övriga länder | 4 354 | 25,6 | 12,8 |
| Totalt | 10 008 | 58,8 | 26,1 |

ANDEL UTL. BAKGRUND 2017 JÄMFÖRT MED Gbg



175 100 kr

MEDELINKOMST
2016

INKOMSTFÖRD. 2016 JÄMFÖRT MED Gbg 20-64 ÅR

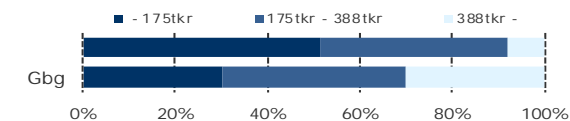

MEDELINKOMST 2016 (kr)

| Ålder | Kvinnor | Män | Samtliga |
|--------------|---------|---------|----------|
| 20 - 24 | 106 900 | 135 000 | 120 300 |
| 25 - 29 | 142 000 | 196 700 | 169 500 |
| 30 - 44 | 147 400 | 213 100 | 182 600 |
| 45 - 64 | 179 700 | 217 000 | 200 300 |
| 65 - | 134 200 | 175 900 | 154 400 |
| 20 och äldre | 148 500 | 199 400 | 175 100 |

BILINNEHAV 2017 JÄMFÖRT MED GÖTEBORG
Antal bilar per 1 000 personer1 110
PERSONER I
LÅNGTIDSBEROENDE
2016

PERSONER MED UT BETALT EKONOMISKT BISTÅND

| | 2014 | 2015 | 2016 |
|----------------------------------|-------|-------|-------|
| Personer med registrerat bistånd | 2 465 | 2 307 | 2 060 |
| - varav i minst 10 månader | 1 357 | 1 274 | 1 110 |

OHÄLSOTAL 2017 JÄMFÖRT MED GÖTEBORG
Antal ersatta dagar per person

OHÄLSOTAL, ERSATTA DAGAR PER PERSON 2017

| | Kvinnor | Män | Samtliga |
|----------------|---------|------|----------|
| Utl. bakgr. | 36,9 | 31,9 | 34,3 |
| Sv. bakgr. | 63,6 | 45,9 | 54,3 |
| Samtliga | 41,9 | 34,6 | 38,0 |
| Samtliga i Gbg | 28,1 | 19,7 | 23,9 |

14,4%

ARBETSLÖSHET

ÖPPET ARBETSLÖSA SAMT I PROGRAM, OKT 2017

| | Kvinnor | Män | Samtliga | % | % Gbg |
|-------------|---------|-----|----------|------|-------|
| 18 - 24 | 82 | 92 | 174 | 9,7 | 4,3 |
| 25 - 29 | 93 | 121 | 214 | 13,4 | 4,8 |
| 30 - 44 | 326 | 364 | 690 | 17,5 | 6,2 |
| 45 - 64 | 206 | 268 | 474 | 13,7 | 5,8 |
| 18 - 64 | 707 | 845 | 1 552 | 14,4 | 5,6 |
| Född utoml. | 628 | 761 | 1 389 | 17,5 | 11,6 |
| Född i Sve. | 79 | 84 | 163 | 5,7 | 2,8 |

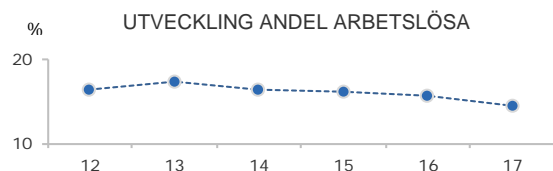

FÖRVÄRVSARBETANDE 2016

| | Kvinnor | Män | Samtliga | % | % Gbg |
|-------------|---------|-------|----------|------|-------|
| 18 - 24 | 393 | 403 | 796 | 45,5 | 55,0 |
| 25 - 29 | 428 | 524 | 952 | 59,1 | 73,1 |
| 30 - 44 | 895 | 1 351 | 2 246 | 58,0 | 80,9 |
| 45 - 64 | 717 | 1 014 | 1 731 | 51,4 | 77,5 |
| 65 - 74 | 35 | 52 | 87 | 9,1 | 19,8 |
| 25 - 64 | 2 040 | 2 889 | 4 929 | 55,7 | 78,1 |
| Utl. Bakgr. | 1 542 | 2 259 | 3 801 | 52,9 | 65,5 |
| Sv. Bakgr. | 498 | 630 | 1 128 | 67,5 | 85,5 |

15,5%

ANDEL MED EFTERGYMNASIAL
UTBILDNING 3 ÅR ELLER LÄNGRE

ANDEL (%) HÖGSTA UTBILDNINGSNIVÅ 2017

| | Förgymnasial | | Eftergymnasial 3 år och längre | |
|---------|--------------|-------|-----------------------------------|-------|
| | % | % Gbg | % | % Gbg |
| 18-24 | 33,1 | 20,0 | 3,1 | 8,4 |
| 25-29 | 22,6 | 7,8 | 17,4 | 37,1 |
| 30-44 | 27,0 | 9,5 | 18,6 | 41,6 |
| 45-64 | 31,1 | 13,3 | 11,1 | 28,1 |
| 65-74 | 35,1 | 21,3 | 9,1 | 25,2 |
| 25 - 64 | 27,8 | 10,8 | 15,5 | 35,2 |
| Kvinnor | 29,4 | 9,9 | 15,9 | 39,1 |
| Män | 26,4 | 11,6 | 15,2 | 31,5 |

59,1%

BEHÖRIGA MINST TILL
YRKESPROGRAM

GYMNASIEBEHÖRIGHET 2017

| | Kvinnor | Män | Samtliga | % | % Gbg |
|------------|---------|-----|----------|------|-------|
| Yrkesf. | 58 | 49 | 107 | 59,1 | 81,2 |
| ES | 57 | 49 | 106 | 58,6 | 80,4 |
| EK, HU, SA | 55 | 45 | 100 | 55,2 | 78,4 |
| NA, TE | 54 | 47 | 101 | 55,8 | 77,4 |

KOMMUNALVALET 2014 JÄMFÖRT MED 2010

| | M | FP | KD | S | V | MP | SD | Vv | Fi | Delt |
|------|-----|-----|-----|------|------|-----|-----|-----|-----|------|
| 2014 | 6,8 | 2,3 | 3,2 | 50,6 | 11,1 | 7,6 | 6,2 | 2,6 | 3,2 | 54,1 |
| 2010 | 7,7 | 2,9 | 3,0 | 59,3 | 7,3 | 7,2 | 4,3 | 2,1 | 0,0 | 56,5 |

0,4

SJÄLVFÖRSÖRJNINGSGRAD

ANDEL SOM ARBETAR INOM PRIVAT NÄRINGS-LIV

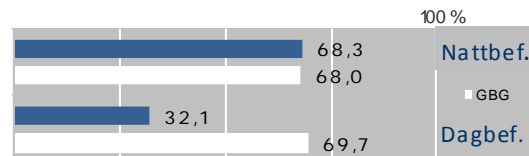

ANSTÄLLDA I OLIKA BRANSCHER 2016

| | Dagbefolkning | | Nattbefolkning | |
|-----------------------------|---------------|-------|----------------|-------|
| | Antal | Antal | % | % Gbg |
| Vård & sociala tjänster | 871 | 1 149 | 19,7 | 15,6 |
| Utbildning | 673 | 522 | 9,0 | 10,5 |
| Handel | 167 | 517 | 8,9 | 11,6 |
| Byggverksamhet | 106 | 259 | 4,4 | 4,6 |
| Kulturella & pers. tjänster | 101 | 259 | 4,4 | 4,7 |
| Företagstjänster | 93 | 1 027 | 17,6 | 15,6 |
| Offentlig förv. & försvar | 93 | 167 | 2,9 | 5,3 |
| Transport & magasinering | 68 | 545 | 9,4 | 5,7 |
| Fastighetsverksamhet | 59 | 70 | 1,2 | 1,7 |
| Tillverkning & utvinning | 52 | 552 | 9,5 | 11,4 |
| Hotell & restaurang | 30 | 525 | 9,0 | 4,6 |
| Info. & kommunikation | 30 | 71 | 1,2 | 5,1 |
| Energi & miljö | 8 | 31 | 0,5 | 0,7 |
| Okänd verksamhet | 7 | 96 | 1,6 | 1,0 |
| Finans & försäkring | .. | 25 | 0,4 | 1,6 |
| Jord-, skogsbruk & fiske | .. | 6 | 0,1 | 0,2 |
| Totalt | 2 358 | 5 821 | | |

80,8%

BOSTÄDER
BYGGDA 1961 -70

BYGGNADSÅR I 10 - ÅRSINTERVALL 2017

(exklusive specialbostäder och uppgift saknas)

| År | Småhus | Flerbostad | Totalt | % | % Gbg |
|---------|--------|------------|--------|------|-------|
| - 1940 | 18 | 0 | 18 | 0,3 | 19,2 |
| 41 - 50 | 20 | 0 | 20 | 0,3 | 8,9 |
| 51 - 60 | 0 | 0 | 0 | 0,0 | 13,6 |
| 61 - 70 | 124 | 5 529 | 5 653 | 80,8 | 22,3 |
| 71 - 80 | 152 | 746 | 898 | 12,8 | 12,6 |
| 81 - 90 | 85 | 18 | 103 | 1,5 | 4,7 |
| 91 - 00 | 2 | 0 | 2 | 0,0 | 3,1 |
| 01 - 10 | 3 | 0 | 3 | 0,0 | 4,3 |
| 11 - | 14 | 12 | 26 | 0,4 | 4,9 |

ANDEL SMÅHUS JÄMFÖRT MED GÖTEBORG 2017

100 %



ANTAL BOSTÄDER EFTER AREA 2017

(exklusive uppgift saknas)

| Kvm | Småhus | Flerbostad | Totalt | % | % Gbg |
|---------|--------|------------|--------|------|-------|
| -40 | 0 | 667 | 667 | 9,5 | 14,4 |
| 41-60 | 2 | 1 175 | 1 177 | 16,8 | 24,1 |
| 61-80 | 19 | 2 415 | 2 434 | 34,8 | 27,8 |
| 81-100 | 15 | 2 123 | 2 138 | 30,6 | 13,8 |
| 101-120 | 195 | 167 | 362 | 5,2 | 7,6 |
| 121- | 187 | 33 | 220 | 3,1 | 12,2 |
| Totalt | 418 | 6 580 | 6 998 | | |

ÄGARKATEGORI 2017

| | Småhus | Flerbostad | Totalt | % | % Gbg |
|---------------|--------|------------|--------|------|-------|
| Hyresrätt | 7 | 5 838 | 5 845 | 83,5 | 54,0 |
| Allmännyttan | 0 | 2 734 | 2 734 | 39,1 | 26,3 |
| Övriga | 7 | 3 104 | 3 111 | 44,5 | 27,7 |
| Bostadsrätt | 0 | 742 | 742 | 10,6 | 28,4 |
| Äganderätt | 411 | 0 | 411 | 5,9 | 17,7 |
| Tot. bostäder | 418 | 6 580 | 6 998 | | |

NYBYGGNATION - FÄRDIGSTÄLLDA BOSTÄDER

| | 2013 | 2014 | 2015 | 2016 | 2017 |
|----------------|------|------|------|------|------|
| Småhus | 11 | 1 | 0 | 1 | 1 |
| Flerbostadshus | 25 | 0 | 0 | 0 | 0 |
| Totalt | 36 | 1 | 0 | 1 | 1 |

17 131

FOLKMÄNGD 2017

BEFOLKNING EFTER ÅLDER 2017

| Ålder | Kvinnor | Män | Samtliga | % |
|----------|---------|-------|----------|------|
| 0 | 131 | 152 | 283 | 1,7 |
| 1 - 5 | 633 | 597 | 1 230 | 7,2 |
| 6 | 106 | 94 | 200 | 1,2 |
| 7 - 9 | 292 | 293 | 585 | 3,4 |
| 10 - 12 | 234 | 256 | 490 | 2,9 |
| 13 - 15 | 208 | 220 | 428 | 2,5 |
| 16 - 18 | 214 | 254 | 468 | 2,7 |
| 19 - 24 | 686 | 580 | 1 266 | 7,4 |
| 25 - 29 | 1 050 | 983 | 2 033 | 11,9 |
| 30 - 44 | 1 956 | 2 232 | 4 188 | 24,4 |
| 45 - 64 | 1 660 | 1 870 | 3 530 | 20,6 |
| 65 - 74 | 708 | 618 | 1 326 | 7,7 |
| 75 - 84 | 434 | 287 | 721 | 4,2 |
| 85- | 268 | 115 | 383 | 2,2 |
| Samtliga | 8 580 | 8 551 | 17 131 | 100 |

ÅLDERSSTRUKTUR JÄMFÖRT MED GÖTEBORG

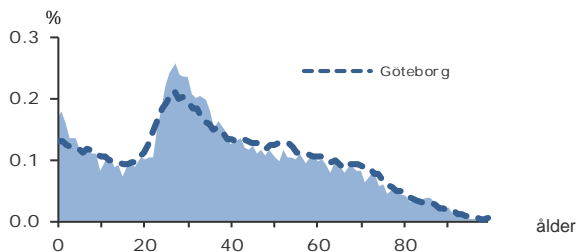

+ 237

BEFOLKNINGS-
FÖRÄNDRING 2017

FÖRÄNDRING 2017

| | |
|------------------|------------|
| Nettoflytt | 73 |
| Födelseöverskott | 157 |
| Födda | 297 |
| Döda | 140 |
| Totalt* | 237 |

FÖRÄNDRING 2014 - 2017

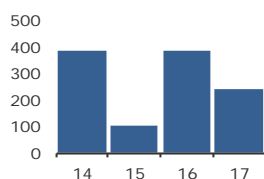

* Inklusive justering.

2,1

PERSONER I SNITT
PER HUSHÅLL 2017

HUSHÅLL 2017

| Personer i hushållet | Antal hushåll | % | % Gbg |
|-------------------------------|---------------|--------------|--------------|
| 1 person | 4 055 | 48,6 | 43,3 |
| 2 personer | 2 125 | 25,5 | 27,8 |
| 3 personer | 931 | 11,2 | 12,0 |
| 4 personer | 657 | 7,9 | 10,7 |
| 5+ personer | 573 | 6,9 | 6,2 |
| Totalt antal hushåll | 8 341 | 100,0 | 100,0 |
| Barnhushåll | | | |
| Barnhushåll | 1 902 | 22,8 | 23,6 |
| (barnen under 18 år) | | | |
| Hushåll med 3 barn eller fler | 380 | 4,6 | 3,6 |
| Ensamstående med barn | 566 | 6,8 | 4,6 |

44,9%

ANDEL FÖDDA I
UTLANDET

UTRIKES FÖDDA EFTER HDI OCH TID I SVERIGE

| HDI-kategorier | 0-4 år | 5-9 år | 10- år |
|---------------------|--------------|--------------|--------------|
| Låg + Medel + Okänt | 1 046 | 1 028 | 2 182 |
| Hög + Mycket hög | 571 | 498 | 2 282 |
| Totalt | 1 617 | 1 526 | 4 464 |

VANLIGASTE FÖDELSELÄNDERNA I Gbg 2017

| | Antal | % | % Gbg |
|-----------------------|--------------|-------------|-------------|
| Irak | 984 | 5,7 | 2,2 |
| Iran | 601 | 3,5 | 2,2 |
| Somalia | 1 013 | 5,9 | 1,5 |
| Bosnien - Hercegovina | 521 | 3,0 | 1,3 |
| Syrien | 339 | 2,0 | 1,2 |
| Finland | 273 | 1,6 | 1,1 |
| Jugoslavien | 499 | 2,9 | 1,1 |
| Polen | 209 | 1,2 | 1,0 |
| Turkiet | 71 | 0,4 | 0,8 |
| Indien | 46 | 0,3 | 0,7 |
| Övriga länder | 3 136 | 18,3 | 12,8 |
| Totalt | 7 692 | 44,9 | 26,1 |

ANDEL UTL. BAKGRUND 2017 JÄMFÖRT MED Gbg

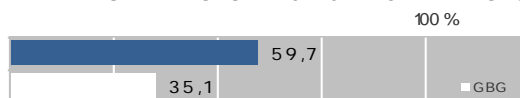

212 200 kr

MEDELINKOMST
2016

INKOMSTFÖRD. 2016 JÄMFÖRT MED Gbg 20-64 ÅR

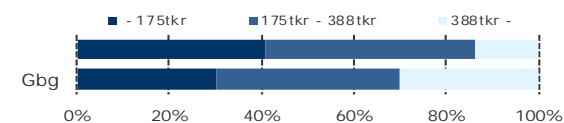

MEDELINKOMST 2016 (kr)

| Ålder | Kvinnor | Män | Samtliga |
|--------------|---------|---------|----------|
| 20 - 24 | 123 200 | 142 000 | 131 900 |
| 25 - 29 | 168 500 | 218 400 | 191 800 |
| 30 - 44 | 198 200 | 257 100 | 229 500 |
| 45 - 64 | 234 500 | 272 500 | 254 400 |
| 65 - | 158 400 | 205 800 | 178 400 |
| 20 och äldre | 187 100 | 238 000 | 212 200 |

BILINNEHAV 2017 JÄMFÖRT MED GÖTEBORG

Antal bilar per 1 000 personer



713

PERSONER I
LÅNGTIDSBEROENDE
2016

PERSONER MED UTBETALT EKONOMISKT BISTÅND

| | 2014 | 2015 | 2016 |
|----------------------------------|-------|-------|-------|
| Personer med registrerat bistånd | 1 743 | 1 620 | 1 507 |
| - varav i minst 10 månader | 896 | 814 | 713 |

OHÅLSOTAL 2017 JÄMFÖRT MED GÖTEBORG

Antal ersatta dagar per person

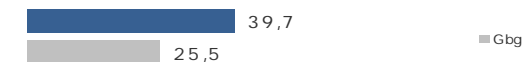

OHÅLSOTAL, ERSATTA DAGAR PER PERSON 2017

| | Kvinnor | Män | Samtliga |
|----------------|---------|------|----------|
| Utl. bakgr. | 40,3 | 30,6 | 35,4 |
| Sv. bakgr. | 54,5 | 38,4 | 46,4 |
| Samtliga | 45,9 | 33,7 | 39,7 |
| Samtliga i Gbg | 28,1 | 19,7 | 23,9 |

11,4%

ARBETSLÖSHET

ÖPPET ARBETSLÖSA SAMT I PROGRAM, OKT 2017

| | Kvinnor | Män | Samtliga | % | % Gbg |
|-------------|---------|-----|----------|------|-------|
| 18 - 24 | 47 | 56 | 103 | 7,4 | 4,3 |
| 25 - 29 | 95 | 119 | 214 | 10,5 | 4,8 |
| 30 - 44 | 270 | 303 | 573 | 13,6 | 6,2 |
| 45 - 64 | 140 | 242 | 382 | 10,8 | 5,8 |
| 18 - 64 | 552 | 720 | 1 272 | 11,4 | 5,6 |
| Född utoml. | 445 | 550 | 995 | 16,7 | 11,6 |
| Född i Sve. | 107 | 170 | 277 | 5,3 | 2,8 |

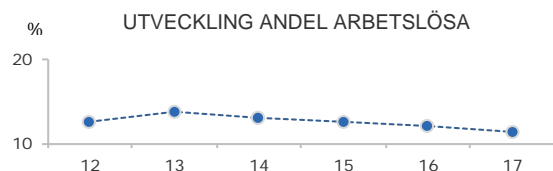

FÖRVÄRVSARBETANDE 2016

| | Kvinnor | Män | Samtliga | % | % Gbg |
|-------------|---------|-------|----------|------|-------|
| 18 - 24 | 400 | 337 | 737 | 49,6 | 55,0 |
| 25 - 29 | 671 | 665 | 1 336 | 66,0 | 73,1 |
| 30 - 44 | 1 215 | 1 580 | 2 795 | 69,0 | 80,9 |
| 45 - 64 | 973 | 1 140 | 2 113 | 60,5 | 77,5 |
| 65 - 74 | 50 | 71 | 121 | 9,3 | 19,8 |
| 25 - 64 | 2 859 | 3 385 | 6 244 | 65,3 | 78,1 |
| Utl. Bakgr. | 1 517 | 1 917 | 3 434 | 59,2 | 65,5 |
| Sv. Bakgr. | 1 342 | 1 468 | 2 810 | 74,6 | 85,5 |

20,6%

ANDEL MED EFTERGYMNASIAL
UTBILDNING 3 ÅR ELLER LÄNGRE

ANDEL (%) HÖGSTA UTBILDNINGSNIVÅ 2017

| | Förgymnasial | | Eftergymnasial | |
|---------|--------------|-------|-----------------|-------|
| | % | % Gbg | 3 år och längre | % Gbg |
| 18-24 | 27,3 | 20,0 | 4,8 | 8,4 |
| 25-29 | 15,1 | 7,8 | 22,8 | 37,1 |
| 30-44 | 19,3 | 9,5 | 25,3 | 41,6 |
| 45-64 | 22,4 | 13,3 | 13,8 | 28,1 |
| 65-74 | 34,2 | 21,3 | 10,3 | 25,2 |
| 25 - 64 | 19,5 | 10,8 | 20,6 | 35,2 |
| Kvinnor | 18,6 | 9,9 | 23,7 | 39,1 |
| Män | 20,4 | 11,6 | 17,8 | 31,5 |

71,9%

BEHÖRIGA MINST TILL
YRKESPROGRAM

GYMNASIEBEHÖRIGHET 2017

| | Kvinnor | Män | Samtliga | % | % Gbg |
|------------|---------|-----|----------|------|-------|
| Yrkesf. | 47 | 53 | 100 | 71,9 | 81,2 |
| ES | 47 | 53 | 100 | 71,9 | 80,4 |
| EK, HU, SA | 45 | 50 | 95 | 68,3 | 78,4 |
| NA, TE | 47 | 51 | 98 | 70,5 | 77,4 |

KOMMUNALVALET 2014 JÄMFÖRT MED 2010

| | M | FP | KD | S | V | MP | SD | Vv | Fi | Delt |
|------|------|-----|-----|------|------|-----|------|-----|-----|------|
| 2014 | 7,9 | 3,0 | 2,4 | 39,2 | 13,3 | 9,2 | 10,5 | 3,1 | 4,6 | 64,4 |
| 2010 | 10,0 | 3,7 | 2,7 | 47,3 | 10,2 | 8,6 | 6,5 | 4,0 | 0,0 | 67,1 |

0,3

SJÄLVFÖRSÖRJNINGSGRAD

ANDEL SOM ARBETAR INOM PRIVAT NÄRINGS-LIV

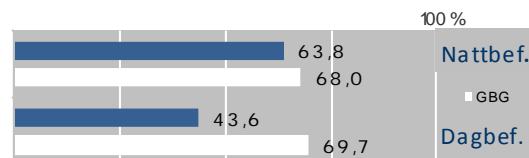

ANSTÄLLDA I OLIKA BRANSCHER 2016

| | Dagbefolkning | | Nattbefolkning | |
|-----------------------------|---------------|-------|----------------|-------|
| | Antal | Antal | % | % Gbg |
| Vård & sociala tjänster | 686 | 1 445 | 20,3 | 15,6 |
| Utbildning | 467 | 696 | 9,8 | 10,5 |
| Transport & magasinering | 165 | 553 | 7,8 | 5,7 |
| Handel | 138 | 667 | 9,4 | 11,6 |
| Byggverksamhet | 137 | 306 | 4,3 | 4,6 |
| Kulturella & pers. tjänster | 135 | 363 | 5,1 | 4,7 |
| Företagstjänster | 92 | 1 054 | 14,8 | 15,6 |
| Fastighetsverksamhet | 71 | 99 | 1,4 | 1,7 |
| Tillverkning & utvinning | 63 | 776 | 10,9 | 11,4 |
| Offentlig förv. & försvar | 46 | 286 | 4,0 | 5,3 |
| Hotell & restaurang | 38 | 455 | 6,4 | 4,6 |
| Okänd verksamhet | 16 | 100 | 1,4 | 1,0 |
| Info. & kommunikation | 10 | 205 | 2,9 | 5,1 |
| Finans & försäkring | 6 | 35 | 0,5 | 1,6 |
| Energi & miljö | .. | 60 | 0,8 | 0,7 |
| Jord-, skogsbruk & fiske | .. | 5 | 0,1 | 0,2 |
| Totalt | 2 070 | 7 105 | | |

86,8%

BOSTÄDER
BYGGDA 1951 -60

BYGGNADSÅR I 10 - ÅRSINTERVALL 2017

(exklusive specialbostäder och uppgift saknas)

| År | Småhus | Flerbostad | Totalt | % | % Gbg |
|---------|--------|------------|--------|------|-------|
| - 1940 | 0 | 0 | 0 | 0,0 | 19,2 |
| 41 - 50 | 0 | 0 | 0 | 0,0 | 8,9 |
| 51 - 60 | 301 | 7 255 | 7 556 | 86,8 | 13,6 |
| 61 - 70 | 4 | 606 | 610 | 7,0 | 22,3 |
| 71 - 80 | 0 | 65 | 65 | 0,7 | 12,6 |
| 81 - 90 | 0 | 0 | 0 | 0,0 | 4,7 |
| 91 - 00 | 87 | 46 | 133 | 1,5 | 3,1 |
| 01 - 10 | 148 | 0 | 148 | 1,7 | 4,3 |
| 11 - | 12 | 27 | 39 | 0,4 | 4,9 |

ANDEL SMÅHUS JÄMFÖRT MED GÖTEBORG 2017

100 %



ANTAL BOSTÄDER EFTER AREA 2017

(exklusive uppgift saknas)

| Kvm | Småhus | Flerbostad | Totalt | % | % Gbg |
|---------|--------|------------|--------|------|-------|
| -40 | 11 | 607 | 618 | 7,1 | 14,4 |
| 41-60 | 2 | 4 320 | 4 322 | 49,6 | 24,1 |
| 61-80 | 57 | 2 770 | 2 827 | 32,5 | 27,8 |
| 81-100 | 108 | 310 | 418 | 4,8 | 13,8 |
| 101-120 | 192 | 134 | 326 | 3,7 | 7,6 |
| 121- | 182 | 15 | 197 | 2,3 | 12,2 |
| Totalt | 552 | 8 156 | 8 708 | | |

ÄGARKATEGORI 2017

| | Småhus | Flerbostad | Totalt | % | % Gbg |
|---------------|--------|------------|--------|------|-------|
| Hyresrätt | 4 | 6 819 | 6 823 | 78,4 | 54,0 |
| Allmännyttan | 2 | 5 235 | 5 237 | 60,1 | 26,3 |
| Övriga | 2 | 1 584 | 1 586 | 18,2 | 27,7 |
| Bostadsrätt | 104 | 1 337 | 1 441 | 16,5 | 28,4 |
| Äganderätt | 444 | 0 | 444 | 5,1 | 17,7 |
| Tot. bostäder | 552 | 8 156 | 8 708 | | |

NYBYGGNATION - FÄRDIGSTÄLLDA BOSTÄDER

| | 2013 | 2014 | 2015 | 2016 | 2017 |
|----------------|------|------|------|------|------|
| Småhus | 0 | 0 | 0 | 51 | 0 |
| Flerbostadshus | 0 | 0 | 27 | 8 | 0 |
| Totalt | 0 | 0 | 27 | 59 | 0 |

15 750

FOLKMÄNGD 2017

BEFOLKNING EFTER ÅLDER 2017

| Ålder | Kvinnor | Män | Samtliga | % |
|----------|---------|-------|----------|------|
| 0 | 104 | 110 | 214 | 1,4 |
| 1 - 5 | 482 | 491 | 973 | 6,2 |
| 6 | 91 | 94 | 185 | 1,2 |
| 7 - 9 | 265 | 261 | 526 | 3,3 |
| 10 - 12 | 243 | 250 | 493 | 3,1 |
| 13 - 15 | 232 | 233 | 465 | 3,0 |
| 16 - 18 | 220 | 223 | 443 | 2,8 |
| 19 - 24 | 855 | 713 | 1 568 | 10,0 |
| 25 - 29 | 1 020 | 973 | 1 993 | 12,7 |
| 30 - 44 | 1 891 | 2 073 | 3 964 | 25,2 |
| 45 - 64 | 1 513 | 1 655 | 3 168 | 20,1 |
| 65 - 74 | 477 | 445 | 922 | 5,9 |
| 75 - 84 | 286 | 238 | 524 | 3,3 |
| 85- | 203 | 109 | 312 | 2,0 |
| Samtliga | 7 882 | 7 868 | 15 750 | 100 |

ÅLDERSSTRUKTUR JÄMFÖRT MED GÖTEBORG

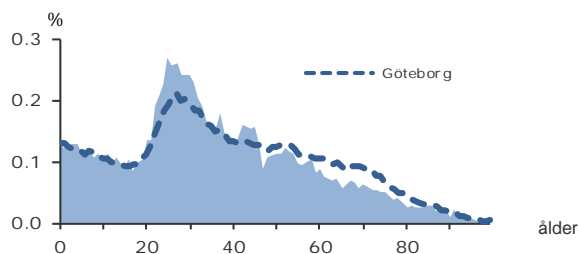

+ 415

BEFOLKNINGS-
FÖRÄNDRING 2017

FÖRÄNDRING 2017

| | |
|------------------|------------|
| Nettoflytt | 268 |
| Födelseöverskott | 140 |
| Födda | 227 |
| Döda | 87 |
| Totalt* | 415 |

FÖRÄNDRING 2014 - 2017

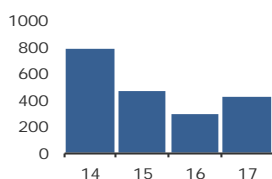

* Inklusive justering.

2,1

PERSONER I SNITT
PER HUSHÅLL 2017

HUSHÅLL 2017

| Personer i hushållet | Antal hushåll | % | % Gbg |
|-------------------------------|---------------|--------------|--------------|
| 1 person | 3 274 | 44,0 | 43,3 |
| 2 personer | 2 040 | 27,4 | 27,8 |
| 3 personer | 853 | 11,5 | 12,0 |
| 4 personer | 860 | 11,5 | 10,7 |
| 5+ personer | 419 | 5,6 | 6,2 |
| Totalt antal hushåll | 7 446 | 100,0 | 100,0 |
| Barnhushåll | | | |
| Barnhushåll | 1 763 | 23,7 | 23,6 |
| (barnen under 18 år) | | | |
| Hushåll med 3 barn eller fler | 242 | 3,3 | 3,6 |
| Ensamstående med barn | 274 | 3,7 | 4,6 |

24,8%

ANDEL FÖDDA I
UTLANDET

UTRIKES FÖDDA EFTER HDI OCH TID I SVERIGE

| HDI-kategorier | 0-4 år | 5-9 år | 10- år |
|---------------------|------------|------------|--------------|
| Låg + Medel + Okänt | 333 | 201 | 986 |
| Hög + Mycket hög | 459 | 267 | 1 630 |
| Totalt | 792 | 468 | 2 616 |

VANLIGASTE FÖDELSELÄNDERNA I Gbg 2017

| | Antal | % | % Gbg |
|-----------------------|--------------|-------------|-------------|
| Irak | 274 | 1,7 | 2,2 |
| Iran | 374 | 2,4 | 2,2 |
| Somalia | 134 | 0,9 | 1,5 |
| Bosnien - Hercegovina | 267 | 1,7 | 1,3 |
| Syrien | 143 | 0,9 | 1,2 |
| Finland | 173 | 1,1 | 1,1 |
| Jugoslavien | 339 | 2,2 | 1,1 |
| Polen | 135 | 0,9 | 1,0 |
| Turkiet | 51 | 0,3 | 0,8 |
| Indien | 102 | 0,6 | 0,7 |
| Övriga länder | 1 910 | 12,1 | 12,8 |
| Totalt | 3 902 | 24,8 | 26,1 |

ANDEL UTL. BAKGRUND 2017 JÄMFÖRT MED Gbg



274 500 kr

MEDELINKOMST
2016

INKOMSTFÖRD. 2016 JÄMFÖRT MED Gbg 20-64 ÅR

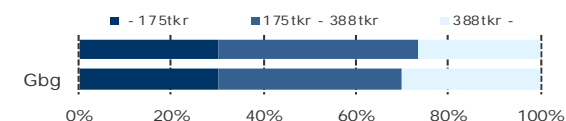

MEDELINKOMST 2016 (kr)

| Ålder | Kvinnor | Män | Samtliga |
|--------------|---------|---------|----------|
| 20 - 24 | 119 200 | 139 400 | 128 300 |
| 25 - 29 | 209 700 | 253 400 | 230 700 |
| 30 - 44 | 286 600 | 338 300 | 313 400 |
| 45 - 64 | 331 400 | 368 700 | 351 100 |
| 65 - | 189 000 | 266 700 | 223 300 |
| 20 och äldre | 247 100 | 302 300 | 274 500 |

BILINNEHAV 2017 JÄMFÖRT MED GÖTEBORG

Antal bilar per 1 000 personer



260

PERSONER I
LÅNGTIDSBEROENDE
2016

PERSONER MED UTBETALT EKONOMISKT BISTÅND

| | 2014 | 2015 | 2016 |
|----------------------------------|------|------|------|
| Personer med registrerat bistånd | 513 | 493 | 454 |
| - varav i minst 10 månader | 249 | 252 | 260 |

OHÄLSOTAL 2017 JÄMFÖRT MED GÖTEBORG

Antal ersatta dagar per person



OHÄLSOTAL, ERSATTA DAGAR PER PERSON 2017

| | Kvinnor | Män | Samtliga |
|----------------|---------|------|----------|
| Utl. bakgr. | 31,7 | 26,7 | 29,2 |
| Sv. bakgr. | 21,6 | 16,4 | 19,0 |
| Samtliga | 25,1 | 20,0 | 22,5 |
| Samtliga i Gbg | 28,1 | 19,7 | 23,9 |

M07 Gamlestaden och Utby

4,6%

ARBETSLÖSHET

ÖPPET ARBETSLÖSA SAMT I PROGRAM, OKT 2017

| | Kvinnor | Män | Samtliga | % | % Gbg |
|-------------|---------|-----|----------|-----|-------|
| 18 - 24 | 19 | 29 | 48 | 2,9 | 4,3 |
| 25 - 29 | 27 | 41 | 68 | 3,4 | 4,8 |
| 30 - 44 | 95 | 105 | 200 | 5,0 | 6,2 |
| 45 - 64 | 83 | 95 | 178 | 5,6 | 5,8 |
| 18 - 64 | 224 | 270 | 494 | 4,6 | 5,6 |
| Född utoml. | 123 | 154 | 277 | 9,1 | 11,6 |
| Född i Sve. | 101 | 116 | 217 | 2,8 | 2,8 |

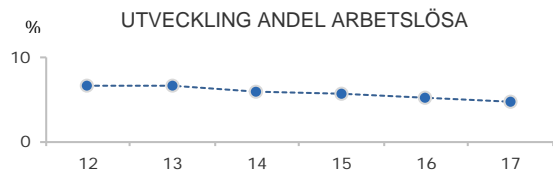

FÖRVÄRVSARBETANDE 2016

| | Kvinnor | Män | Samtliga | % | % Gbg |
|-------------|---------|-------|----------|------|-------|
| 18 - 24 | 509 | 423 | 932 | 53,8 | 55,0 |
| 25 - 29 | 757 | 702 | 1 459 | 76,7 | 73,1 |
| 30 - 44 | 1 551 | 1 663 | 3 214 | 83,8 | 80,9 |
| 45 - 64 | 1 147 | 1 243 | 2 390 | 78,5 | 77,5 |
| 65 - 74 | 67 | 77 | 144 | 15,5 | 19,8 |
| 25 - 64 | 3 455 | 3 608 | 7 063 | 80,4 | 78,1 |
| Utl. Bakgr. | 1 113 | 1 151 | 2 264 | 70,3 | 65,5 |
| Sv. Bakgr. | 2 342 | 2 457 | 4 799 | 86,3 | 85,5 |

36,3%

ANDEL MED EFTERGYMNASIAL
UTBILDNING 3 ÅR ELLER LÄNGRE

ANDEL (%) HÖGSTA UTBILDNINGSNIVÅ 2017

| | Förgymnasial | | Eftergymnasial | |
|---------|--------------|-------|-----------------|-------|
| | % | % Gbg | 3 år och längre | % Gbg |
| 18-24 | 14,3 | 20,0 | 10,8 | 8,4 |
| 25-29 | 5,4 | 7,8 | 40,7 | 37,1 |
| 30-44 | 6,8 | 9,5 | 43,8 | 41,6 |
| 45-64 | 14,2 | 13,3 | 24,1 | 28,1 |
| 65-74 | 28,9 | 21,3 | 16,6 | 25,2 |
| 25 - 64 | 9,1 | 10,8 | 36,3 | 35,2 |
| Kvinnor | 7,7 | 9,9 | 42,4 | 39,1 |
| Män | 10,4 | 11,6 | 30,6 | 31,5 |

86,6%

BEHÖRIGA MINST TILL
YRKESPROGRAM

GYMNASIEBEHÖRIGHET 2017

| | Kvinnor | Män | Samtliga | % | % Gbg |
|------------|---------|-----|----------|------|-------|
| Yrkesf. | 64 | 72 | 136 | 86,6 | 81,2 |
| ES | 64 | 72 | 136 | 86,6 | 80,4 |
| EK, HU, SA | 62 | 72 | 134 | 85,4 | 78,4 |
| NA, TE | 61 | 70 | 131 | 83,4 | 77,4 |

KOMMUNALVALET 2014 JÄMFÖRT MED 2010

| | M | FP | KD | S | V | MP | SD | Vv | Fi | Delt |
|------|------|-----|-----|------|------|------|-----|-----|-----|------|
| 2014 | 16,3 | 6,5 | 3,4 | 24,9 | 12,4 | 14,2 | 6,5 | 3,7 | 4,8 | 77,6 |
| 2010 | 18,6 | 7,0 | 4,1 | 33,1 | 8,5 | 13,2 | 4,7 | 4,2 | 0,0 | 76,2 |

1,3

SJÄLVFÖRSÖRJNINGSGRAD

ANDEL SOM ARBETAR INOM PRIVAT NÄRINGSLIV

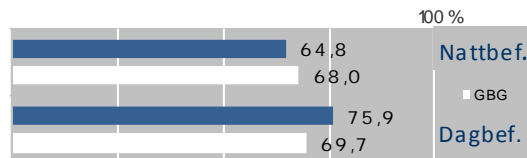

ANSTÄLLDA I OLIKA BRANSCHER 2016

| | Dagbefolkn. | | Nattbefolkning | |
|-----------------------------|---------------|--------------|----------------|-------|
| | Antal | Antal | % | % Gbg |
| Tillverkning & utvinning | 3 385 | 884 | 10,9 | 11,4 |
| Företagstjänster | 1 784 | 1 118 | 13,7 | 15,6 |
| Handel | 1 345 | 996 | 12,2 | 11,6 |
| Byggsverksamhet | 1 099 | 408 | 5,0 | 4,6 |
| Utbildning | 710 | 1 035 | 12,7 | 10,5 |
| Transport & magasinering | 707 | 419 | 5,1 | 5,7 |
| Vård & sociala tjänster | 441 | 1 287 | 15,8 | 15,6 |
| Kulturella & pers. tjänster | 383 | 421 | 5,2 | 4,7 |
| Energi & miljö | 300 | 74 | 0,9 | 0,7 |
| Offentlig förv. & försvar | 275 | 449 | 5,5 | 5,3 |
| Hotell & restaurang | 175 | 350 | 4,3 | 4,6 |
| Fastighetsverksamhet | 95 | 124 | 1,5 | 1,7 |
| Info. & kommunikation | 84 | 379 | 4,7 | 5,1 |
| Jord-, skogsbruk & fiske | 37 | 8 | 0,1 | 0,2 |
| Finans & försäkring | 32 | 106 | 1,3 | 1,6 |
| Okänd verksamhet | 12 | 84 | 1,0 | 1,0 |
| Totalt | 10 864 | 8 142 | | |

35,5%

BOSTÄDER
BYGGDA 1941 -50

BYGGNADSÅR I 10 - ÅRSINTERVALL 2017

(exklusive specialbostäder och uppgift saknas)

| År | Småhus | Flerbostad | Totalt | % | % Gbg |
|---------|--------|------------|--------|------|-------|
| - 1940 | 364 | 1 200 | 1 564 | 20,4 | 19,2 |
| 41 - 50 | 973 | 1 756 | 2 729 | 35,5 | 8,9 |
| 51 - 60 | 45 | 813 | 858 | 11,2 | 13,6 |
| 61 - 70 | 266 | 0 | 266 | 3,5 | 22,3 |
| 71 - 80 | 39 | 48 | 87 | 1,1 | 12,6 |
| 81 - 90 | 12 | 21 | 33 | 0,4 | 4,7 |
| 91 - 00 | 3 | 26 | 29 | 0,4 | 3,1 |
| 01 - 10 | 59 | 99 | 158 | 2,1 | 4,3 |
| 11 - | 4 | 1 013 | 1 017 | 13,2 | 4,9 |

ANDEL SMÅHUS JÄMFÖRT MED GÖTEBORG 2017



ANTAL BOSTÄDER EFTER AREA 2017

(exklusive uppgift saknas)

| Kvm | Småhus | Flerbostad | Totalt | % | % Gbg |
|---------------|--------------|--------------|--------------|------|-------|
| -40 | 1 | 1 319 | 1 320 | 17,2 | 14,4 |
| 41-60 | 236 | 2 617 | 2 853 | 37,2 | 24,1 |
| 61-80 | 577 | 1 261 | 1 838 | 23,9 | 27,8 |
| 81-100 | 435 | 625 | 1 060 | 13,8 | 13,8 |
| 101-120 | 205 | 71 | 276 | 3,6 | 7,6 |
| 121- | 311 | 20 | 331 | 4,3 | 12,2 |
| Totalt | 1 765 | 5 913 | 7 678 | | |

ÄGARKATEGORI 2017

| | Småhus | Flerbostad | Totalt | % | % Gbg |
|----------------------|--------------|--------------|--------------|------|-------|
| Hyresrätt | 32 | 3 682 | 3 714 | 48,4 | 54,0 |
| Allmännyttan | 12 | 1 873 | 1 885 | 24,6 | 26,3 |
| Övriga | 20 | 1 809 | 1 829 | 23,8 | 27,7 |
| Bostadsrätt | 23 | 2 231 | 2 254 | 29,4 | 28,4 |
| Äganderätt | 1 712 | 0 | 1 712 | 22,3 | 17,7 |
| Tot. bostäder | 1 767 | 5 913 | 7 680 | | |

NYBYGGNATION - FÄRDIGSTÄLLDA BOSTÄDER

| | 2013 | 2014 | 2015 | 2016 | 2017 |
|----------------|-----------|------------|------------|------------|-----------|
| Småhus | 0 | 0 | 0 | 1 | 0 |
| Flerbostadshus | 32 | 308 | 180 | 224 | 65 |
| Totalt | 32 | 308 | 180 | 225 | 65 |

21 953

FOLKMÄNGD 2017

BEFOLKNING EFTER ÅLDER 2017

| Ålder | Kvinnor | Män | Samtliga | % |
|----------|---------|--------|----------|------|
| 0 | 150 | 132 | 282 | 1,3 |
| 1 - 5 | 615 | 604 | 1 219 | 5,6 |
| 6 | 109 | 110 | 219 | 1,0 |
| 7 - 9 | 294 | 334 | 628 | 2,9 |
| 10 - 12 | 261 | 308 | 569 | 2,6 |
| 13 - 15 | 237 | 229 | 466 | 2,1 |
| 16 - 18 | 227 | 267 | 494 | 2,3 |
| 19 - 24 | 936 | 1 007 | 1 943 | 8,9 |
| 25 - 29 | 1 389 | 1 432 | 2 821 | 12,9 |
| 30 - 44 | 2 466 | 2 676 | 5 142 | 23,4 |
| 45 - 64 | 2 353 | 2 276 | 4 629 | 21,1 |
| 65 - 74 | 997 | 818 | 1 815 | 8,3 |
| 75 - 84 | 616 | 405 | 1 021 | 4,7 |
| 85- | 513 | 192 | 705 | 3,2 |
| Samtliga | 11 163 | 10 790 | 21 953 | 100 |

ÅLDERSSTRUKTUR JÄMFÖRT MED GÖTEBORG

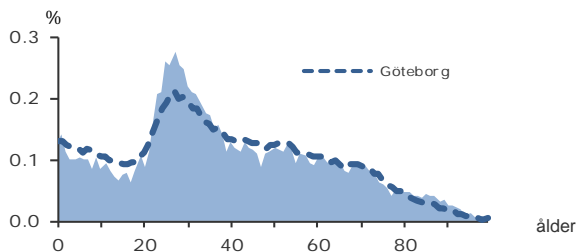

+ 55

BEFOLKNINGS-
FÖRÄNDRING 2017

FÖRÄNDRING 2017

| | |
|------------------|-----------|
| Nettoflytt | -47 |
| Födelseöverskott | 87 |
| Födda | 299 |
| Döda | 212 |
| Totalt* | 55 |

FÖRÄNDRING 2014 - 2017

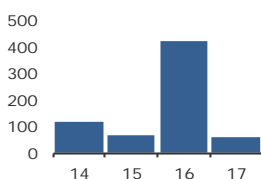

* Inklusive justering.

1,9

PERSONER I SNITT
PER HUSHÅLL 2017

HUSHÅLL 2017

| Personer i hushållet | Antal hushåll | % | % Gbg |
|-------------------------------|---------------|--------------|--------------|
| 1 person | 5 658 | 49,3 | 43,3 |
| 2 personer | 3 181 | 27,7 | 27,8 |
| 3 personer | 1 244 | 10,8 | 12,0 |
| 4 personer | 991 | 8,6 | 10,7 |
| 5+ personer | 399 | 3,5 | 6,2 |
| Totalt antal hushåll | 11 473 | 100,0 | 100,0 |
| Barnhushåll | 2 248 | 19,6 | 23,6 |
| (barnen under 18 år) | | | |
| Hushåll med 3 barn eller fler | 232 | 2,0 | 3,6 |
| Ensamstående med barn | 505 | 4,4 | 4,6 |

20,3%

ANDEL FÖDDA I
UTLANDET

UTRIKES FÖDDA EFTER HDI OCH TID I SVERIGE

| HDI-kategorier | 0-4 år | 5-9 år | 10- år |
|---------------------|--------------|------------|--------------|
| Låg + Medel + Okänt | 530 | 254 | 658 |
| Hög + Mycket hög | 603 | 461 | 1 908 |
| Totalt | 1 133 | 715 | 2 566 |

VANLIGASTE FÖDELSELÄNDERNA I GBG 2017

| | Antal | % | % Gbg |
|-----------------------|--------------|-------------|-------------|
| Irak | 176 | 0,8 | 2,2 |
| Iran | 610 | 2,8 | 2,2 |
| Somalia | 111 | 0,5 | 1,5 |
| Bosnien - Hercegovina | 148 | 0,7 | 1,3 |
| Syrien | 152 | 0,7 | 1,2 |
| Finland | 226 | 1,0 | 1,1 |
| Jugoslavien | 135 | 0,6 | 1,1 |
| Polen | 160 | 0,7 | 1,0 |
| Turkiet | 71 | 0,3 | 0,8 |
| Indien | 270 | 1,2 | 0,7 |
| Övriga länder | 2 407 | 11,0 | 12,8 |
| Totalt | 4 466 | 20,3 | 26,1 |

ANDEL UTL. BAKGRUND 2017 JÄMFÖRT MED GBG



285 500 kr

MEDELINKOMST
2016

INKOMSTFÖRD. 2016 JÄMFÖRT MED GBG 20-64 ÅR

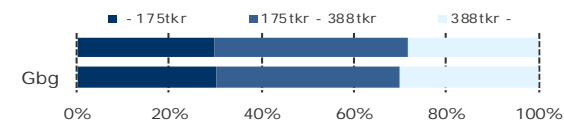

MEDELINKOMST 2016 (kr)

| Ålder | Kvinnor | Män | Samtliga |
|--------------|---------|---------|----------|
| 20 - 24 | 130 600 | 133 100 | 131 900 |
| 25 - 29 | 210 100 | 238 900 | 224 700 |
| 30 - 44 | 289 400 | 356 600 | 323 900 |
| 45 - 64 | 353 500 | 404 600 | 378 200 |
| 65 - | 207 900 | 294 900 | 242 000 |
| 20 och äldre | 258 800 | 314 500 | 285 500 |

BILINNEHAV 2017 JÄMFÖRT MED GÖTEBORG

Antal bilar per 1 000 personer



258

PERSONER I
LÅNGTIDSBEROENDE
2016

PERSONER MED UTBETALT EKONOMISKT BISTÅND

| | 2014 | 2015 | 2016 |
|----------------------------------|------|------|------|
| Personer med registrerat bistånd | 590 | 578 | 556 |
| - varav i minst 10 månader | 268 | 247 | 258 |

OHÄLSOTAL 2017 JÄMFÖRT MED GÖTEBORG

Antal ersatta dagar per person



OHÄLSOTAL, ERSATTA DAGAR PER PERSON 2017

| | Kvinnor | Män | Samtliga |
|----------------|---------|------|----------|
| Utl. bakgr. | 32,5 | 25,1 | 28,6 |
| Sv. bakgr. | 31,5 | 18,7 | 25,1 |
| Samtliga | 31,7 | 20,6 | 26,2 |
| Samtliga i Gbg | 28,1 | 19,7 | 23,9 |

4,2%

ARBETSLÖSHET

ÖPPET ARBETSLÖSA SAMT I PROGRAM, OKT 2017

| | Kvinnor | Män | Samtliga | % | % Gbg |
|-------------|---------|-----|----------|-----|-------|
| 18 - 24 | 25 | 49 | 74 | 3,6 | 4,3 |
| 25 - 29 | 30 | 54 | 84 | 2,9 | 4,8 |
| 30 - 44 | 111 | 133 | 244 | 4,7 | 6,2 |
| 45 - 64 | 102 | 120 | 222 | 4,8 | 5,8 |
| 18 - 64 | 268 | 356 | 624 | 4,2 | 5,6 |
| Född utoml. | 140 | 182 | 322 | 8,9 | 11,6 |
| Född i Sve. | 128 | 174 | 302 | 2,7 | 2,8 |

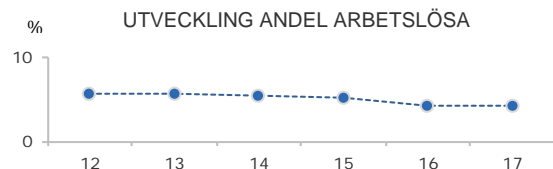

FÖRVÄRVSARBETANDE 2016

| | Kvinnor | Män | Samtliga | % | % Gbg |
|-------------|---------|-------|----------|------|-------|
| 18 - 24 | 693 | 597 | 1 290 | 55,5 | 55,0 |
| 25 - 29 | 1 026 | 1 021 | 2 047 | 74,4 | 73,1 |
| 30 - 44 | 2 028 | 2 188 | 4 216 | 83,7 | 80,9 |
| 45 - 64 | 1 895 | 1 778 | 3 673 | 79,5 | 77,5 |
| 65 - 74 | 172 | 174 | 346 | 19,5 | 19,8 |
| 25 - 64 | 4 949 | 4 987 | 9 936 | 80,1 | 78,1 |
| Utl. Bakgr. | 1 172 | 1 275 | 2 447 | 66,9 | 65,5 |
| Sv. Bakgr. | 3 777 | 3 712 | 7 489 | 85,6 | 85,5 |

40,1%

ANDEL MED EFTERGYMNASIAL
UTBILDNING 3 ÅR ELLER LÄNGRE

ANDEL (%) HÖGSTA UTBILDNINGSNIVÅ 2017

| | Förgymnasial | | Eftergymnasial | |
|---------|--------------|-------|-----------------|-------|
| | % | % Gbg | 3 år och längre | % Gbg |
| 18-24 | 15,9 | 20,0 | 10,6 | 8,4 |
| 25-29 | 4,4 | 7,8 | 42,6 | 37,1 |
| 30-44 | 5,7 | 9,5 | 47,1 | 41,6 |
| 45-64 | 10,6 | 13,3 | 30,7 | 28,1 |
| 65-74 | 19,0 | 21,3 | 27,2 | 25,2 |
| 25 - 64 | 7,2 | 10,8 | 40,1 | 35,2 |
| Kvinnor | 6,3 | 9,9 | 44,0 | 39,1 |
| Män | 8,1 | 11,6 | 36,2 | 31,5 |

85,1%

BEHÖRIGA MINST TILL
YRKESPROGRAM

GYMNASIEBEHÖRIGHET 2017

| | Kvinnor | Män | Samtliga | % | % Gbg |
|------------|---------|-----|----------|------|-------|
| Yrkesf. | 68 | 81 | 149 | 85,1 | 81,2 |
| ES | 68 | 78 | 146 | 83,4 | 80,4 |
| EK, HU, SA | 67 | 78 | 145 | 82,9 | 78,4 |
| NA, TE | 67 | 74 | 141 | 80,6 | 77,4 |

KOMMUNALVALET 2014 JÄMFÖRT MED 2010

| | M | FP | KD | S | V | MP | SD | Vv | Fi | Delt |
|------|------|-----|-----|------|------|------|-----|-----|-----|------|
| 2014 | 19,2 | 8,9 | 3,6 | 22,1 | 10,4 | 13,2 | 7,2 | 4,2 | 4,6 | 79,5 |
| 2010 | 23,0 | 9,1 | 3,9 | 29,8 | 7,5 | 12,2 | 4,3 | 4,6 | 0,0 | 78,6 |

1,3

SJÄLVFÖRSÖRJNINGSGRAD

ANDEL SOM ARBETAR INOM PRIVAT NÄRINGS-LIV

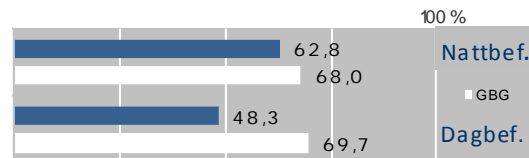

ANSTÄLLDA I OLIKA BRANSCHER 2016

| | Dagbefolk. | | Nattbefolkning | |
|-----------------------------|---------------|---------------|----------------|-------|
| | Antal | Antal | % | % Gbg |
| Vård & sociala tjänster | 6 981 | 2 061 | 17,8 | 15,6 |
| Tillverkning & utvinning | 2 156 | 1 021 | 8,8 | 11,4 |
| Handel | 1 747 | 1 381 | 11,9 | 11,6 |
| Företagstjänster | 1 067 | 1 650 | 14,3 | 15,6 |
| Utbildning | 773 | 1 329 | 11,5 | 10,5 |
| Transport & magasinering | 491 | 641 | 5,5 | 5,7 |
| Kulturella & pers. tjänster | 460 | 574 | 5,0 | 4,7 |
| Byggverksamhet | 431 | 511 | 4,4 | 4,6 |
| Energi & miljö | 370 | 84 | 0,7 | 0,7 |
| Info. & kommunikation | 358 | 590 | 5,1 | 5,1 |
| Hotell & restaurang | 315 | 493 | 4,3 | 4,6 |
| Fastighetsverksamhet | 87 | 172 | 1,5 | 1,7 |
| Offentlig förv. & försvar | 51 | 783 | 6,8 | 5,3 |
| Finans & försäkring | 49 | 162 | 1,4 | 1,6 |
| Okänd verksamhet | 19 | 119 | 1,0 | 1,0 |
| Jord-, skogsbruk & fiske | 6 | 7 | 0,1 | 0,2 |
| Totalt | 15 361 | 11 578 | | |

26,6%

BOSTÄDER
BYGGDA 1951 -60

BYGGNADSÅR I 10 - ÅRSINTERVALL 2017

(exklusive specialbostäder och uppgift saknas)

| År | Småhus | Flerbostad | Totalt | % | % Gbg |
|---------|--------|------------|--------|------|-------|
| - 1940 | 458 | 2 047 | 2 505 | 20,3 | 19,2 |
| 41 - 50 | 43 | 1 022 | 1 065 | 8,7 | 8,9 |
| 51 - 60 | 437 | 2 842 | 3 279 | 26,6 | 13,6 |
| 61 - 70 | 302 | 1 841 | 2 143 | 17,4 | 22,3 |
| 71 - 80 | 4 | 84 | 88 | 0,7 | 12,6 |
| 81 - 90 | 0 | 984 | 984 | 8,0 | 4,7 |
| 91 - 00 | 59 | 44 | 103 | 0,8 | 3,1 |
| 01 - 10 | 3 | 533 | 536 | 4,4 | 4,3 |
| 11 - | 16 | 165 | 181 | 1,5 | 4,9 |

ANDEL SMÅHUS JÄMFÖRT MED GÖTEBORG 2017



ANTAL BOSTÄDER EFTER AREA 2017

(exklusive uppgift saknas)

| Kvm | Småhus | Flerbostad | Totalt | % | % Gbg |
|---------------|--------------|---------------|---------------|------|-------|
| -40 | 15 | 2 183 | 2 198 | 17,9 | 14,4 |
| 41-60 | 30 | 3 487 | 3 517 | 28,6 | 24,1 |
| 61-80 | 216 | 3 513 | 3 729 | 30,3 | 27,8 |
| 81-100 | 399 | 1 312 | 1 711 | 13,9 | 13,8 |
| 101-120 | 288 | 386 | 674 | 5,5 | 7,6 |
| 121- | 374 | 107 | 481 | 3,9 | 12,2 |
| Totalt | 1 322 | 10 988 | 12 310 | | |

ÄGARKATEGORI 2017

| | Småhus | Flerbostad | Totalt | % | % Gbg |
|----------------------|--------------|---------------|---------------|------|-------|
| Hyresrätt | 16 | 8 069 | 8 085 | 65,7 | 54,0 |
| Allmännyttan | 0 | 2 967 | 2 967 | 24,1 | 26,3 |
| Övriga | 16 | 5 102 | 5 118 | 41,6 | 27,7 |
| Bostadsrätt | 53 | 2 919 | 2 972 | 24,1 | 28,4 |
| Äganderätt | 1 255 | 0 | 1 255 | 10,2 | 17,7 |
| Tot. bostäder | 1 324 | 10 988 | 12 312 | | |

NYBYGGNATION - FÄRDIGSTÄLLDA BOSTÄDER

| | 2013 | 2014 | 2015 | 2016 | 2017 |
|----------------|------------|----------|----------|-----------|----------|
| Småhus | 0 | 0 | 0 | 16 | 1 |
| Flerbostadshus | 103 | 0 | 0 | 62 | 0 |
| Totalt | 103 | 0 | 0 | 78 | 1 |

27 987

FOLKMÄNGD 2017

BEFOLKNING EFTER ÅLDER 2017

| Ålder | Kvinnor | Män | Samtliga | % |
|----------|---------|--------|----------|------|
| 0 | 185 | 197 | 382 | 1,4 |
| 1 - 5 | 694 | 670 | 1 364 | 4,9 |
| 6 | 98 | 100 | 198 | 0,7 |
| 7 - 9 | 311 | 312 | 623 | 2,2 |
| 10 - 12 | 281 | 280 | 561 | 2,0 |
| 13 - 15 | 264 | 269 | 533 | 1,9 |
| 16 - 18 | 261 | 278 | 539 | 1,9 |
| 19 - 24 | 1 360 | 1 112 | 2 472 | 8,8 |
| 25 - 29 | 2 397 | 2 127 | 4 524 | 16,2 |
| 30 - 44 | 3 540 | 3 787 | 7 327 | 26,2 |
| 45 - 64 | 3 008 | 2 948 | 5 956 | 21,3 |
| 65 - 74 | 1 003 | 953 | 1 956 | 7,0 |
| 75 - 84 | 527 | 383 | 910 | 3,3 |
| 85- | 470 | 172 | 642 | 2,3 |
| Samtliga | 14 399 | 13 588 | 27 987 | 100 |

ÅLDERSSTRUKTUR JÄMFÖRT MED GÖTEBORG

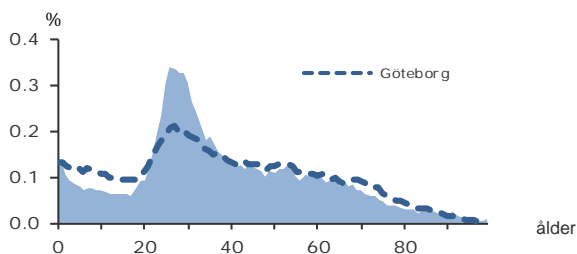

+ 240

BEFOLKNINGS-
FÖRÄNDRING 2017

FÖRÄNDRING 2017

| | |
|------------------|------------|
| Nettoflytt | 58 |
| Födelseöverskott | 174 |
| Födda | 412 |
| Döda | 238 |
| Totalt* | 240 |

FÖRÄNDRING 2014 - 2017

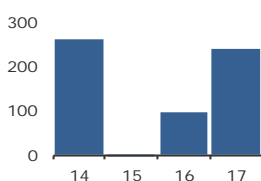

* Inklusiv justering.

1,8

PERSONER I SNITT
PER HUSHÅLL 2017

HUSHÅLL 2017

| Personer i hushållet | Antal hushåll | % | % Gbg |
|-------------------------------|---------------|--------------|--------------|
| 1 person | 8 172 | 53,2 | 43,3 |
| 2 personer | 4 110 | 26,7 | 27,8 |
| 3 personer | 1 579 | 10,3 | 12,0 |
| 4 personer | 1 052 | 6,8 | 10,7 |
| 5+ personer | 460 | 3,0 | 6,2 |
| Totalt antal hushåll | 15 373 | 100,0 | 100,0 |
| Barnhushåll | 2 566 | 16,7 | 23,6 |
| (barnen under 18 år) | | | |
| Hushåll med 3 barn eller fler | 223 | 1,5 | 3,6 |
| Ensamstående med barn | 582 | 3,8 | 4,6 |

13,6%

ANDEL FÖDDA I
UTLANDET

UTRIKES FÖDDA EFTER HDI OCH TID I SVERIGE

| HDI-kategorier | 0-4 år | 5-9 år | 10- år |
|---------------------|------------|------------|--------------|
| Låg + Medel + Okänt | 356 | 137 | 468 |
| Hög + Mycket hög | 613 | 424 | 1 743 |
| Totalt | 969 | 561 | 2 211 |

VANLIGASTE FÖDELSELÄNDERNA I Gbg 2017

| | Antal | % | % Gbg |
|-----------------------|--------------|-------------|-------------|
| Irak | 90 | 0,3 | 2,2 |
| Iran | 366 | 1,3 | 2,2 |
| Somalia | 78 | 0,3 | 1,5 |
| Bosnien - Hercegovina | 104 | 0,4 | 1,3 |
| Syrien | 129 | 0,5 | 1,2 |
| Finland | 227 | 0,8 | 1,1 |
| Jugoslavien | 139 | 0,5 | 1,1 |
| Polen | 200 | 0,7 | 1,0 |
| Turkiet | 54 | 0,2 | 0,8 |
| Indien | 111 | 0,4 | 0,7 |
| Övriga länder | 2 296 | 8,2 | 12,8 |
| Totalt | 3 794 | 13,6 | 26,1 |

ANDEL UTL. BAKGRUND 2017 JÄMFÖRT MED Gbg



312 800 kr

MEDELINKOMST
2016

INKOMSTFÖRD. 2016 JÄMFÖRT MED Gbg 20-64 ÅR

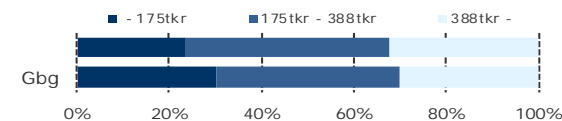

MEDELINKOMST 2016 (kr)

| Ålder | Kvinnor | Män | Samtliga |
|--------------|---------|---------|----------|
| 20 - 24 | 154 300 | 183 700 | 166 900 |
| 25 - 29 | 243 000 | 286 900 | 263 500 |
| 30 - 44 | 311 100 | 376 500 | 345 400 |
| 45 - 64 | 370 900 | 427 200 | 398 600 |
| 65 - | 221 000 | 317 200 | 261 900 |
| 20 och äldre | 280 400 | 347 800 | 312 800 |

BILINNEHAV 2017 JÄMFÖRT MED GÖTEBORG Antal bilar per 1 000 personer



238

PERSONER I
LÅNGTIDSBEROENDE
2016

PERSONER MED UTBETALT EKONOMISKT BISTÅND

| | 2014 | 2015 | 2016 |
|----------------------------------|------|------|------|
| Personer med registrerat bistånd | 595 | 570 | 522 |
| - varav i minst 10 månader | 267 | 281 | 238 |

OHÅLSOTAL 2017 JÄMFÖRT MED GÖTEBORG Antal ersatta dagar per person



OHÅLSOTAL, ERSATTA DAGAR PER PERSON 2017

| | Kvinnor | Män | Samtliga |
|----------------|---------|------|----------|
| Utl. bakgr. | 26,4 | 21,3 | 23,8 |
| Sv. bakgr. | 23,0 | 14,8 | 19,0 |
| Samtliga | 23,6 | 16,0 | 19,8 |
| Samtliga i Gbg | 28,1 | 19,7 | 23,9 |

3,2%

ARBETSLÖSHET

ÖPPET ARBETSLÖSA SAMT I PROGRAM, OKT 2017

| | Kvinnor | Män | Samtliga | % | % Gbg |
|-------------|---------|-----|----------|-----|-------|
| 18 - 24 | 23 | 42 | 65 | 2,5 | 4,3 |
| 25 - 29 | 49 | 45 | 94 | 2,1 | 4,8 |
| 30 - 44 | 98 | 120 | 218 | 2,9 | 6,2 |
| 45 - 64 | 121 | 149 | 270 | 4,5 | 5,8 |
| 18 - 64 | 291 | 356 | 647 | 3,2 | 5,6 |
| Född utoml. | 125 | 154 | 279 | 9,3 | 11,6 |
| Född i Sve. | 166 | 202 | 368 | 2,1 | 2,8 |

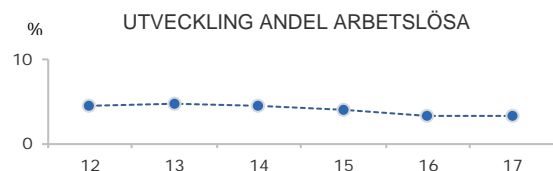

FÖRVÄRVSARBETANDE 2016

| | Kvinnor | Män | Samtliga | % | % Gbg |
|-------------|---------|-------|----------|------|-------|
| 18 - 24 | 1 086 | 805 | 1 891 | 68,7 | 55,0 |
| 25 - 29 | 1 924 | 1 743 | 3 667 | 83,0 | 73,1 |
| 30 - 44 | 2 998 | 3 342 | 6 340 | 88,4 | 80,9 |
| 45 - 64 | 2 523 | 2 368 | 4 891 | 82,9 | 77,5 |
| 65 - 74 | 212 | 251 | 463 | 23,9 | 19,8 |
| 25 - 64 | 7 445 | 7 453 | 14 898 | 85,2 | 78,1 |
| Utl. Bakgr. | 1 140 | 1 208 | 2 348 | 71,9 | 65,5 |
| Sv. Bakgr. | 6 305 | 6 245 | 12 550 | 88,2 | 85,5 |

43,3%

ANDEL MED EFTERGYMNASIAL
UTBILDNING 3 ÅR ELLER LÄNGRE

ANDEL (%) HÖGSTA UTBILDNINGSNIVÅ 2017

| | Förgymnasial | | Eftergymnasial 3 år och längre | |
|---------|--------------|-------|-----------------------------------|-------|
| | % | % Gbg | % | % Gbg |
| 18-24 | 14,0 | 20,0 | 9,2 | 8,4 |
| 25-29 | 3,2 | 7,8 | 43,3 | 37,1 |
| 30-44 | 4,5 | 9,5 | 50,0 | 41,6 |
| 45-64 | 7,5 | 13,3 | 35,1 | 28,1 |
| 65-74 | 16,0 | 21,3 | 29,2 | 25,2 |
| 25 - 64 | 5,2 | 10,8 | 43,3 | 35,2 |
| Kvinnor | 3,8 | 9,9 | 49,0 | 39,1 |
| Män | 6,5 | 11,6 | 37,5 | 31,5 |

89,6%

BEHÖRIGA MINST TILL
YRKESPROGRAM

GYMNASIEBEHÖRIGHET 2017

| | Kvinnor | Män | Samtliga | % | % Gbg |
|------------|---------|-----|----------|------|-------|
| Yrkesf. | 77 | 69 | 146 | 89,6 | 81,2 |
| ES | 77 | 67 | 144 | 88,3 | 80,4 |
| EK, HU, SA | 77 | 64 | 141 | 86,5 | 78,4 |
| NA, TE | 74 | 65 | 139 | 85,3 | 77,4 |

KOMMUNALVALET 2014 JÄMFÖRT MED 2010

| | M | FP | KD | S | V | MP | SD | Vv | Fi | Delt |
|------|------|-----|-----|------|-----|------|-----|-----|-----|------|
| 2014 | 23,3 | 9,0 | 3,1 | 17,6 | 9,9 | 15,0 | 6,0 | 4,3 | 5,1 | 82,4 |
| 2010 | 26,9 | 9,5 | 3,2 | 24,7 | 7,1 | 14,1 | 4,1 | 4,6 | 0,0 | 80,4 |

0,3

SJÄLVFÖRSÖRJNINGSGRAD

ANDEL SOM ARBETAR INOM PRIVAT NÄRINGS-LIV

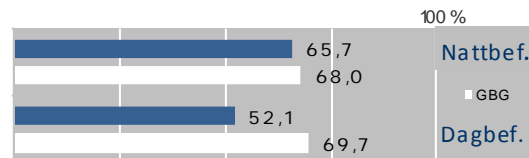

ANSTÄLLDA I OLIKA BRANSCHER 2016

| | Dagbefolkn. | | Nattbefolkning | |
|-----------------------------|--------------|---------------|----------------|-------|
| | Antal | Antal | % | % Gbg |
| Vård & sociala tjänster | 1 361 | 2 656 | 15,4 | 15,6 |
| Utbildning | 657 | 1 894 | 11,0 | 10,5 |
| Handel | 550 | 2 208 | 12,8 | 11,6 |
| Företagstjänster | 512 | 2 681 | 15,5 | 15,6 |
| Offentlig förv. & försvar | 479 | 1 199 | 6,9 | 5,3 |
| Kulturella & pers. tjänster | 375 | 882 | 5,1 | 4,7 |
| Byggverksamhet | 368 | 857 | 5,0 | 4,6 |
| Hotell & restaurang | 213 | 744 | 4,3 | 4,6 |
| Fastighetsverksamhet | 142 | 320 | 1,9 | 1,7 |
| Info. & kommunikation | 132 | 962 | 5,6 | 5,1 |
| Tillverkning & utvinning | 30 | 1 419 | 8,2 | 11,4 |
| Transport & magasinering | 25 | 854 | 4,9 | 5,7 |
| Finans & försäkring | 18 | 327 | 1,9 | 1,6 |
| Okänd verksamhet | 14 | 115 | 0,7 | 1,0 |
| Jord-, skogsbruk & fiske | . | 20 | 0,1 | 0,2 |
| Energi & miljö | .. | 124 | 0,7 | 0,7 |
| Totalt | 4 887 | 17 262 | | |

39,7%

BOSTÄDER
BYGGDA - 1940

BYGGNADSÅR I 10 - ÅRSINTERVALL 2017

(exklusive specialbostäder och uppgift saknas)

| År | Småhus | Flerbostad | Totalt | % | % Gbg |
|---------|--------|------------|--------|------|-------|
| - 1940 | 769 | 5 850 | 6 619 | 39,7 | 19,2 |
| 41 - 50 | 236 | 4 968 | 5 204 | 31,2 | 8,9 |
| 51 - 60 | 31 | 1 085 | 1 116 | 6,7 | 13,6 |
| 61 - 70 | 46 | 1 434 | 1 480 | 8,9 | 22,3 |
| 71 - 80 | 49 | 763 | 812 | 4,9 | 12,6 |
| 81 - 90 | 2 | 191 | 193 | 1,2 | 4,7 |
| 91 - 00 | 1 | 267 | 268 | 1,6 | 3,1 |
| 01 - 10 | 8 | 96 | 104 | 0,6 | 4,3 |
| 11 - | 15 | 380 | 395 | 2,4 | 4,9 |

ANDEL SMÅHUS JÄMFÖRT MED GÖTEBORG 2017



ANTAL BOSTÄDER EFTER AREA 2017

(exklusive uppgift saknas)

| Kvm | Småhus | Flerbostad | Totalt | % | % Gbg |
|---------------|--------------|---------------|---------------|------|-------|
| -40 | 1 | 3 352 | 3 353 | 20,1 | 14,4 |
| 41-60 | 1 | 6 843 | 6 844 | 41,0 | 24,1 |
| 61-80 | 88 | 3 365 | 3 453 | 20,7 | 27,8 |
| 81-100 | 174 | 1 326 | 1 500 | 9,0 | 13,8 |
| 101-120 | 163 | 482 | 645 | 3,9 | 7,6 |
| 121- | 726 | 164 | 890 | 5,3 | 12,2 |
| Totalt | 1 153 | 15 532 | 16 685 | | |

ÄGARKATEGORI 2017

| | Småhus | Flerbostad | Totalt | % | % Gbg |
|----------------------|--------------|---------------|---------------|------|-------|
| Hyresrätt | 26 | 9 635 | 9 661 | 57,9 | 54,0 |
| Allmännyttan | 0 | 1 991 | 1 991 | 11,9 | 26,3 |
| Övriga | 26 | 7 644 | 7 670 | 46,0 | 27,7 |
| Bostadsrätt | 13 | 5 897 | 5 910 | 35,4 | 28,4 |
| Äganderätt | 1 118 | 0 | 1 118 | 6,7 | 17,7 |
| Tot. bostäder | 1 157 | 15 532 | 16 689 | | |

NYBYGGNATION - FÄRDIGSTÄLLDA BOSTÄDER

| | 2013 | 2014 | 2015 | 2016 | 2017 |
|----------------|------------|-----------|----------|----------|-----------|
| Småhus | 0 | 1 | 0 | 0 | 0 |
| Flerbostadshus | 212 | 56 | 0 | 9 | 37 |
| Totalt | 212 | 57 | 0 | 9 | 37 |

10 272

FOLKMÄNGD 2017

BEFOLKNING EFTER ÅLDER 2017

| Ålder | Kvinnor | Män | Samtliga | % |
|----------|---------|-------|----------|------|
| 0 | 51 | 78 | 129 | 1,3 |
| 1 - 5 | 259 | 272 | 531 | 5,2 |
| 6 | 52 | 53 | 105 | 1,0 |
| 7 - 9 | 166 | 177 | 343 | 3,3 |
| 10 - 12 | 148 | 145 | 293 | 2,9 |
| 13 - 15 | 136 | 177 | 313 | 3,0 |
| 16 - 18 | 129 | 162 | 291 | 2,8 |
| 19 - 24 | 450 | 391 | 841 | 8,2 |
| 25 - 29 | 470 | 407 | 877 | 8,5 |
| 30 - 44 | 1 023 | 995 | 2 018 | 19,6 |
| 45 - 64 | 1 417 | 1 268 | 2 685 | 26,1 |
| 65 - 74 | 564 | 561 | 1 125 | 11,0 |
| 75 - 84 | 286 | 221 | 507 | 4,9 |
| 85- | 149 | 65 | 214 | 2,1 |
| Samtliga | 5 300 | 4 972 | 10 272 | 100 |

ÅLDERSSTRUKTUR JÄMFÖRT MED GÖTEBORG

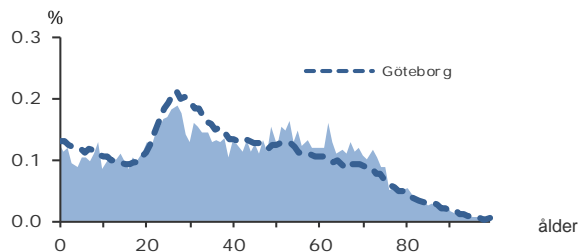

+ 627

BEFOLKNINGS-
FÖRÄNDRING 2017

FÖRÄNDRING 2017

| | |
|------------------|------------|
| Nettoflytt | 578 |
| Födelseöverskott | 50 |
| Födda | 117 |
| Döda | 67 |
| Totalt* | 627 |

FÖRÄNDRING 2014 - 2017

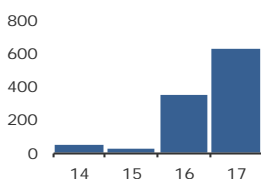

* Inklusive justering.

2,3

PERSONER I SNITT
PER HUSHÅLL 2017

HUSHÅLL 2017

| Personer i hushållet | Antal hushåll | % | % Gbg |
|-------------------------------|---------------|--------------|--------------|
| 1 person | 1 574 | 35,9 | 43,3 |
| 2 personer | 1 337 | 30,5 | 27,8 |
| 3 personer | 598 | 13,6 | 12,0 |
| 4 personer | 495 | 11,3 | 10,7 |
| 5+ personer | 377 | 8,6 | 6,2 |
| Totalt antal hushåll | 4 381 | 100,0 | 100,0 |
| Barnhushåll | 1 092 | 24,9 | 23,6 |
| (barnen under 18 år) | | | |
| Hushåll med 3 barn eller fler | 159 | 3,6 | 3,6 |
| Ensamstående med barn | 141 | 3,2 | 4,6 |

12,1%

ANDEL FÖDDA I
UTLANDET

UTRIKES FÖDDA EFTER HDI OCH TID I SVERIGE

| HDI-kategorier | 0-4 år | 5-9 år | 10- år |
|---------------------|------------|------------|------------|
| Låg + Medel + Okänt | 74 | 41 | 88 |
| Hög + Mycket hög | 357 | 157 | 507 |
| Totalt | 431 | 198 | 595 |

VANLIGASTE FÖDELSELÄNDERNA I GBG 2017

| | Antal | % | % Gbg |
|-----------------------|--------------|-------------|-------------|
| Irak | 25 | 0,2 | 2,2 |
| Iran | 96 | 0,9 | 2,2 |
| Somalia | .. | .. | 1,5 |
| Bosnien - Hercegovina | .. | .. | 1,3 |
| Syrien | .. | .. | 1,2 |
| Finland | 59 | 0,6 | 1,1 |
| Jugoslavien | 20 | 0,2 | 1,1 |
| Polen | 48 | 0,5 | 1,0 |
| Turkiet | 12 | 0,1 | 0,8 |
| Indien | 33 | 0,3 | 0,7 |
| Övriga länder | 930 | 9,1 | 12,8 |
| Totalt | 1 246 | 12,1 | 26,1 |

ANDEL UTL. BAKGRUND 2017 JÄMFÖRT MED GBG



415 000 kr

MEDELINKOMST
2016

INKOMSTFÖRD. 2016 JÄMFÖRT MED GBG 20-64 ÅR

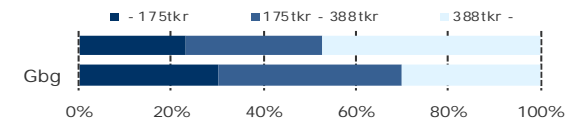

MEDELINKOMST 2016 (kr)

| Ålder | Kvinnor | Män | Samtliga |
|--------------|---------|---------|----------|
| 20 - 24 | 124 400 | 140 900 | 131 500 |
| 25 - 29 | 224 900 | 266 000 | 245 400 |
| 30 - 44 | 375 500 | 465 800 | 420 200 |
| 45 - 64 | 466 100 | 663 600 | 558 900 |
| 65 - | 283 400 | 505 500 | 382 600 |
| 20 och äldre | 344 900 | 493 800 | 415 000 |

BILINNEHAV 2017 JÄMFÖRT MED GÖTEBORG

Antal bilar per 1 000 personer

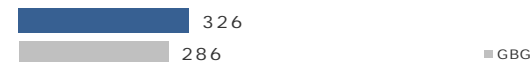

25

PERSONER I
LÅNGTIDSBEROENDE
2016

PERSONER MED UTBETALT EKONOMISKT BISTÅND

| | 2014 | 2015 | 2016 |
|----------------------------------|------|------|------|
| Personer med registrerat bistånd | 61 | 58 | 66 |
| - varav i minst 10 månader | 23 | 21 | 25 |

OHÄLSOTAL 2017 JÄMFÖRT MED GÖTEBORG

Antal ersatta dagar per person



OHÄLSOTAL, ERSATTA DAGAR PER PERSON 2017

| | Kvinnor | Män | Samtliga |
|----------------|---------|------|----------|
| Utl. bakgr. | 17,9 | 5,5 | 11,7 |
| Sv. bakgr. | 17,6 | 9,5 | 13,7 |
| Samtliga | 17,7 | 8,8 | 13,4 |
| Samtliga i Gbg | 28,1 | 19,7 | 23,9 |

2,1%

ARBETSLÖSHET

ÖPPET ARBETSLÖSA SAMT I PROGRAM, OKT 2017

| | Kvinnor | Män | Samtliga | % | % Gbg |
|-------------|---------|-----|----------|-----|-------|
| 18 - 24 | 7 | 8 | 15 | 1,6 | 4,3 |
| 25 - 29 | 8 | 5 | 13 | 1,5 | 4,8 |
| 30 - 44 | 31 | 18 | 49 | 2,4 | 6,2 |
| 45 - 64 | 34 | 27 | 61 | 2,3 | 5,8 |
| 18 - 64 | 80 | 58 | 138 | 2,1 | 5,6 |
| Född utoml. | 28 | 14 | 42 | 4,5 | 11,6 |
| Född i Sve. | 52 | 44 | 96 | 1,7 | 2,8 |

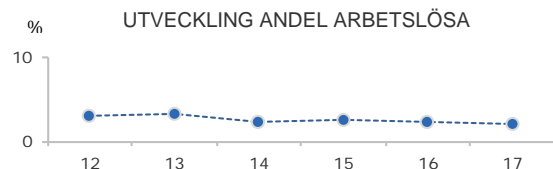

FÖRVÄRVSARBETANDE 2016

| | Kvinnor | Män | Samtliga | % | % Gbg |
|-------------|---------|-------|----------|------|-------|
| 18 - 24 | 299 | 252 | 551 | 59,8 | 55,0 |
| 25 - 29 | 296 | 296 | 592 | 75,2 | 73,1 |
| 30 - 44 | 806 | 802 | 1 608 | 87,4 | 80,9 |
| 45 - 64 | 1 179 | 1 056 | 2 235 | 87,3 | 77,5 |
| 65 - 74 | 144 | 174 | 318 | 30,0 | 19,8 |
| 25 - 64 | 2 281 | 2 154 | 4 435 | 85,5 | 78,1 |
| Utl. Bakgr. | 313 | 337 | 650 | 73,1 | 65,5 |
| Sv. Bakgr. | 1 968 | 1 817 | 3 785 | 88,0 | 85,5 |

52,0%

ANDEL MED EFTERGYMNASIAL
UTBILDNING 3 ÅR ELLER LÄNGRE

ANDEL (%) HÖGSTA UTBILDNINGSNIVÅ 2017

| | Förgymnasial | | Eftergymnasial | |
|---------|--------------|-------|-----------------|-------|
| | % | % Gbg | 3 år och längre | % Gbg |
| 18-24 | 15,0 | 20,0 | 9,6 | 8,4 |
| 25-29 | 1,7 | 7,8 | 46,1 | 37,1 |
| 30-44 | 2,7 | 9,5 | 59,4 | 41,6 |
| 45-64 | 3,8 | 13,3 | 48,5 | 28,1 |
| 65-74 | 6,8 | 21,3 | 53,6 | 25,2 |
| 25 - 64 | 3,1 | 10,8 | 52,0 | 35,2 |
| Kvinnor | 2,8 | 9,9 | 55,2 | 39,1 |
| Män | 3,3 | 11,6 | 48,7 | 31,5 |

98,7%

BEHÖRIGA MINST TILL
YRKESPROGRAM

GYMNASIEBEHÖRIGHET 2017

| | Kvinnor | Män | Samtliga | % | % Gbg |
|------------|---------|-----|----------|------|-------|
| Yrkesf. | 34 | 44 | 78 | 98,7 | 81,2 |
| ES | 34 | 44 | 78 | 98,7 | 80,4 |
| EK, HU, SA | 33 | 44 | 77 | 97,5 | 78,4 |
| NA, TE | 34 | 44 | 78 | 98,7 | 77,4 |

KOMMUNALVALET 2014 JÄMFÖRT MED 2010

| | M | FP | KD | S | V | MP | SD | Vv | Fi | Delt |
|------|------|------|-----|------|-----|-----|-----|-----|-----|------|
| 2014 | 38,8 | 15,3 | 4,8 | 8,4 | 3,7 | 9,4 | 4,2 | 6,3 | 2,9 | 86,7 |
| 2010 | 44,5 | 14,0 | 3,7 | 12,0 | 2,5 | 8,3 | 1,7 | 8,5 | 0,0 | 86,5 |

0,5

SJÄLVFÖRSÖRJNINGSGRAD

ANDEL SOM ARBETAR INOM PRIVAT NÄRINGS-LIV

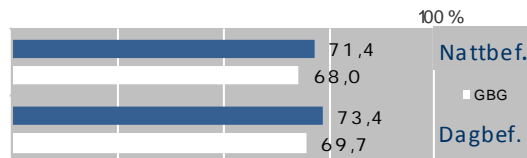

ANSTÄLLDA I OLIKA BRANSCHER 2016

| | Dagbefolk. | | Nattbefolkning | |
|-----------------------------|--------------|--------------|----------------|-------|
| | Antal | Antal | % | % Gbg |
| Företagstjänster | 572 | 1 003 | 18,9 | 15,6 |
| Vård & sociala tjänster | 462 | 709 | 13,4 | 15,6 |
| Utbildning | 402 | 495 | 9,3 | 10,5 |
| Byggsamhet | 218 | 159 | 3,0 | 4,6 |
| Kulturella & pers. tjänster | 207 | 247 | 4,7 | 4,7 |
| Hotell & restaurang | 130 | 231 | 4,4 | 4,6 |
| Offentlig förv. & försvar | 130 | 352 | 6,6 | 5,3 |
| Handel | 120 | 690 | 13,0 | 11,6 |
| Fastighetsverksamhet | 87 | 147 | 2,8 | 1,7 |
| Transport & magasinering | 68 | 166 | 3,1 | 5,7 |
| Info. & kommunikation | 58 | 308 | 5,8 | 5,1 |
| Tillverkning & utvinning | 35 | 518 | 9,8 | 11,4 |
| Finans & försäkring | 34 | 178 | 3,4 | 1,6 |
| Okänd verksamhet | 26 | 52 | 1,0 | 1,0 |
| Jord-, skogsbruk & fiske | .. | 11 | 0,2 | 0,2 |
| Energi & miljö | .. | 44 | 0,8 | 0,7 |
| Totalt | 2 560 | 5 310 | | |

37,8%

BOSTÄDER
BYGGDA 1941 -50

BYGGNADSÅR I 10 - ÅRSINTERVALL 2017

(exklusive specialbostäder och uppgift saknas)

| År | Småhus | Flerbostad | Totalt | % | % Gbg |
|---------|--------|------------|--------|------|-------|
| - 1940 | 1 004 | 902 | 1 906 | 40,9 | 19,2 |
| 41 - 50 | 352 | 1 407 | 1 759 | 37,8 | 8,9 |
| 51 - 60 | 60 | 81 | 141 | 3,0 | 13,6 |
| 61 - 70 | 18 | 3 | 21 | 0,5 | 22,3 |
| 71 - 80 | 84 | 0 | 84 | 1,8 | 12,6 |
| 81 - 90 | 28 | 0 | 28 | 0,6 | 4,7 |
| 91 - 00 | 7 | 55 | 62 | 1,3 | 3,1 |
| 01 - 10 | 2 | 76 | 78 | 1,7 | 4,3 |
| 11 - | 26 | 380 | 406 | 8,7 | 4,9 |

ANDEL SMÅHUS JÄMFÖRT MED GÖTEBORG 2017



ANTAL BOSTÄDER EFTER AREA 2017

(exklusive uppgift saknas)

| Kvm | Småhus | Flerbostad | Totalt | % | % Gbg |
|---------------|--------------|--------------|--------------|------|-------|
| -40 | 27 | 487 | 514 | 11,0 | 14,4 |
| 41-60 | 6 | 1 031 | 1 037 | 22,3 | 24,1 |
| 61-80 | 8 | 687 | 695 | 14,9 | 27,8 |
| 81-100 | 83 | 488 | 571 | 12,3 | 13,8 |
| 101-120 | 219 | 228 | 447 | 9,6 | 7,6 |
| 121- | 1 238 | 157 | 1 395 | 29,9 | 12,2 |
| Totalt | 1 581 | 3 078 | 4 659 | | |

ÄGARKATEGORI 2017

| | Småhus | Flerbostad | Totalt | % | % Gbg |
|----------------------|--------------|--------------|--------------|------|-------|
| Hyresrätt | 52 | 1 571 | 1 623 | 34,8 | 54,0 |
| Allmännyttan | 0 | 64 | 64 | 1,4 | 26,3 |
| Övriga | 52 | 1 507 | 1 559 | 33,5 | 27,7 |
| Bostadsrätt | 29 | 1 507 | 1 536 | 33,0 | 28,4 |
| Äganderätt | 1 500 | 0 | 1 500 | 32,2 | 17,7 |
| Tot. bostäder | 1 581 | 3 078 | 4 659 | | |

NYBYGGNATION - FÄRDIGSTÄLLDA BOSTÄDER

| | 2013 | 2014 | 2015 | 2016 | 2017 |
|----------------|----------|----------|----------|------------|------------|
| Småhus | 1 | 0 | 0 | 24 | 24 |
| Flerbostadshus | 0 | 0 | 0 | 129 | 247 |
| Totalt | 1 | 0 | 0 | 153 | 271 |

25 724

FOLKMÄNGD 2017

BEFOLKNING EFTER ÅLDER 2017

| Ålder | Kvinnor | Män | Samtliga | % |
|----------|---------|--------|----------|------|
| 0 | 138 | 151 | 289 | 1,1 |
| 1 - 5 | 469 | 520 | 989 | 3,8 |
| 6 | 63 | 71 | 134 | 0,5 |
| 7 - 9 | 184 | 165 | 349 | 1,4 |
| 10 - 12 | 154 | 171 | 325 | 1,3 |
| 13 - 15 | 176 | 176 | 352 | 1,4 |
| 16 - 18 | 227 | 234 | 461 | 1,8 |
| 19 - 24 | 1 294 | 1 085 | 2 379 | 9,2 |
| 25 - 29 | 1 709 | 1 667 | 3 376 | 13,1 |
| 30 - 44 | 2 702 | 3 356 | 6 058 | 23,5 |
| 45 - 64 | 3 272 | 3 341 | 6 613 | 25,7 |
| 65 - 74 | 1 372 | 1 328 | 2 700 | 10,5 |
| 75 - 84 | 654 | 561 | 1 215 | 4,7 |
| 85- | 326 | 158 | 484 | 1,9 |
| Samtliga | 12 740 | 12 984 | 25 724 | 100 |

ÅLDERSSTRUKTUR JÄMFÖRT MED GÖTEBORG

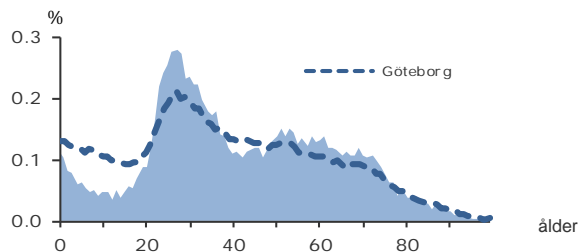

+ 43

BEFOLKNINGS-
FÖRÄNDRING 2017

FÖRÄNDRING 2017

| | |
|------------------|-----------|
| Nettoflytt | -127 |
| Födelseöverskott | 160 |
| Födda | 323 |
| Döda | 163 |
| Totalt* | 43 |

FÖRÄNDRING 2014 - 2017

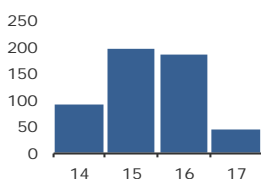

* Inklusive justering.

1,8

PERSONER I SNITT
PER HUSHÅLL 2017

HUSHÅLL 2017

| Personer i hushållet | Antal hushåll | % | % Gbg |
|-----------------------------|---------------|--------------|--------------|
| 1 person | 7 056 | 49,4 | 43,3 |
| 2 personer | 4 579 | 32,0 | 27,8 |
| 3 personer | 1 583 | 11,1 | 12,0 |
| 4 personer | 771 | 5,4 | 10,7 |
| 5+ personer | 303 | 2,1 | 6,2 |
| Totalt antal hushåll | 14 292 | 100,0 | 100,0 |

| | | | |
|-------------------------------|-------|------|------|
| Barnhushåll | 1 854 | 13,0 | 23,6 |
| (barnen under 18 år) | | | |
| Hushåll med 3 barn eller fler | 139 | 1,0 | 3,6 |
| Ensamstående med barn | 346 | 2,4 | 4,6 |

19,5%

ANDEL FÖDDA I
UTLANDET

UTRIKES FÖDDA EFTER HDI OCH TID I SVERIGE

| HDI-kategorier | 0-4 år | 5-9 år | 10- år |
|---------------------|--------------|------------|--------------|
| Låg + Medel + Okänt | 337 | 100 | 629 |
| Hög + Mycket hög | 975 | 503 | 2 399 |
| Totalt | 1 312 | 603 | 3 028 |

VANLIGASTE FÖDELSELÄNDERNA I Gbg 2017

| | Antal | % | % Gbg |
|-----------------------|--------------|-------------|-------------|
| Irak | 84 | 0,3 | 2,2 |
| Iran | 731 | 2,8 | 2,2 |
| Somalia | 33 | 0,1 | 1,5 |
| Bosnien - Hercegovina | 196 | 0,8 | 1,3 |
| Syrien | 92 | 0,4 | 1,2 |
| Finland | 211 | 0,8 | 1,1 |
| Jugoslavien | 194 | 0,8 | 1,1 |
| Polen | 228 | 0,9 | 1,0 |
| Turkiet | 64 | 0,2 | 0,8 |
| Indien | 199 | 0,8 | 0,7 |
| Övriga länder | 2 997 | 11,7 | 12,8 |
| Totalt | 5 029 | 19,5 | 26,1 |

ANDEL UTL. BAKGRUND 2017 JÄMFÖRT MED Gbg



362 100 kr

MEDELINKOMST
2016

INKOMSTFÖRD. 2016 JÄMFÖRT MED Gbg 20-64 ÅR

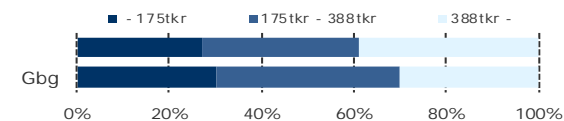

MEDELINKOMST 2016 (kr)

| Ålder | Kvinnor | Män | Samtliga |
|--------------|---------|---------|----------|
| 20 - 24 | 130 000 | 144 500 | 136 700 |
| 25 - 29 | 236 700 | 282 700 | 259 500 |
| 30 - 44 | 326 200 | 409 000 | 372 400 |
| 45 - 64 | 407 600 | 566 100 | 487 900 |
| 65 - | 280 500 | 448 200 | 357 300 |
| 20 och äldre | 304 900 | 418 100 | 362 100 |

BILINNEHAV 2017 JÄMFÖRT MED GÖTEBORG Antal bilar per 1 000 personer



147

PERSONER I
LÅNGTIDSBEROENDE
2016

PERSONER MED UT BETALT EKONOMISKT BISTÅND

| | 2014 | 2015 | 2016 |
|----------------------------------|------|------|------|
| Personer med registrerat bistånd | 362 | 363 | 313 |
| - varav i minst 10 månader | 157 | 161 | 147 |

OHÄLSOTAL 2017 JÄMFÖRT MED GÖTEBORG Antal ersatta dagar per person



OHÄLSOTAL, ERSATTA DAGAR PER PERSON 2017

| | Kvinnor | Män | Samtliga |
|----------------|---------|------|----------|
| Utl. bakgr. | 31,8 | 17,9 | 24,9 |
| Sv. bakgr. | 20,6 | 13,4 | 16,8 |
| Samtliga | 23,6 | 14,5 | 18,9 |
| Samtliga i Gbg | 28,1 | 19,7 | 23,9 |

3,1%

ARBETSLÖSHET

ÖPPET ARBETSLÖSA SAMT I PROGRAM, OKT 2017

| | Kvinnor | Män | Samtliga | % | % Gbg |
|-------------|---------|-----|----------|-----|-------|
| 18 - 24 | 18 | 32 | 50 | 2,0 | 4,3 |
| 25 - 29 | 20 | 37 | 57 | 1,7 | 4,8 |
| 30 - 44 | 110 | 103 | 213 | 3,5 | 6,2 |
| 45 - 64 | 98 | 159 | 257 | 3,9 | 5,8 |
| 18 - 64 | 246 | 331 | 577 | 3,1 | 5,6 |
| Född utoml. | 111 | 141 | 252 | 6,2 | 11,6 |
| Född i Sve. | 135 | 190 | 325 | 2,2 | 2,8 |

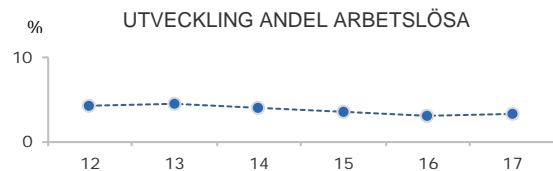

FÖRVÄRVSARBETANDE 2016

| | Kvinnor | Män | Samtliga | % | % Gbg |
|-------------|---------|-------|----------|------|-------|
| 18 - 24 | 871 | 690 | 1 561 | 58,6 | 55,0 |
| 25 - 29 | 1 319 | 1 291 | 2 610 | 78,7 | 73,1 |
| 30 - 44 | 2 242 | 2 905 | 5 147 | 84,4 | 80,9 |
| 45 - 64 | 2 651 | 2 702 | 5 353 | 81,9 | 77,5 |
| 65 - 74 | 349 | 443 | 792 | 29,5 | 19,8 |
| 25 - 64 | 6 212 | 6 898 | 13 110 | 82,2 | 78,1 |
| Utl. Bakgr. | 1 541 | 1 578 | 3 119 | 71,6 | 65,5 |
| Sv. Bakgr. | 4 671 | 5 320 | 9 991 | 86,1 | 85,5 |

42,7%

ANDEL MED EFTERGYMNASIAL
UTBILDNING 3 ÅR ELLER LÄNGRE

ANDEL (%) HÖGSTA UTBILDNINGSNIVÅ 2017

| | Förgymnasial | | Eftergymnasial | |
|---------|--------------|-------|-----------------|-------|
| | % | % Gbg | 3 år och längre | % Gbg |
| 18-24 | 13,0 | 20,0 | 13,8 | 8,4 |
| 25-29 | 3,1 | 7,8 | 47,3 | 37,1 |
| 30-44 | 4,4 | 9,5 | 48,4 | 41,6 |
| 45-64 | 7,1 | 13,3 | 35,1 | 28,1 |
| 65-74 | 11,7 | 21,3 | 39,2 | 25,2 |
| 25 - 64 | 5,3 | 10,8 | 42,7 | 35,2 |
| Kvinnor | 4,4 | 9,9 | 46,5 | 39,1 |
| Män | 6,1 | 11,6 | 39,2 | 31,5 |

87,6%

BEHÖRIGA MINST TILL
YRKESPROGRAM

GYMNASIEBEHÖRIGHET 2017

| | Kvinnor | Män | Samtliga | % | % Gbg |
|------------|---------|-----|----------|------|-------|
| Yrkesf. | 57 | 63 | 120 | 87,6 | 81,2 |
| ES | 56 | 63 | 119 | 86,9 | 80,4 |
| EK, HU, SA | 56 | 61 | 117 | 85,4 | 78,4 |
| NA, TE | 53 | 62 | 115 | 83,9 | 77,4 |

KOMMUNALVALET 2014 JÄMFÖRT MED 2010

| | M | FP | KD | S | V | MP | SD | Vv | Fi | Delt |
|------|------|------|-----|------|-----|-----|-----|-----|-----|------|
| 2014 | 35,3 | 11,0 | 4,0 | 13,0 | 6,4 | 9,9 | 5,4 | 4,9 | 3,7 | 82,4 |
| 2010 | 41,2 | 11,5 | 3,3 | 17,9 | 4,7 | 9,3 | 3,4 | 3,8 | 0,0 | 80,5 |

6,0

SJÄLVFÖRSÖRJNINGSGRAD

ANDEL SOM ARBETAR INOM PRIVAT NÄRINGS-LIV

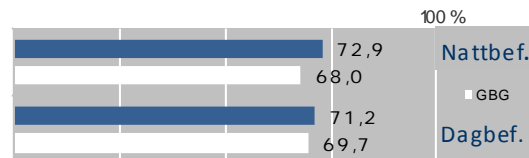

ANSTÄLLDA I OLIKA BRANSCHER 2016

| | Dagbefolk. | | Nattbefolkning | |
|-----------------------------|---------------|---------------|----------------|-------|
| | Antal | Antal | % | % Gbg |
| Företagstjänster | 23 573 | 2 813 | 18,2 | 15,6 |
| Offentlig förv. & försvar | 11 897 | 920 | 5,9 | 5,3 |
| Info. & kommunikation | 8 325 | 1 055 | 6,8 | 5,1 |
| Handel | 8 317 | 2 188 | 14,1 | 11,6 |
| Hotell & restaurang | 7 845 | 831 | 5,4 | 4,6 |
| Kulturella & pers. tjänster | 6 213 | 860 | 5,6 | 4,7 |
| Utbildning | 5 209 | 1 348 | 8,7 | 10,5 |
| Transport & magasinering | 5 207 | 701 | 4,5 | 5,7 |
| Finans & försäkring | 4 759 | 468 | 3,0 | 1,6 |
| Vård & sociala tjänster | 3 387 | 1 885 | 12,2 | 15,6 |
| Byggverksamhet | 2 435 | 488 | 3,2 | 4,6 |
| Fastighetsverksamhet | 2 263 | 368 | 2,4 | 1,7 |
| Tillverkning & utvinning | 1 761 | 1 309 | 8,5 | 11,4 |
| Energi & miljö | 1 185 | 105 | 0,7 | 0,7 |
| Okänd verksamhet | 50 | 109 | 0,7 | 1,0 |
| Jord-, skogsbruk & fiske | 42 | 31 | 0,2 | 0,2 |
| Totalt | 92 468 | 15 479 | | |

53,5%

BOSTÄDER
BYGGDA - 1940

BYGGNADSÅR I 10 - ÅRSINTERVALL 2017

(exklusive specialbostäder och uppgift saknas)

| År | Småhus | Flerbostad | Totalt | % | % Gbg |
|---------|--------|------------|--------|------|-------|
| - 1940 | 6 | 8 410 | 8 416 | 53,5 | 19,2 |
| 41 - 50 | 0 | 182 | 182 | 1,2 | 8,9 |
| 51 - 60 | 0 | 153 | 153 | 1,0 | 13,6 |
| 61 - 70 | 0 | 530 | 530 | 3,4 | 22,3 |
| 71 - 80 | 0 | 1 012 | 1 012 | 6,4 | 12,6 |
| 81 - 90 | 0 | 1 975 | 1 975 | 12,5 | 4,7 |
| 91 - 00 | 0 | 693 | 693 | 4,4 | 3,1 |
| 01 - 10 | 1 | 1 097 | 1 098 | 7,0 | 4,3 |
| 11 - | 0 | 616 | 616 | 3,9 | 4,9 |

ANDEL SMÅHUS JÄMFÖRT MED GÖTEBORG 2017



ANTAL BOSTÄDER EFTER AREA 2017

(exklusive uppgift saknas)

| Kvm | Småhus | Flerbostad | Totalt | % | % Gbg |
|---------------|----------|---------------|---------------|------|-------|
| -40 | 1 | 2 355 | 2 356 | 15,0 | 14,4 |
| 41-60 | 1 | 3 573 | 3 574 | 22,7 | 24,1 |
| 61-80 | 3 | 3 961 | 3 964 | 25,2 | 27,8 |
| 81-100 | 1 | 2 471 | 2 472 | 15,7 | 13,8 |
| 101-120 | 1 | 1 503 | 1 504 | 9,6 | 7,6 |
| 121- | 1 | 1 871 | 1 872 | 11,9 | 12,2 |
| Totalt | 8 | 15 734 | 15 742 | | |

ÄGARKATEGORI 2017

| | Småhus | Flerbostad | Totalt | % | % Gbg |
|----------------------|----------|---------------|---------------|------|-------|
| Hyresrätt | 1 | 8 942 | 8 943 | 56,8 | 54,0 |
| Allmännyttan | 0 | 2 514 | 2 514 | 16,0 | 26,3 |
| Övriga | 1 | 6 428 | 6 429 | 40,8 | 27,7 |
| Bostadsrätt | 6 | 6 792 | 6 798 | 43,2 | 28,4 |
| Äganderätt | 1 | 0 | 1 | 0,0 | 17,7 |
| Tot. bostäder | 8 | 15 734 | 15 742 | | |

NYBYGGNATION - FÄRDIGSTÄLLDA BOSTÄDER

| | 2013 | 2014 | 2015 | 2016 | 2017 |
|----------------|----------|----------|-----------|----------|-----------|
| Småhus | 0 | 0 | 0 | 0 | 0 |
| Flerbostadshus | 0 | 0 | 66 | 0 | 83 |
| Totalt | 0 | 0 | 66 | 0 | 83 |

36 156

FOLKMÄNGD 2017

BEFOLKNING EFTER ÅLDER 2017

| Ålder | Kvinnor | Män | Samtliga | % |
|----------|---------|--------|----------|------|
| 0 | 200 | 234 | 434 | 1,2 |
| 1 - 5 | 697 | 669 | 1 366 | 3,8 |
| 6 | 103 | 99 | 202 | 0,6 |
| 7 - 9 | 318 | 310 | 628 | 1,7 |
| 10 - 12 | 288 | 286 | 574 | 1,6 |
| 13 - 15 | 257 | 230 | 487 | 1,3 |
| 16 - 18 | 261 | 261 | 522 | 1,4 |
| 19 - 24 | 2 637 | 2 758 | 5 395 | 14,9 |
| 25 - 29 | 2 956 | 3 169 | 6 125 | 16,9 |
| 30 - 44 | 3 953 | 4 688 | 8 641 | 23,9 |
| 45 - 64 | 3 518 | 3 204 | 6 722 | 18,6 |
| 65 - 74 | 1 643 | 1 290 | 2 933 | 8,1 |
| 75 - 84 | 789 | 526 | 1 315 | 3,6 |
| 85- | 598 | 214 | 812 | 2,2 |
| Samtliga | 18 218 | 17 938 | 36 156 | 100 |

ÅLDERSSTRUKTUR JÄMFÖRT MED GÖTEBORG

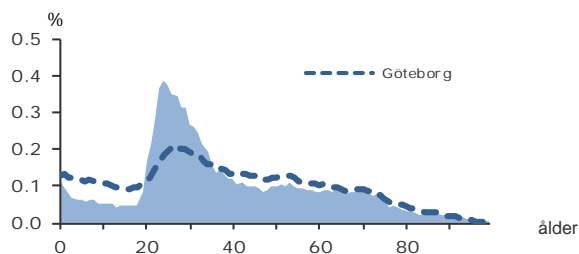

+ 487

BEFOLKNINGS-
FÖRÄNDRING 2017

FÖRÄNDRING 2017

| | |
|------------------|------------|
| Nettoflytt | 272 |
| Födelseöverskott | 207 |
| Födda | 466 |
| Döda | 259 |
| Totalt* | 487 |

FÖRÄNDRING 2014 - 2017

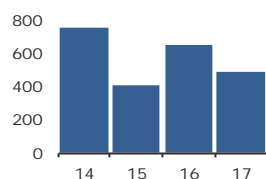

* Inklusive justering.

1,7

PERSONER I SNITT
PER HUSHÅLL 2017

HUSHÅLL 2017

| Personer i hushållet | Antal hushåll | % | % Gbg |
|-------------------------------|---------------|--------------|--------------|
| 1 person | 12 395 | 57,6 | 43,3 |
| 2 personer | 5 737 | 26,7 | 27,8 |
| 3 personer | 1 953 | 9,1 | 12,0 |
| 4 personer | 1 013 | 4,7 | 10,7 |
| 5+ personer | 423 | 2,0 | 6,2 |
| Totalt antal hushåll | 21 521 | 100,0 | 100,0 |
| Barnhushåll | 2 658 | 12,4 | 23,6 |
| (barnen under 18 år) | | | |
| Hushåll med 3 barn eller fler | 210 | 1,0 | 3,6 |
| Ensamstående med barn | 638 | 3,0 | 4,6 |

20,2%

ANDEL FÖDDA I
UTLANDET

UTRIKES FÖDDA EFTER HDI OCH TID I SVERIGE

| HDI-kategorier | 0-4 år | 5-9 år | 10- år |
|---------------------|--------------|--------------|--------------|
| Låg + Medel + Okänt | 739 | 248 | 831 |
| Hög + Mycket hög | 1 687 | 912 | 2 782 |
| Totalt | 2 426 | 1 160 | 3 613 |

VANLIGASTE FÖDELSELÄNDERNA I GBG 2017

| | Antal | % | % Gbg |
|-----------------------|--------------|-------------|-------------|
| Irak | 209 | 0,6 | 2,2 |
| Iran | 911 | 2,5 | 2,2 |
| Somalia | 58 | 0,2 | 1,5 |
| Bosnien - Hercegovina | 190 | 0,5 | 1,3 |
| Syrien | 221 | 0,6 | 1,2 |
| Finland | 319 | 0,9 | 1,1 |
| Jugoslavien | 183 | 0,5 | 1,1 |
| Polen | 247 | 0,7 | 1,0 |
| Turkiet | 102 | 0,3 | 0,8 |
| Indien | 340 | 0,9 | 0,7 |
| Övriga länder | 4 539 | 12,6 | 12,8 |
| Totalt | 7 319 | 20,2 | 26,1 |

ANDEL UTL. BAKGRUND 2017 JÄMFÖRT MED GBG



278 500 kr

MEDELINKOMST
2016

INKOMSTFÖRD. 2016 JÄMFÖRT MED GBG 20-64 ÅR

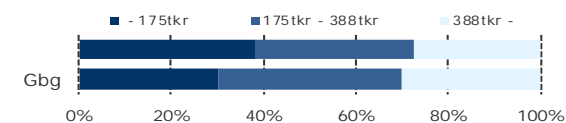

MEDELINKOMST 2016 (kr)

| Ålder | Kvinnor | Män | Samtliga |
|--------------|---------|---------|----------|
| 20 - 24 | 100 100 | 88 000 | 93 900 |
| 25 - 29 | 203 600 | 215 900 | 209 900 |
| 30 - 44 | 295 700 | 363 300 | 332 500 |
| 45 - 64 | 377 700 | 452 500 | 413 100 |
| 65 - | 241 600 | 351 300 | 285 200 |
| 20 och äldre | 254 600 | 303 000 | 278 500 |

BILINNEHAV 2017 JÄMFÖRT MED GÖTEBORG Antal bilar per 1 000 personer



233

PERSONER I
LÅNGTIDSBEROENDE
2016

PERSONER MED UTBETALT EKONOMISKT BISTÅND

| | 2014 | 2015 | 2016 |
|----------------------------------|------|------|------|
| Personer med registrerat bistånd | 598 | 546 | 540 |
| - varav i minst 10 månader | 251 | 229 | 233 |

OHÄLSOTAL 2017 JÄMFÖRT MED GÖTEBORG Antal ersatta dagar per person



OHÄLSOTAL, ERSATTA DAGAR PER PERSON 2017

| | Kvinnor | Män | Samtliga |
|----------------|---------|------|----------|
| Utl. bakgr. | 26,2 | 15,8 | 20,9 |
| Sv. bakgr. | 20,5 | 12,8 | 16,6 |
| Samtliga | 22,0 | 13,5 | 17,7 |
| Samtliga i Gbg | 28,1 | 19,7 | 23,9 |

3,2%

ARBETSLÖSHET

ÖPPET ARBETSLÖSA SAMT I PROGRAM, OKT 2017

| | Kvinnor | Män | Samtliga | % | % Gbg |
|-------------|---------|-----|----------|-----|-------|
| 18 - 24 | 18 | 58 | 76 | 1,4 | 4,3 |
| 25 - 29 | 60 | 61 | 121 | 1,9 | 4,8 |
| 30 - 44 | 170 | 191 | 361 | 4,1 | 6,2 |
| 45 - 64 | 138 | 176 | 314 | 4,7 | 5,8 |
| 18 - 64 | 386 | 486 | 872 | 3,2 | 5,6 |
| Född utoml. | 186 | 202 | 388 | 6,4 | 11,6 |
| Född i Sve. | 200 | 284 | 484 | 2,3 | 2,8 |

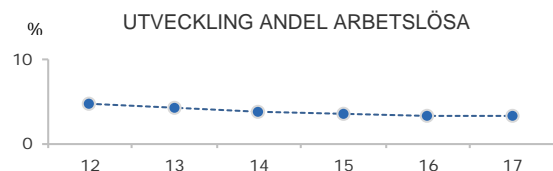

FÖRVÄRVSARBETANDE 2016

| | Kvinnor | Män | Samtliga | % | % Gbg |
|-------------|---------|-------|----------|------|-------|
| 18 - 24 | 1 461 | 1 214 | 2 675 | 46,9 | 55,0 |
| 25 - 29 | 2 068 | 2 079 | 4 147 | 69,4 | 73,1 |
| 30 - 44 | 3 165 | 3 828 | 6 993 | 82,0 | 80,9 |
| 45 - 64 | 2 821 | 2 478 | 5 299 | 81,2 | 77,5 |
| 65 - 74 | 371 | 355 | 726 | 25,2 | 19,8 |
| 25 - 64 | 8 054 | 8 385 | 16 439 | 78,2 | 78,1 |
| Utl. Bakgr. | 1 797 | 1 889 | 3 686 | 64,0 | 65,5 |
| Sv. Bakgr. | 6 257 | 6 496 | 12 753 | 83,5 | 85,5 |

50,8%

ANDEL MED EFTERGYMNASIAL
UTBILDNING 3 ÅR ELLER LÄNGRE

ANDEL (%) HÖGSTA UTBILDNINGSNIVÅ 2017

| | Förgymnasial | | Eftergymnasial 3 år och längre | |
|---------|--------------|-------|-----------------------------------|-------|
| | % | % Gbg | % | % Gbg |
| 18-24 | 6,1 | 20,0 | 20,6 | 8,4 |
| 25-29 | 2,4 | 7,8 | 53,7 | 37,1 |
| 30-44 | 3,7 | 9,5 | 57,1 | 41,6 |
| 45-64 | 7,0 | 13,3 | 40,1 | 28,1 |
| 65-74 | 12,4 | 21,3 | 38,5 | 25,2 |
| 25 - 64 | 4,4 | 10,8 | 50,8 | 35,2 |
| Kvinnor | 3,7 | 9,9 | 53,2 | 39,1 |
| Män | 5,0 | 11,6 | 48,6 | 31,5 |

84,5%

BEHÖRIGA MINST TILL
YRKESPROGRAM

GYMNASIEBEHÖRIGHET 2017

| | Kvinnor | Män | Samtliga | % | % Gbg |
|------------|---------|-----|----------|------|-------|
| Yrkesf. | 63 | 79 | 142 | 84,5 | 81,2 |
| ES | 62 | 79 | 141 | 83,9 | 80,4 |
| EK, HU, SA | 59 | 76 | 135 | 80,4 | 78,4 |
| NA, TE | 59 | 77 | 136 | 81,0 | 77,4 |

KOMMUNALVALET 2014 JÄMFÖRT MED 2010

| | M | FP | KD | S | V | MP | SD | Vv | Fi | Delt |
|------|------|------|-----|------|-----|------|-----|-----|-----|------|
| 2014 | 24,5 | 10,3 | 3,8 | 14,8 | 9,2 | 14,8 | 5,0 | 4,4 | 5,5 | 81,1 |
| 2010 | 31,1 | 11,2 | 3,6 | 20,0 | 6,6 | 13,8 | 3,2 | 3,7 | 0,0 | 79,0 |

0,8

SJÄLVFÖRSÖRJNINGSGRAD

ANDEL SOM ARBETAR INOM PRIVAT NÄRINGS-LIV

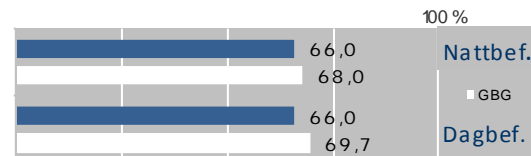

ANSTÄLLDA I OLIKA BRANSCHER 2016

| | Dagbefolk. | | Nattbefolkning | |
|-----------------------------|---------------|---------------|----------------|-------|
| | Antal | Antal | % | % Gbg |
| Utbildning | 4 638 | 2 531 | 12,7 | 10,5 |
| Företagstjänster | 3 070 | 3 521 | 17,7 | 15,6 |
| Info. & kommunikation | 1 899 | 1 324 | 6,7 | 5,1 |
| Handel | 1 864 | 2 339 | 11,8 | 11,6 |
| Vård & sociala tjänster | 1 779 | 2 963 | 14,9 | 15,6 |
| Fastighetsverksamhet | 564 | 310 | 1,6 | 1,7 |
| Kulturella & pers. tjänster | 542 | 1 087 | 5,5 | 4,7 |
| Offentlig förv. & försvar | 502 | 1 167 | 5,9 | 5,3 |
| Hotell & restaurang | 460 | 872 | 4,4 | 4,6 |
| Byggsverksamhet | 457 | 645 | 3,2 | 4,6 |
| Transport & magasinering | 380 | 751 | 3,8 | 5,7 |
| Tillverkning & utvinning | 341 | 1 619 | 8,2 | 11,4 |
| Finans & försäkring | 161 | 409 | 2,1 | 1,6 |
| Okänd verksamhet | 38 | 166 | 0,8 | 1,0 |
| Jord-, skogsbruk & fiske | .. | 34 | 0,2 | 0,2 |
| Energi & miljö | .. | 117 | 0,6 | 0,7 |
| Totalt | 16 721 | 19 855 | | |

30,3%

BOSTÄDER
BYGGDA - 1940

BYGGNADSÅR I 10 - ÅRSINTERVALL 2017

(exklusive specialbostäder och uppgift saknas)

| År | Småhus | Flerbostad | Totalt | % | % Gbg |
|---------|--------|------------|--------|------|-------|
| - 1940 | 270 | 7 139 | 7 409 | 30,3 | 19,2 |
| 41 - 50 | 18 | 4 179 | 4 197 | 17,2 | 8,9 |
| 51 - 60 | 43 | 2 619 | 2 662 | 10,9 | 13,6 |
| 61 - 70 | 45 | 793 | 838 | 3,4 | 22,3 |
| 71 - 80 | 32 | 2 416 | 2 448 | 10,0 | 12,6 |
| 81 - 90 | 19 | 364 | 383 | 1,6 | 4,7 |
| 91 - 00 | 7 | 240 | 247 | 1,0 | 3,1 |
| 01 - 10 | 2 | 159 | 161 | 0,7 | 4,3 |
| 11 - | 6 | 746 | 752 | 3,1 | 4,9 |

ANDEL SMÅHUS JÄMFÖRT MED GÖTEBORG 2017



ANTAL BOSTÄDER EFTER AREA 2017

(exklusive uppgift saknas)

| Kvm | Småhus | Flerbostad | Totalt | % | % Gbg |
|---------------|------------|---------------|---------------|------|-------|
| -40 | 6 | 8 229 | 8 235 | 33,7 | 14,4 |
| 41-60 | 3 | 6 758 | 6 761 | 27,7 | 24,1 |
| 61-80 | 33 | 5 257 | 5 290 | 21,6 | 27,8 |
| 81-100 | 59 | 2 354 | 2 413 | 9,9 | 13,8 |
| 101-120 | 72 | 797 | 869 | 3,6 | 7,6 |
| 121- | 268 | 611 | 879 | 3,6 | 12,2 |
| Totalt | 441 | 24 006 | 24 447 | | |

ÄGARKATEGORI 2017

| | Småhus | Flerbostad | Totalt | % | % Gbg |
|----------------------|------------|---------------|---------------|------|-------|
| Hysesrätt | 13 | 17 333 | 17 346 | 71,0 | 54,0 |
| Allmännyttan | 0 | 6 157 | 6 157 | 25,2 | 26,3 |
| Övriga | 13 | 11 176 | 11 189 | 45,8 | 27,7 |
| Bostadsrätt | 16 | 6 673 | 6 689 | 27,4 | 28,4 |
| Äganderätt | 413 | 0 | 413 | 1,7 | 17,7 |
| Tot. bostäder | 442 | 24 006 | 24 448 | | |

NYBYGGNATION - FÄRDIGSTÄLLDA BOSTÄDER

| | 2013 | 2014 | 2015 | 2016 | 2017 |
|----------------|----------|-----------|------------|------------|------------|
| Småhus | 1 | 0 | 1 | 1 | 3 |
| Flerbostadshus | 0 | 46 | 219 | 194 | 140 |
| Totalt | 1 | 46 | 220 | 195 | 143 |

M13 Linneplatsen

21 325

FOLKMÄNGD 2017

BEFOLKNING EFTER ÅLDER 2017

| Ålder | Kvinnor | Män | Samtliga | % |
|----------|---------|--------|----------|------|
| 0 | 146 | 160 | 306 | 1,4 |
| 1 - 5 | 466 | 510 | 976 | 4,6 |
| 6 | 90 | 74 | 164 | 0,8 |
| 7 - 9 | 228 | 222 | 450 | 2,1 |
| 10 - 12 | 193 | 224 | 417 | 2,0 |
| 13 - 15 | 195 | 192 | 387 | 1,8 |
| 16 - 18 | 203 | 183 | 386 | 1,8 |
| 19 - 24 | 822 | 712 | 1 534 | 7,2 |
| 25 - 29 | 1 148 | 1 053 | 2 201 | 10,3 |
| 30 - 44 | 2 488 | 2 674 | 5 162 | 24,2 |
| 45 - 64 | 2 877 | 2 591 | 5 468 | 25,6 |
| 65 - 74 | 1 350 | 1 076 | 2 426 | 11,4 |
| 75 - 84 | 591 | 416 | 1 007 | 4,7 |
| 85- | 315 | 126 | 441 | 2,1 |
| Samtliga | 11 112 | 10 213 | 21 325 | 100 |

ÅLDERSSTRUKTUR JÄMFÖRT MED GÖTEBORG

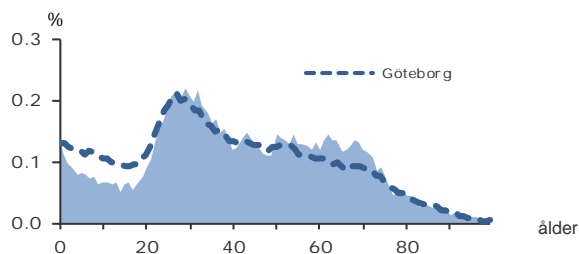

+ 65

BEFOLKNINGS-
FÖRÄNDRING 2017

FÖRÄNDRING 2017

| | |
|------------------|-----------|
| Nettoflytt | -94 |
| Födelseöverskott | 153 |
| Födda | 325 |
| Döda | 172 |
| Totalt* | 65 |

FÖRÄNDRING 2014 - 2017

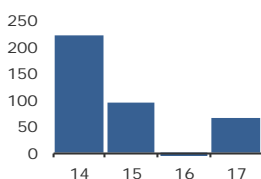

* Inklusive justering.

1,9

PERSONER I SNITT
PER HUSHÅLL 2017

HUSHÅLL 2017

| Personer i hushållet | Antal hushåll | % | % Gbg |
|-------------------------------|---------------|--------------|--------------|
| 1 person | 5 429 | 47,7 | 43,3 |
| 2 personer | 3 569 | 31,4 | 27,8 |
| 3 personer | 1 283 | 11,3 | 12,0 |
| 4 personer | 808 | 7,1 | 10,7 |
| 5+ personer | 295 | 2,6 | 6,2 |
| Totalt antal hushåll | 11 384 | 100,0 | 100,0 |
| Barnhushåll | 1 942 | 17,1 | 23,6 |
| (barnen under 18 år) | | | |
| Hushåll med 3 barn eller fler | 148 | 1,3 | 3,6 |
| Ensamstående med barn | 403 | 3,5 | 4,6 |

15,6%

ANDEL FÖDDA I
UTLANDET

UTRIKES FÖDDA EFTER HDI OCH TID I SVERIGE

| HDI-kategorier | 0-4 år | 5-9 år | 10- år |
|---------------------|------------|------------|--------------|
| Låg + Medel + Okänt | 189 | 79 | 346 |
| Hög + Mycket hög | 650 | 353 | 1 661 |
| Totalt | 839 | 432 | 2 007 |

VANLIGASTE FÖDELSELÄNDERNA I Gbg 2017

| | Antal | % | % Gbg |
|-----------------------|--------------|-------------|-------------|
| Irak | 50 | 0,2 | 2,2 |
| Iran | 378 | 1,8 | 2,2 |
| Somalia | 25 | 0,1 | 1,5 |
| Bosnien - Hercegovina | 78 | 0,4 | 1,3 |
| Syrien | 65 | 0,3 | 1,2 |
| Finland | 222 | 1,0 | 1,1 |
| Jugoslavien | 91 | 0,4 | 1,1 |
| Polen | 135 | 0,6 | 1,0 |
| Turkiet | 56 | 0,3 | 0,8 |
| Indien | 87 | 0,4 | 0,7 |
| Övriga länder | 2 149 | 10,1 | 12,8 |
| Totalt | 3 336 | 15,6 | 26,1 |

ANDEL UTL. BAKGRUND 2017 JÄMFÖRT MED Gbg



351 600 kr

MEDELINKOMST
2016

INKOMSTFÖRD. 2016 JÄMFÖRT MED Gbg 20-64 ÅR

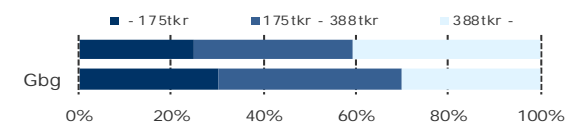

MEDELINKOMST 2016 (kr)

| Ålder | Kvinnor | Män | Samtliga |
|--------------|---------|---------|----------|
| 20 - 24 | 120 400 | 129 300 | 124 500 |
| 25 - 29 | 231 500 | 256 900 | 243 200 |
| 30 - 44 | 336 300 | 426 800 | 383 600 |
| 45 - 64 | 404 000 | 490 100 | 444 500 |
| 65 - | 266 700 | 398 400 | 321 400 |
| 20 och äldre | 310 500 | 397 400 | 351 600 |

BILINNEHAV 2017 JÄMFÖRT MED GÖTEBORG

Antal bilar per 1 000 personer



140

PERSONER I
LÅNGTIDSBEROENDE
2016

PERSONER MED UT BETALT EKONOMISKT BISTÅND

| | 2014 | 2015 | 2016 |
|----------------------------------|------|------|------|
| Personer med registrerat bistånd | 372 | 328 | 319 |
| - varav i minst 10 månader | 147 | 163 | 140 |

OHÄLSOTAL 2017 JÄMFÖRT MED GÖTEBORG

Antal ersatta dagar per person

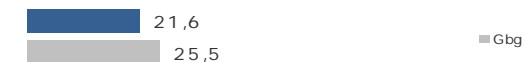

OHÄLSOTAL, ERSATTA DAGAR PER PERSON 2017

| | Kvinnor | Män | Samtliga |
|----------------|---------|------|----------|
| Utl. bakgr. | 27,8 | 23,2 | 25,6 |
| Sv. bakgr. | 23,7 | 17,3 | 20,6 |
| Samtliga | 24,6 | 18,5 | 21,6 |
| Samtliga i Gbg | 28,1 | 19,7 | 23,9 |

M13 Linneplatsen

2,9%

ARBETSLÖSHET

ÖPPET ARBETSLÖSA SAMT I PROGRAM, OKT 2017

| | Kvinnor | Män | Samtliga | % | % Gbg |
|-------------|---------|-----|----------|-----|-------|
| 18 - 24 | 17 | 17 | 34 | 2,1 | 4,3 |
| 25 - 29 | 15 | 17 | 32 | 1,5 | 4,8 |
| 30 - 44 | 70 | 90 | 160 | 3,1 | 6,2 |
| 45 - 64 | 95 | 100 | 195 | 3,6 | 5,8 |
| 18 - 64 | 197 | 224 | 421 | 2,9 | 5,6 |
| Född utoml. | 68 | 72 | 140 | 5,5 | 11,6 |
| Född i Sve. | 129 | 152 | 281 | 2,4 | 2,8 |

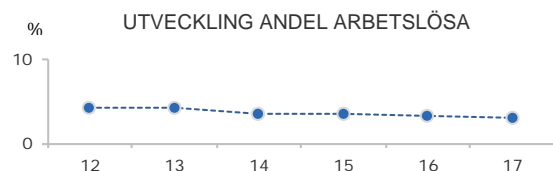

FÖRVÄRVSARBETANDE 2016

| | Kvinnor | Män | Samtliga | % | % Gbg |
|-------------|---------|-------|----------|------|-------|
| 18 - 24 | 550 | 437 | 987 | 57,1 | 55,0 |
| 25 - 29 | 901 | 759 | 1 660 | 75,9 | 73,1 |
| 30 - 44 | 2 114 | 2 370 | 4 484 | 86,3 | 80,9 |
| 45 - 64 | 2 443 | 2 112 | 4 555 | 83,3 | 77,5 |
| 65 - 74 | 343 | 340 | 683 | 28,5 | 19,8 |
| 25 - 64 | 5 458 | 5 241 | 10 699 | 83,2 | 78,1 |
| Utl. Bakgr. | 1 054 | 992 | 2 046 | 73,0 | 65,5 |
| Sv. Bakgr. | 4 404 | 4 249 | 8 653 | 86,1 | 85,5 |

49,2%

ANDEL MED EFTERGYMNASIAL
UTBILDNING 3 ÅR ELLER LÄNGRE

ANDEL (%) HÖGSTA UTBILDNINGSNIVÅ 2017

| | Förgymnasial | | Eftergymnasial 3 år och längre | |
|---------|--------------|-------|-----------------------------------|-------|
| | % | % Gbg | % | % Gbg |
| 18-24 | 14,8 | 20,0 | 10,0 | 8,4 |
| 25-29 | 3,4 | 7,8 | 49,0 | 37,1 |
| 30-44 | 3,5 | 9,5 | 56,7 | 41,6 |
| 45-64 | 5,9 | 13,3 | 42,2 | 28,1 |
| 65-74 | 10,3 | 21,3 | 43,4 | 25,2 |
| 25 - 64 | 4,5 | 10,8 | 49,2 | 35,2 |
| Kvinnor | 3,7 | 9,9 | 52,3 | 39,1 |
| Män | 5,4 | 11,6 | 46,0 | 31,5 |

92,2%

BEHÖRIGA MINST TILL
YRKESPROGRAM

GYMNASIEBEHÖRIGHET 2017

| | Kvinnor | Män | Samtliga | % | % Gbg |
|------------|---------|-----|----------|------|-------|
| Yrkesf. | 62 | 57 | 119 | 92,2 | 81,2 |
| ES | 61 | 57 | 118 | 91,5 | 80,4 |
| EK, HU, SA | 60 | 56 | 116 | 89,9 | 78,4 |
| NA, TE | 59 | 57 | 116 | 89,9 | 77,4 |

KOMMUNALVALET 2014 JÄMFÖRT MED 2010

| | M | FP | KD | S | V | MP | SD | Vv | Fi | Delt |
|------|------|------|-----|------|------|------|-----|-----|-----|------|
| 2014 | 26,5 | 11,8 | 3,3 | 12,5 | 10,6 | 13,1 | 4,0 | 4,8 | 5,9 | 84,0 |
| 2010 | 32,0 | 11,5 | 2,8 | 19,5 | 8,6 | 13,4 | 2,4 | 3,5 | 0,0 | 82,0 |

1,7

SJÄLVFÖRSÖRJNINGSGRAD

ANDEL SOM ARBETAR INOM PRIVAT NÄRINGS-LIV

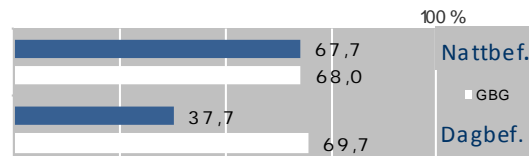

ANSTÄLLDA I OLIKA BRANSCHER 2016

| | Dagbefolk. | | Nattbefolkning | |
|-----------------------------|---------------|---------------|----------------|-------|
| | Antal | Antal | % | % Gbg |
| Vård & sociala tjänster | 9 811 | 1 927 | 15,6 | 15,6 |
| Utbildning | 3 915 | 1 343 | 10,8 | 10,5 |
| Företagstjänster | 2 046 | 2 181 | 17,6 | 15,6 |
| Kulturella & pers. tjänster | 1 464 | 780 | 6,3 | 4,7 |
| Hotell & restaurang | 1 400 | 526 | 4,2 | 4,6 |
| Handel | 1 013 | 1 454 | 11,7 | 11,6 |
| Info. & kommunikation | 711 | 842 | 6,8 | 5,1 |
| Offentlig förv. & försvar | 361 | 782 | 6,3 | 5,3 |
| Tillverkning & utvinning | 188 | 1 064 | 8,6 | 11,4 |
| Fastighetsverksamhet | 156 | 259 | 2,1 | 1,7 |
| Transport & magasinering | 106 | 468 | 3,8 | 5,7 |
| Finans & försäkring | 100 | 262 | 2,1 | 1,6 |
| Byggverksamhet | 90 | 312 | 2,5 | 4,6 |
| Okänd verksamhet | 34 | 96 | 0,8 | 1,0 |
| Jord-, skogsbruk & fiske | .. | 21 | 0,2 | 0,2 |
| Energi & miljö | .. | 61 | 0,5 | 0,7 |
| Totalt | 21 414 | 12 378 | | |

38,6%

BOSTÄDER
BYGGDA - 1940

BYGGNADSÅR I 10 - ÅRSINTERVALL 2017

(exklusive specialbostäder och uppgift saknas)

| År | Småhus | Flerbostad | Totalt | % | % Gbg |
|---------|--------|------------|--------|------|-------|
| - 1940 | 294 | 4 388 | 4 682 | 38,6 | 19,2 |
| 41 - 50 | 31 | 192 | 223 | 1,8 | 8,9 |
| 51 - 60 | 4 | 46 | 50 | 0,4 | 13,6 |
| 61 - 70 | 11 | 556 | 567 | 4,7 | 22,3 |
| 71 - 80 | 1 | 2 625 | 2 626 | 21,7 | 12,6 |
| 81 - 90 | 6 | 2 700 | 2 706 | 22,3 | 4,7 |
| 91 - 00 | 4 | 334 | 338 | 2,8 | 3,1 |
| 01 - 10 | 0 | 81 | 81 | 0,7 | 4,3 |
| 11 - | 0 | 0 | 0 | 0,0 | 4,9 |

ANDEL SMÅHUS JÄMFÖRT MED GÖTEBORG 2017



ANTAL BOSTÄDER EFTER AREA 2017

(exklusive uppgift saknas)

| Kvm | Småhus | Flerbostad | Totalt | % | % Gbg |
|---------------|------------|---------------|---------------|------|-------|
| -40 | 2 | 1 427 | 1 429 | 11,8 | 14,4 |
| 41-60 | 2 | 2 686 | 2 688 | 22,2 | 24,1 |
| 61-80 | 12 | 4 044 | 4 056 | 33,5 | 27,8 |
| 81-100 | 28 | 1 914 | 1 942 | 16,0 | 13,8 |
| 101-120 | 28 | 1 055 | 1 083 | 8,9 | 7,6 |
| 121- | 278 | 641 | 919 | 7,6 | 12,2 |
| Totalt | 350 | 11 767 | 12 117 | | |

ÄGARKATEGORI 2017

| | Småhus | Flerbostad | Totalt | % | % Gbg |
|----------------------|------------|---------------|---------------|------|-------|
| Hyresrätt | 23 | 6 478 | 6 501 | 53,7 | 54,0 |
| Allmännyttan | 5 | 2 041 | 2 046 | 16,9 | 26,3 |
| Övriga | 18 | 4 437 | 4 455 | 36,8 | 27,7 |
| Bostadsrätt | 29 | 5 289 | 5 318 | 43,9 | 28,4 |
| Äganderätt | 302 | 0 | 302 | 2,5 | 17,7 |
| Tot. bostäder | 354 | 11 767 | 12 121 | | |

NYBYGGNATION - FÄRDIGSTÄLLDA BOSTÄDER

| | 2013 | 2014 | 2015 | 2016 | 2017 |
|----------------|-----------|----------|----------|----------|----------|
| Småhus | 0 | 0 | 0 | 0 | 0 |
| Flerbostadshus | 38 | 0 | 0 | 0 | 0 |
| Totalt | 38 | 0 | 0 | 0 | 0 |

29 603

FOLKMÄNGD 2017

BEFOLKNING EFTER ÅLDER 2017

| Ålder | Kvinnor | Män | Samtliga | % |
|----------|---------|--------|----------|------|
| 0 | 200 | 210 | 410 | 1,4 |
| 1 - 5 | 792 | 899 | 1 691 | 5,7 |
| 6 | 146 | 147 | 293 | 1,0 |
| 7 - 9 | 403 | 401 | 804 | 2,7 |
| 10 - 12 | 334 | 370 | 704 | 2,4 |
| 13 - 15 | 306 | 302 | 608 | 2,1 |
| 16 - 18 | 270 | 290 | 560 | 1,9 |
| 19 - 24 | 1 074 | 924 | 1 998 | 6,7 |
| 25 - 29 | 1 756 | 1 599 | 3 355 | 11,3 |
| 30 - 44 | 3 958 | 4 060 | 8 018 | 27,1 |
| 45 - 64 | 3 590 | 3 273 | 6 863 | 23,2 |
| 65 - 74 | 1 430 | 1 251 | 2 681 | 9,1 |
| 75 - 84 | 639 | 445 | 1 084 | 3,7 |
| 85- | 373 | 161 | 534 | 1,8 |
| Samtliga | 15 271 | 14 332 | 29 603 | 100 |

ÅLDERSSTRUKTUR JÄMFÖRT MED GÖTEBORG

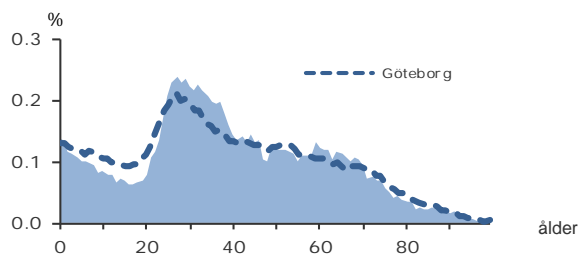

+ 146

BEFOLKNINGS-
FÖRÄNDRING 2017

FÖRÄNDRING 2017

| | |
|------------------|------------|
| Nettoflytt | -75 |
| Födelseöverskott | 217 |
| Födda | 444 |
| Döda | 227 |
| Totalt* | 146 |

FÖRÄNDRING 2014 - 2017

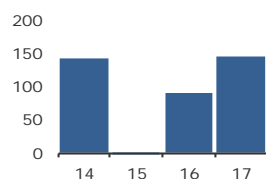

* Inklusiv justering.

1,8

PERSONER I SNITT
PER HUSHÅLL 2017

HUSHÅLL 2017

| Personer i hushållet | Antal hushåll | % | % Gbg |
|----------------------|---------------|-------|-------|
| 1 person | 8 352 | 51,9 | 43,3 |
| 2 personer | 4 261 | 26,5 | 27,8 |
| 3 personer | 1 794 | 11,2 | 12,0 |
| 4 personer | 1 268 | 7,9 | 10,7 |
| 5+ personer | 412 | 2,6 | 6,2 |
| Totalt antal hushåll | 16 087 | 100,0 | 100,0 |

| | | | |
|-------------------------------|-------|------|------|
| Barnhushåll | 3 073 | 19,1 | 23,6 |
| (barnen under 18 år) | | | |
| Hushåll med 3 barn eller fler | 244 | 1,5 | 3,6 |
| Ensamstående med barn | 795 | 4,9 | 4,6 |

16,2%

ANDEL FÖDDA I
UTLANDET

UTRIKES FÖDDA EFTER HDI OCH TID I SVERIGE

| HDI-kategorier | 0-4 år | 5-9 år | 10- år |
|---------------------|--------|--------|--------|
| Låg + Medel + Okänt | 406 | 163 | 621 |
| Hög + Mycket hög | 732 | 495 | 2 316 |
| Totalt | 1 138 | 658 | 2 937 |

VANLIGASTE FÖDELSELÄNDERNA I GBG 2017

| | Antal | % | % Gbg |
|-----------------------|-------|------|-------|
| Irak | 143 | 0,5 | 2,2 |
| Iran | 533 | 1,8 | 2,2 |
| Somalia | 79 | 0,3 | 1,5 |
| Bosnien - Hercegovina | 117 | 0,4 | 1,3 |
| Syrien | 181 | 0,6 | 1,2 |
| Finland | 263 | 0,9 | 1,1 |
| Jugoslavien | 118 | 0,4 | 1,1 |
| Polen | 173 | 0,6 | 1,0 |
| Turkiet | 126 | 0,4 | 0,8 |
| Indien | 130 | 0,4 | 0,7 |
| Övriga länder | 2 928 | 9,9 | 12,8 |
| Totalt | 4 791 | 16,2 | 26,1 |

ANDEL UTL. BAKGRUND 2017 JÄMFÖRT MED GBG



297 900 kr

MEDELINKOMST
2016

INKOMSTFÖRD. 2016 JÄMFÖRT MED GBG 20-64 ÅR

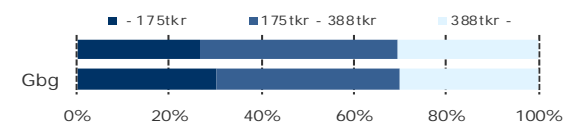

MEDELINKOMST 2016 (kr)

| Ålder | Kvinnor | Män | Samtliga |
|--------------|---------|---------|----------|
| 20 - 24 | 129 300 | 140 800 | 134 500 |
| 25 - 29 | 218 300 | 251 900 | 234 000 |
| 30 - 44 | 298 400 | 353 600 | 326 400 |
| 45 - 64 | 346 400 | 383 900 | 364 300 |
| 65 - | 234 800 | 295 700 | 261 000 |
| 20 och äldre | 274 700 | 323 500 | 297 900 |

BILINNEHAV 2017 JÄMFÖRT MED GÖTEBORG

Antal bilar per 1 000 personer



321

PERSONER I
LÅNGTIDSBEROENDE
2016

PERSONER MED UTBETALT EKONOMISKT BISTÅND

| | 2014 | 2015 | 2016 |
|----------------------------------|------|------|------|
| Personer med registrerat bistånd | 818 | 767 | 740 |
| - varav i minst 10 månader | 348 | 343 | 321 |

OHÄLSOTAL 2017 JÄMFÖRT MED GÖTEBORG

Antal ersatta dagar per person



OHÄLSOTAL, ERSATTA DAGAR PER PERSON 2017

| | Kvinnor | Män | Samtliga |
|----------------|---------|------|----------|
| Utl. bakgr. | 33,3 | 25,5 | 29,6 |
| Sv. bakgr. | 28,5 | 20,8 | 24,7 |
| Samtliga | 29,5 | 21,8 | 25,8 |
| Samtliga i Gbg | 28,1 | 19,7 | 23,9 |

M14 Stigbergstorget

4,0%

ARBETSLÖSHET

ÖPPET ARBETSLÖSA SAMT I PROGRAM, OKT 2017

| | Kvinnor | Män | Samtliga | % | % Gbg |
|-------------|---------|-----|----------|-----|-------|
| 18 - 24 | 27 | 61 | 88 | 4,1 | 4,3 |
| 25 - 29 | 46 | 58 | 104 | 3,1 | 4,8 |
| 30 - 44 | 143 | 145 | 288 | 3,6 | 6,2 |
| 45 - 64 | 141 | 193 | 334 | 4,9 | 5,8 |
| 18 - 64 | 357 | 457 | 814 | 4,0 | 5,6 |
| Född utoml. | 153 | 192 | 345 | 9,3 | 11,6 |
| Född i Sve. | 204 | 265 | 469 | 2,8 | 2,8 |

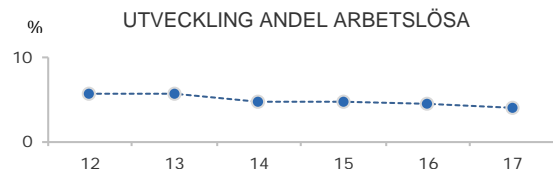

FÖRVÄRVSARBETANDE 2016

| | Kvinnor | Män | Samtliga | % | % Gbg |
|-------------|---------|-------|----------|------|-------|
| 18 - 24 | 783 | 575 | 1 358 | 58,8 | 55,0 |
| 25 - 29 | 1 357 | 1 195 | 2 552 | 76,7 | 73,1 |
| 30 - 44 | 3 403 | 3 542 | 6 945 | 86,2 | 80,9 |
| 45 - 64 | 2 923 | 2 565 | 5 488 | 80,2 | 77,5 |
| 65 - 74 | 301 | 302 | 603 | 23,6 | 19,8 |
| 25 - 64 | 7 683 | 7 302 | 14 985 | 82,2 | 78,1 |
| Utl. Bakgr. | 1 489 | 1 340 | 2 829 | 71,0 | 65,5 |
| Sv. Bakgr. | 6 194 | 5 962 | 12 156 | 85,3 | 85,5 |

46,3%

ANDEL MED EFTERGYMNASIAL
UTBILDNING 3 ÅR ELLER LÄNGRE

ANDEL (%) HÖGSTA UTBILDNINGSNIVÅ 2017

| | Förgymnasial | | Eftergymnasial | |
|---------|--------------|-------|-----------------|-------|
| | % | % Gbg | 3 år och längre | % Gbg |
| 18-24 | 17,7 | 20,0 | 9,0 | 8,4 |
| 25-29 | 4,2 | 7,8 | 44,5 | 37,1 |
| 30-44 | 4,2 | 9,5 | 54,2 | 41,6 |
| 45-64 | 8,3 | 13,3 | 38,0 | 28,1 |
| 65-74 | 13,1 | 21,3 | 36,5 | 25,2 |
| 25 - 64 | 5,7 | 10,8 | 46,3 | 35,2 |
| Kvinnor | 4,4 | 9,9 | 52,4 | 39,1 |
| Män | 7,1 | 11,6 | 40,0 | 31,5 |

86,0%

BEHÖRIGA MINST TILL
YRKESPROGRAM

GYMNASIEBEHÖRIGHET 2017

| | Kvinnor | Män | Samtliga | % | % Gbg |
|------------|---------|-----|----------|------|-------|
| Yrkesf. | 73 | 81 | 154 | 86,0 | 81,2 |
| ES | 72 | 77 | 149 | 83,2 | 80,4 |
| EK, HU, SA | 69 | 72 | 141 | 78,8 | 78,4 |
| NA, TE | 71 | 74 | 145 | 81,0 | 77,4 |

KOMMUNALVALET 2014 JÄMFÖRT MED 2010

| | M | FP | KD | S | V | MP | SD | Vv | Fi | Delt |
|------|------|-----|-----|------|------|------|-----|-----|-----|------|
| 2014 | 14,1 | 6,7 | 2,3 | 15,6 | 19,2 | 16,7 | 4,8 | 3,6 | 9,3 | 83,2 |
| 2010 | 18,0 | 7,2 | 2,1 | 24,8 | 14,6 | 17,4 | 3,0 | 3,9 | 0,0 | 82,3 |

0,7

SJÄLVFÖRSÖRJNINGSGRAD

ANDEL SOM ARBETAR INOM PRIVAT NÄRINGS-LIV

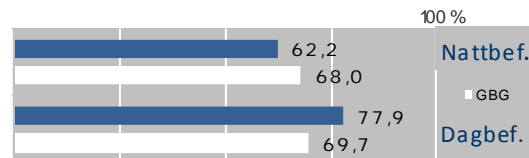

ANSTÄLLDA I OLIKA BRANSCHER 2016

| | Dagbefolkning | | Nattbefolkning | |
|-----------------------------|---------------|---------------|----------------|-------|
| | Antal | Antal | % | % Gbg |
| Företagstjänster | 2 188 | 2 686 | 15,8 | 15,6 |
| Vård & sociala tjänster | 1 965 | 2 899 | 17,1 | 15,6 |
| Handel | 1 383 | 1 663 | 9,8 | 11,6 |
| Transport & magasinering | 1 102 | 739 | 4,4 | 5,7 |
| Kulturella & pers. tjänster | 1 019 | 1 153 | 6,8 | 4,7 |
| Utbildning | 986 | 2 305 | 13,6 | 10,5 |
| Info. & kommunikation | 606 | 1 060 | 6,3 | 5,1 |
| Offentlig förv. & försvar | 531 | 1 128 | 6,7 | 5,3 |
| Hotell & restaurang | 435 | 740 | 4,4 | 4,6 |
| Fastighetsverksamhet | 328 | 267 | 1,6 | 1,7 |
| Byggverksamhet | 246 | 581 | 3,4 | 4,6 |
| Energi & miljö | 216 | 82 | 0,5 | 0,7 |
| Tillverkning & utvinning | 205 | 1 259 | 7,4 | 11,4 |
| Finans & försäkring | 57 | 199 | 1,2 | 1,6 |
| Okänd verksamhet | 18 | 183 | 1,1 | 1,0 |
| Jord-, skogsbruk & fiske | 5 | 13 | 0,1 | 0,2 |
| Totalt | 11 290 | 16 957 | | |

36,1%

BOSTÄDER
BYGGDA - 1940

BYGGNADSÅR I 10 - ÅRSINTERVALL 2017

(exklusive specialbostäder och uppgift saknas)

| År | Småhus | Flerbostad | Totalt | % | % Gbg |
|---------|--------|------------|--------|------|-------|
| - 1940 | 4 | 6 247 | 6 251 | 36,1 | 19,2 |
| 41 - 50 | 0 | 650 | 650 | 3,8 | 8,9 |
| 51 - 60 | 0 | 1 673 | 1 673 | 9,7 | 13,6 |
| 61 - 70 | 0 | 4 687 | 4 687 | 27,0 | 22,3 |
| 71 - 80 | 0 | 1 918 | 1 918 | 11,1 | 12,6 |
| 81 - 90 | 0 | 582 | 582 | 3,4 | 4,7 |
| 91 - 00 | 0 | 506 | 506 | 2,9 | 3,1 |
| 01 - 10 | 0 | 254 | 254 | 1,5 | 4,3 |
| 11 - | 1 | 79 | 80 | 0,5 | 4,9 |

ANDEL SMÅHUS JÄMFÖRT MED GÖTEBORG 2017



ANTAL BOSTÄDER EFTER AREA 2017

(exklusive uppgift saknas)

| Kvm | Småhus | Flerbostad | Totalt | % | % Gbg |
|---------------|----------|---------------|---------------|------|-------|
| -40 | 0 | 3 211 | 3 211 | 18,5 | 14,4 |
| 41-60 | 1 | 5 707 | 5 708 | 32,9 | 24,1 |
| 61-80 | 1 | 4 806 | 4 807 | 27,7 | 27,8 |
| 81-100 | 0 | 2 320 | 2 320 | 13,4 | 13,8 |
| 101-120 | 0 | 1 042 | 1 042 | 6,0 | 7,6 |
| 121- | 3 | 239 | 242 | 1,4 | 12,2 |
| Totalt | 5 | 17 325 | 17 330 | | |

ÄGARKATEGORI 2017

| | Småhus | Flerbostad | Totalt | % | % Gbg |
|----------------------|----------|---------------|---------------|------|-------|
| Hyresrätt | 4 | 9 940 | 9 944 | 57,4 | 54,0 |
| Allmännyttan | 1 | 5 276 | 5 277 | 30,5 | 26,3 |
| Övriga | 3 | 4 664 | 4 667 | 26,9 | 27,7 |
| Bostadsrätt | 1 | 7 385 | 7 386 | 42,6 | 28,4 |
| Äganderätt | 0 | 0 | 0 | 0,0 | 17,7 |
| Tot. bostäder | 5 | 17 325 | 17 330 | | |

NYBYGGNATION - FÄRDIGSTÄLLDA BOSTÄDER

| | 2013 | 2014 | 2015 | 2016 | 2017 |
|----------------|----------|-----------|-----------|----------|-----------|
| Småhus | 0 | 0 | 0 | 0 | 0 |
| Flerbostadshus | 0 | 64 | 10 | 0 | 21 |
| Totalt | 0 | 64 | 10 | 0 | 21 |

13 363

FOLKMÄNGD 2017

BEFOLKNING EFTER ÅLDER 2017

| Ålder | Kvinnor | Män | Samtliga | % |
|----------|---------|-------|----------|------|
| 0 | 60 | 77 | 137 | 1,0 |
| 1 - 5 | 343 | 340 | 683 | 5,1 |
| 6 | 54 | 68 | 122 | 0,9 |
| 7 - 9 | 169 | 178 | 347 | 2,6 |
| 10 - 12 | 173 | 142 | 315 | 2,4 |
| 13 - 15 | 132 | 132 | 264 | 2,0 |
| 16 - 18 | 133 | 154 | 287 | 2,1 |
| 19 - 24 | 564 | 477 | 1 041 | 7,8 |
| 25 - 29 | 800 | 709 | 1 509 | 11,3 |
| 30 - 44 | 1 848 | 1 863 | 3 711 | 27,8 |
| 45 - 64 | 1 762 | 1 582 | 3 344 | 25,0 |
| 65 - 74 | 525 | 505 | 1 030 | 7,7 |
| 75 - 84 | 208 | 173 | 381 | 2,9 |
| 85- | 143 | 49 | 192 | 1,4 |
| Samtliga | 6 914 | 6 449 | 13 363 | 100 |

ÅLDERSSTRUKTUR JÄMFÖRT MED GÖTEBORG

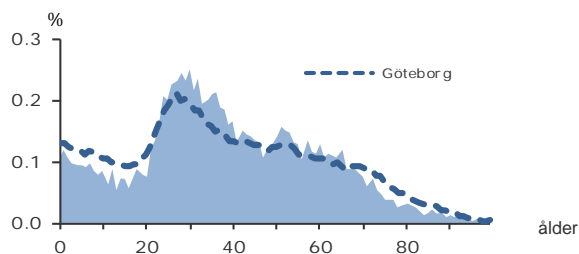

+ 286

BEFOLKNINGS-
FÖRÄNDRING 2017

FÖRÄNDRING 2017

| | |
|------------------|------------|
| Nettoflytt | 226 |
| Födelseöverskott | 48 |
| Födda | 147 |
| Döda | 99 |
| Totalt* | 286 |

FÖRÄNDRING 2014 - 2017

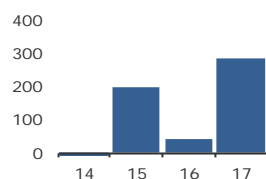

* Inklusiv justering.

1,8

PERSONER I SNITT
PER HUSHÅLL 2017

HUSHÅLL 2017

| Personer i hushållet | Antal hushåll | % | % Gbg |
|-----------------------------|---------------|--------------|--------------|
| 1 person | 4 045 | 54,9 | 43,3 |
| 2 personer | 1 844 | 25,0 | 27,8 |
| 3 personer | 730 | 9,9 | 12,0 |
| 4 personer | 501 | 6,8 | 10,7 |
| 5+ personer | 248 | 3,4 | 6,2 |
| Totalt antal hushåll | 7 368 | 100,0 | 100,0 |

| | | | |
|-------------------------------|-------|------|------|
| Barnhushåll | 1 274 | 17,3 | 23,6 |
| (barnen under 18 år) | | | |
| Hushåll med 3 barn eller fler | 132 | 1,8 | 3,6 |
| Ensamstående med barn | 354 | 4,8 | 4,6 |

15,4%

ANDEL FÖDDA I
UTLANDET

UTRIKES FÖDDA EFTER HDI OCH TID I SVERIGE

| HDI-kategorier | 0-4 år | 5-9 år | 10- år |
|---------------------|------------|------------|--------------|
| Låg + Medel + Okänt | 267 | 92 | 255 |
| Hög + Mycket hög | 307 | 171 | 945 |
| Totalt | 574 | 263 | 1 200 |

VANLIGASTE FÖDELSELÄNDERNA I Gbg 2017

| | Antal | % | % Gbg |
|-----------------------|--------------|-------------|-------------|
| Irak | 53 | 0,4 | 2,2 |
| Iran | 210 | 1,6 | 2,2 |
| Somalia | 55 | 0,4 | 1,5 |
| Bosnien - Hercegovina | 56 | 0,4 | 1,3 |
| Syrien | 135 | 1,0 | 1,2 |
| Finland | 137 | 1,0 | 1,1 |
| Jugoslavien | 46 | 0,3 | 1,1 |
| Polen | 67 | 0,5 | 1,0 |
| Turkiet | 38 | 0,3 | 0,8 |
| Indien | 55 | 0,4 | 0,7 |
| Övriga länder | 1 210 | 9,1 | 12,8 |
| Totalt | 2 062 | 15,4 | 26,1 |

ANDEL UTL. BAKGRUND 2017 JÄMFÖRT MED Gbg



273 700 kr

MEDELINKOMST
2016

INKOMSTFÖRD. 2016 JÄMFÖRT MED Gbg 20-64 ÅR

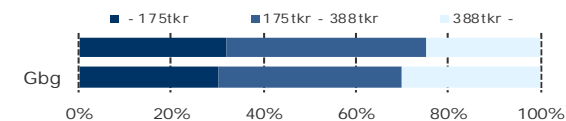

MEDELINKOMST 2016 (kr)

| Ålder | Kvinnor | Män | Samtliga |
|--------------|---------|---------|----------|
| 20 - 24 | 122 400 | 132 200 | 126 600 |
| 25 - 29 | 194 000 | 216 900 | 204 700 |
| 30 - 44 | 272 900 | 312 500 | 292 700 |
| 45 - 64 | 334 100 | 348 200 | 340 800 |
| 65 - | 218 600 | 283 100 | 248 000 |
| 20 och äldre | 257 700 | 291 200 | 273 700 |

BILINNEHAV 2017 JÄMFÖRT MED GÖTEBORG

Antal bilar per 1 000 personer



293

PERSONER I
LÅNGTIDSBEROENDE
2016

PERSONER MED UTBETALT EKONOMISKT BISTÅND

| | 2014 | 2015 | 2016 |
|----------------------------------|------|------|------|
| Personer med registrerat bistånd | 551 | 548 | 538 |
| - varav i minst 10 månader | 284 | 280 | 293 |

OHÄLSOTAL 2017 JÄMFÖRT MED GÖTEBORG

Antal ersatta dagar per person



OHÄLSOTAL, ERSATTA DAGAR PER PERSON 2017

| | Kvinnor | Män | Samtliga |
|----------------|---------|------|----------|
| Utl. bakgr. | 37,4 | 34,7 | 36,0 |
| Sv. bakgr. | 33,6 | 25,8 | 29,9 |
| Samtliga | 34,3 | 27,5 | 31,0 |
| Samtliga i Gbg | 28,1 | 19,7 | 23,9 |

5,2%

ARBETSLÖSHET

ÖPPET ARBETSLÖSA SAMT I PROGRAM, OKT 2017

| | Kvinnor | Män | Samtliga | % | % Gbg |
|-------------|---------|-----|----------|------|-------|
| 18 - 24 | 15 | 32 | 47 | 4,2 | 4,3 |
| 25 - 29 | 32 | 34 | 66 | 4,4 | 4,8 |
| 30 - 44 | 84 | 105 | 189 | 5,1 | 6,2 |
| 45 - 64 | 84 | 118 | 202 | 6,1 | 5,8 |
| 18 - 64 | 215 | 289 | 504 | 5,2 | 5,6 |
| Född utoml. | 94 | 131 | 225 | 13,9 | 11,6 |
| Född i Sve. | 121 | 158 | 279 | 3,5 | 2,8 |

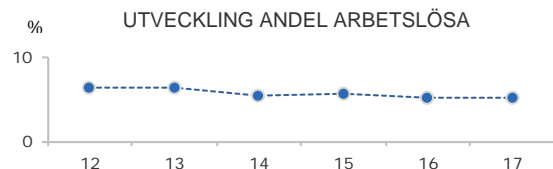

FÖRVÄRVSARBETANDE 2016

| | Kvinnor | Män | Samtliga | % | % Gbg |
|-------------|---------|-------|----------|------|-------|
| 18 - 24 | 396 | 259 | 655 | 56,1 | 55,0 |
| 25 - 29 | 581 | 520 | 1 101 | 72,3 | 73,1 |
| 30 - 44 | 1 467 | 1 500 | 2 967 | 81,9 | 80,9 |
| 45 - 64 | 1 357 | 1 125 | 2 482 | 75,6 | 77,5 |
| 65 - 74 | 101 | 112 | 213 | 23,1 | 19,8 |
| 25 - 64 | 3 405 | 3 145 | 6 550 | 77,7 | 78,1 |
| Utl. Bakgr. | 526 | 533 | 1 059 | 63,5 | 65,5 |
| Sv. Bakgr. | 2 879 | 2 612 | 5 491 | 81,2 | 85,5 |

43,3%

ANDEL MED EFTERGYMNASIAL
UTBILDNING 3 ÅR ELLER LÄNGRE

ANDEL (%) HÖGSTA UTBILDNINGSNIVÅ 2017

| | Förgymnasial | | Eftergymnasial 3 år och längre | |
|---------|--------------|-------|-----------------------------------|-------|
| | % | % Gbg | % | % Gbg |
| 18-24 | 18,7 | 20,0 | 10,7 | 8,4 |
| 25-29 | 5,6 | 7,8 | 43,9 | 37,1 |
| 30-44 | 6,0 | 9,5 | 50,3 | 41,6 |
| 45-64 | 10,0 | 13,3 | 35,2 | 28,1 |
| 65-74 | 15,5 | 21,3 | 32,9 | 25,2 |
| 25 - 64 | 7,5 | 10,8 | 43,3 | 35,2 |
| Kvinnor | 5,6 | 9,9 | 48,9 | 39,1 |
| Män | 9,5 | 11,6 | 37,3 | 31,5 |

93,2%

BEHÖRIGA MINST TILL
YRKESPROGRAM

GYMNASIEBEHÖRIGHET 2017

| | Kvinnor | Män | Samtliga | % | % Gbg |
|------------|---------|-----|----------|------|-------|
| Yrkesf. | 31 | 37 | 68 | 93,2 | 81,2 |
| ES | 31 | 36 | 67 | 91,8 | 80,4 |
| EK, HU, SA | 30 | 36 | 66 | 90,4 | 78,4 |
| NA, TE | 29 | 36 | 65 | 89,0 | 77,4 |

KOMMUNALVALET 2014 JÄMFÖRT MED 2010

| | M | FP | KD | S | V | MP | SD | Vv | Fi | Delt |
|------|------|-----|-----|------|------|------|-----|-----|------|------|
| 2014 | 11,0 | 5,9 | 1,9 | 15,3 | 21,3 | 17,9 | 5,8 | 3,4 | 10,1 | 81,9 |
| 2010 | 14,7 | 6,4 | 2,1 | 24,9 | 16,2 | 20,0 | 3,9 | 2,8 | 0,0 | 80,9 |

0,5

SJÄLVFÖRSÖRJNINGSGRAD

ANDEL SOM ARBETAR INOM PRIVAT NÄRINGS-LIV

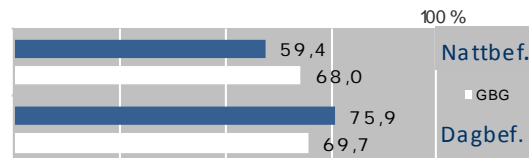

ANSTÄLLDA I OLIKA BRANSCHER 2016

| | Dagbefolk. | | Nattbefolkning | |
|-----------------------------|------------|-------|----------------|-------|
| | Antal | Antal | % | % Gbg |
| Företagstjänster | 921 | 1 081 | 14,6 | 15,6 |
| Transport & magasinering | 511 | 377 | 5,1 | 5,7 |
| Vård & sociala tjänster | 405 | 1 398 | 18,8 | 15,6 |
| Utbildning | 378 | 1 030 | 13,9 | 10,5 |
| Handel | 363 | 765 | 10,3 | 11,6 |
| Kulturella & pers. tjänster | 268 | 556 | 7,5 | 4,7 |
| Hotell & restaurang | 257 | 311 | 4,2 | 4,6 |
| Info. & kommunikation | 151 | 360 | 4,8 | 5,1 |
| Tillverkning & utvinning | 134 | 504 | 6,8 | 11,4 |
| Byggsamhet | 76 | 236 | 3,2 | 4,6 |
| Fastighetsverksamhet | 31 | 105 | 1,4 | 1,7 |
| Okänd verksamhet | 9 | 75 | 1,0 | 1,0 |
| Jord-, skogsbruk & fiske | 6 | 10 | 0,1 | 0,2 |
| Energi & miljö | .. | 51 | 0,7 | 0,7 |
| Finans & försäkring | .. | 66 | 0,9 | 1,6 |
| Offentlig förv. & försvar | .. | 498 | 6,7 | 5,3 |
| Totalt | 3 510 | 7 423 | | |

67,2%

BOSTÄDER
BYGGDA - 1940

BYGGNADSÅR I 10 - ÅRSINTERVALL 2017

(exklusive specialbostäder och uppgift saknas)

| År | Småhus | Flerbostad | Totalt | % | % Gbg |
|---------|--------|------------|--------|------|-------|
| - 1940 | 342 | 4 970 | 5 312 | 67,2 | 19,2 |
| 41 - 50 | 87 | 1 401 | 1 488 | 18,8 | 8,9 |
| 51 - 60 | 1 | 0 | 1 | 0,0 | 13,6 |
| 61 - 70 | 20 | 25 | 45 | 0,6 | 22,3 |
| 71 - 80 | 1 | 67 | 68 | 0,9 | 12,6 |
| 81 - 90 | 0 | 40 | 40 | 0,5 | 4,7 |
| 91 - 00 | 0 | 17 | 17 | 0,2 | 3,1 |
| 01 - 10 | 1 | 158 | 159 | 2,0 | 4,3 |
| 11 - | 0 | 149 | 149 | 1,9 | 4,9 |

ANDEL SMÅHUS JÄMFÖRT MED GÖTEBORG 2017

100 %



ANTAL BOSTÄDER EFTER AREA 2017

(exklusive uppgift saknas)

| Kvm | Småhus | Flerbostad | Totalt | % | % Gbg |
|---------|--------|------------|--------|------|-------|
| -40 | 1 | 1 778 | 1 779 | 22,5 | 14,4 |
| 41-60 | 2 | 3 310 | 3 312 | 41,9 | 24,1 |
| 61-80 | 23 | 1 606 | 1 629 | 20,6 | 27,8 |
| 81-100 | 45 | 546 | 591 | 7,5 | 13,8 |
| 101-120 | 55 | 169 | 224 | 2,8 | 7,6 |
| 121- | 325 | 44 | 369 | 4,7 | 12,2 |
| Totalt | 451 | 7 453 | 7 904 | | |

ÄGARKATEGORI 2017

| | Småhus | Flerbostad | Totalt | % | % Gbg |
|---------------|--------|------------|--------|------|-------|
| Hyresrätt | 5 | 6 034 | 6 039 | 76,4 | 54,0 |
| Allmännyttan | 0 | 4 558 | 4 558 | 57,7 | 26,3 |
| Övriga | 5 | 1 476 | 1 481 | 18,7 | 27,7 |
| Bostadsrätt | 6 | 1 419 | 1 425 | 18,0 | 28,4 |
| Äganderätt | 441 | 0 | 441 | 5,6 | 17,7 |
| Tot. bostäder | 452 | 7 453 | 7 905 | | |

NYBYGGNATION - FÄRDIGSTÄLLDA BOSTÄDER

| | 2013 | 2014 | 2015 | 2016 | 2017 |
|----------------|------|------|------|------|------|
| Småhus | 0 | 0 | 0 | 0 | 0 |
| Flerbostadshus | 0 | 0 | 130 | 0 | 79 |
| Totalt | 0 | 0 | 130 | 0 | 79 |

25 684

FOLKMÄNGD 2017

BEFOLKNING EFTER ÅLDER 2017

| Ålder | Kvinnor | Män | Samtliga | % |
|----------|---------|--------|----------|------|
| 0 | 157 | 179 | 336 | 1,3 |
| 1 - 5 | 739 | 780 | 1 519 | 5,9 |
| 6 | 131 | 142 | 273 | 1,1 |
| 7 - 9 | 306 | 353 | 659 | 2,6 |
| 10 - 12 | 258 | 265 | 523 | 2,0 |
| 13 - 15 | 239 | 238 | 477 | 1,9 |
| 16 - 18 | 195 | 240 | 435 | 1,7 |
| 19 - 24 | 937 | 909 | 1 846 | 7,2 |
| 25 - 29 | 1 509 | 1 468 | 2 977 | 11,6 |
| 30 - 44 | 2 883 | 3 208 | 6 091 | 23,7 |
| 45 - 64 | 2 775 | 2 577 | 5 352 | 20,8 |
| 65 - 74 | 1 272 | 1 015 | 2 287 | 8,9 |
| 75 - 84 | 1 141 | 660 | 1 801 | 7,0 |
| 85- | 797 | 311 | 1 108 | 4,3 |
| Samtliga | 13 339 | 12 345 | 25 684 | 100 |

ÅLDERSSTRUKTUR JÄMFÖRT MED GÖTEBORG

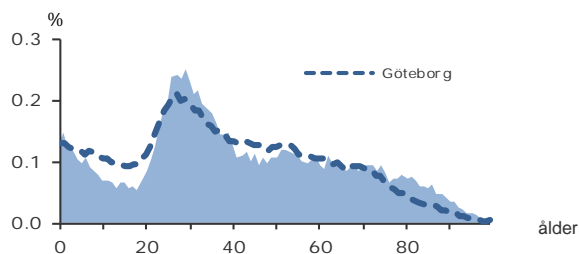

+ 164

BEFOLKNINGS-
FÖRÄNDRING 2017

FÖRÄNDRING 2017

| | |
|------------------|------------|
| Nettoflytt | 137 |
| Födelseöverskott | 25 |
| Födda | 350 |
| Döda | 325 |
| Totalt* | 164 |

FÖRÄNDRING 2014 - 2017

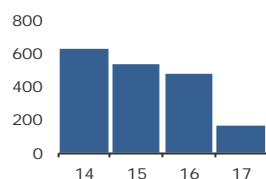

* Inklusive justering.

1,8

PERSONER I SNITT
PER HUSHÅLL 2017

HUSHÅLL 2017

| Personer i hushållet | Antal hushåll | % | % Gbg |
|-----------------------------|---------------|--------------|--------------|
| 1 person | 7 412 | 52,6 | 43,3 |
| 2 personer | 3 787 | 26,9 | 27,8 |
| 3 personer | 1 455 | 10,3 | 12,0 |
| 4 personer | 1 017 | 7,2 | 10,7 |
| 5+ personer | 413 | 2,9 | 6,2 |
| Totalt antal hushåll | 14 084 | 100,0 | 100,0 |

| | | | |
|-------------------------------|-------|------|------|
| Barnhushåll | 2 548 | 18,1 | 23,6 |
| (barnen under 18 år) | | | |
| Hushåll med 3 barn eller fler | 253 | 1,8 | 3,6 |
| Ensamstående med barn | 624 | 4,4 | 4,6 |

21,2%

ANDEL FÖDDA I
UTLANDET

UTRIKES FÖDDA EFTER HDI OCH TID I SVERIGE

| HDI-kategorier | 0-4 år | 5-9 år | 10- år |
|---------------------|--------------|------------|--------------|
| Låg + Medel + Okänt | 529 | 271 | 827 |
| Hög + Mycket hög | 772 | 658 | 2 289 |
| Totalt | 1 301 | 929 | 3 116 |

VANLIGASTE FÖDELSELÄNDERNA I Gbg 2017

| | Antal | % | % Gbg |
|-----------------------|--------------|-------------|-------------|
| Irak | 252 | 1,0 | 2,2 |
| Iran | 610 | 2,4 | 2,2 |
| Somalia | 102 | 0,4 | 1,5 |
| Bosnien - Hercegovina | 191 | 0,7 | 1,3 |
| Syrien | 209 | 0,8 | 1,2 |
| Finland | 236 | 0,9 | 1,1 |
| Jugoslavien | 173 | 0,7 | 1,1 |
| Polen | 203 | 0,8 | 1,0 |
| Turkiet | 108 | 0,4 | 0,8 |
| Indien | 241 | 0,9 | 0,7 |
| Övriga länder | 3 110 | 12,1 | 12,8 |
| Totalt | 5 435 | 21,2 | 26,1 |

ANDEL UTL. BAKGRUND 2017 JÄMFÖRT MED Gbg



264 500 kr

MEDELINKOMST
2016

INKOMSTFÖRD. 2016 JÄMFÖRT MED Gbg 20-64 ÅR

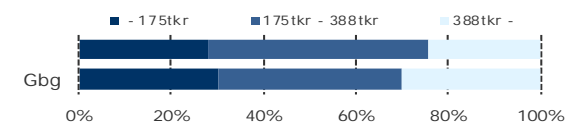

MEDELINKOMST 2016 (kr)

| Ålder | Kvinnor | Män | Samtliga |
|--------------|---------|---------|----------|
| 20 - 24 | 134 600 | 143 500 | 138 800 |
| 25 - 29 | 211 500 | 255 100 | 233 200 |
| 30 - 44 | 269 800 | 329 800 | 301 500 |
| 45 - 64 | 315 600 | 349 400 | 332 000 |
| 65 - | 190 100 | 256 300 | 215 100 |
| 20 och äldre | 238 800 | 293 500 | 264 500 |

BILINNEHAV 2017 JÄMFÖRT MED GÖTEBORG

Antal bilar per 1 000 personer



273

PERSONER I
LÅNGTIDSBEROENDE
2016

PERSONER MED UTBETALT EKONOMISKT BISTÅND

| | 2014 | 2015 | 2016 |
|----------------------------------|------|------|------|
| Personer med registrerat bistånd | 663 | 646 | 624 |
| - varav i minst 10 månader | 310 | 286 | 273 |

OHÄLSOTAL 2017 JÄMFÖRT MED GÖTEBORG

Antal ersatta dagar per person

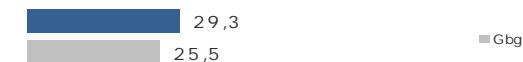

OHÄLSOTAL, ERSATTA DAGAR PER PERSON 2017

| | Kvinnor | Män | Samtliga |
|----------------|---------|------|----------|
| Utl. bakgr. | 27,1 | 22,8 | 24,9 |
| Sv. bakgr. | 37,6 | 24,8 | 31,1 |
| Samtliga | 34,5 | 24,2 | 29,3 |
| Samtliga i Gbg | 28,1 | 19,7 | 23,9 |

4,7%

ARBETSLÖSHET

ÖPPET ARBETSLÖSA SAMT I PROGRAM, OKT 2017

| | Kvinnor | Män | Samtliga | % | % Gbg |
|-------------|---------|-----|----------|-----|-------|
| 18 - 24 | 18 | 43 | 61 | 3,1 | 4,3 |
| 25 - 29 | 49 | 49 | 98 | 3,3 | 4,8 |
| 30 - 44 | 161 | 151 | 312 | 5,1 | 6,2 |
| 45 - 64 | 127 | 169 | 296 | 5,5 | 5,8 |
| 18 - 64 | 355 | 412 | 767 | 4,7 | 5,6 |
| Född utoml. | 186 | 187 | 373 | 8,8 | 11,6 |
| Född i Sve. | 169 | 225 | 394 | 3,2 | 2,8 |

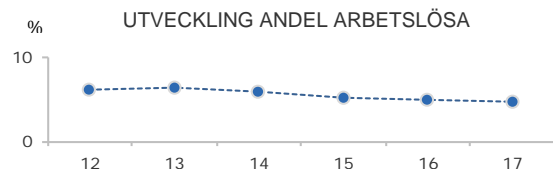

FÖRVÄRVSARBETANDE 2016

| | Kvinnor | Män | Samtliga | % | % Gbg |
|-------------|---------|-------|----------|------|-------|
| 18 - 24 | 661 | 558 | 1 219 | 57,8 | 55,0 |
| 25 - 29 | 1 142 | 1 171 | 2 313 | 76,4 | 73,1 |
| 30 - 44 | 2 270 | 2 586 | 4 856 | 82,8 | 80,9 |
| 45 - 64 | 2 179 | 1 945 | 4 124 | 78,2 | 77,5 |
| 65 - 74 | 181 | 166 | 347 | 15,1 | 19,8 |
| 25 - 64 | 5 591 | 5 702 | 11 293 | 79,7 | 78,1 |
| Utl. Bakgr. | 1 500 | 1 510 | 3 010 | 70,1 | 65,5 |
| Sv. Bakgr. | 4 091 | 4 192 | 8 283 | 83,9 | 85,5 |

37,0%

ANDEL MED EFTERGYMNASIAL
UTBILDNING 3 ÅR ELLER LÄNGRE

ANDEL (%) HÖGSTA UTBILDNINGSNIVÅ 2017

| | Förgymnasial | | Eftergymnasial | |
|---------|--------------|-------|-----------------|-------|
| | % | % Gbg | 3 år och längre | % Gbg |
| 18-24 | 16,0 | 20,0 | 9,3 | 8,4 |
| 25-29 | 5,2 | 7,8 | 41,7 | 37,1 |
| 30-44 | 6,8 | 9,5 | 45,8 | 41,6 |
| 45-64 | 12,7 | 13,3 | 24,5 | 28,1 |
| 65-74 | 24,7 | 21,3 | 18,6 | 25,2 |
| 25 - 64 | 8,7 | 10,8 | 37,0 | 35,2 |
| Kvinnor | 7,7 | 9,9 | 41,1 | 39,1 |
| Män | 9,7 | 11,6 | 33,0 | 31,5 |

82,0%

BEHÖRIGA MINST TILL
YRKESPROGRAM

GYMNASIEBEHÖRIGHET 2017

| | Kvinnor | Män | Samtliga | % | % Gbg |
|------------|---------|-----|----------|------|-------|
| Yrkesf. | 50 | 59 | 109 | 82,0 | 81,2 |
| ES | 50 | 58 | 108 | 81,2 | 80,4 |
| EK, HU, SA | 48 | 52 | 100 | 75,2 | 78,4 |
| NA, TE | 50 | 53 | 103 | 77,4 | 77,4 |

KOMMUNALVALET 2014 JÄMFÖRT MED 2010

| | M | FP | KD | S | V | MP | SD | Vv | Fi | Delt |
|------|------|-----|-----|------|------|------|-----|-----|-----|------|
| 2014 | 15,9 | 7,0 | 3,6 | 25,6 | 11,3 | 11,4 | 9,2 | 4,6 | 4,4 | 79,3 |
| 2010 | 19,8 | 7,4 | 3,5 | 34,4 | 8,2 | 10,2 | 5,8 | 4,2 | 0,0 | 78,4 |

0,3

SJÄLVFÖRSÖRJNINGSGRAD

ANDEL SOM ARBETAR INOM PRIVAT NÄRINGS-LIV

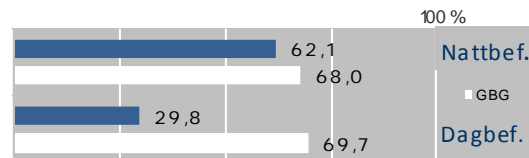

ANSTÄLLDA I OLIKA BRANSCHER 2016

| | Dagbefolkn. | | Nattbefolkning | |
|-----------------------------|--------------|---------------|----------------|-------|
| | Antal | Antal | % | % Gbg |
| Vård & sociala tjänster | 1 765 | 2 452 | 19,0 | 15,6 |
| Utbildning | 712 | 1 583 | 12,3 | 10,5 |
| Handel | 253 | 1 476 | 11,5 | 11,6 |
| Kulturella & pers. tjänster | 195 | 590 | 4,6 | 4,7 |
| Företagstjänster | 173 | 1 791 | 13,9 | 15,6 |
| Offentlig förv. & försvar | 169 | 741 | 5,8 | 5,3 |
| Byggnadsverksamhet | 95 | 593 | 4,6 | 4,6 |
| Info. & kommunikation | 83 | 673 | 5,2 | 5,1 |
| Tillverkning & utvinning | 68 | 1 204 | 9,4 | 11,4 |
| Hotell & restaurang | 59 | 510 | 4,0 | 4,6 |
| Fastighetsverksamhet | 56 | 211 | 1,6 | 1,7 |
| Transport & magasinering | 35 | 706 | 5,5 | 5,7 |
| Okänd verksamhet | 13 | 115 | 0,9 | 1,0 |
| Finans & försäkring | 7 | 129 | 1,0 | 1,6 |
| Jord-, skogsbruk & fiske | .. | 11 | 0,1 | 0,2 |
| Energi & miljö | .. | 92 | 0,7 | 0,7 |
| Totalt | 3 688 | 12 877 | | |

53,8%

BOSTÄDER
BYGGDA 1961 -70

BYGGNADSÅR I 10 - ÅRSINTERVALL 2017

(exklusive specialbostäder och uppgift saknas)

| År | Småhus | Flerbostad | Totalt | % | % Gbg |
|---------|--------|------------|--------|------|-------|
| - 1940 | 33 | 4 | 37 | 0,2 | 19,2 |
| 41 - 50 | 5 | 0 | 5 | 0,0 | 8,9 |
| 51 - 60 | 299 | 4 502 | 4 801 | 31,8 | 13,6 |
| 61 - 70 | 224 | 7 906 | 8 130 | 53,8 | 22,3 |
| 71 - 80 | 1 | 0 | 1 | 0,0 | 12,6 |
| 81 - 90 | 0 | 0 | 0 | 0,0 | 4,7 |
| 91 - 00 | 3 | 73 | 76 | 0,5 | 3,1 |
| 01 - 10 | 0 | 234 | 234 | 1,5 | 4,3 |
| 11 - | 71 | 836 | 907 | 6,0 | 4,9 |

ANDEL SMÅHUS JÄMFÖRT MED GÖTEBORG 2017



ANTAL BOSTÄDER EFTER AREA 2017

(exklusive uppgift saknas)

| Kvm | Småhus | Flerbostad | Totalt | % | % Gbg |
|---------------|------------|---------------|---------------|------|-------|
| -40 | 2 | 1 931 | 1 933 | 12,8 | 14,4 |
| 41-60 | 3 | 5 039 | 5 042 | 33,4 | 24,1 |
| 61-80 | 38 | 5 401 | 5 439 | 36,0 | 27,8 |
| 81-100 | 370 | 1 679 | 2 049 | 13,6 | 13,8 |
| 101-120 | 108 | 380 | 488 | 3,2 | 7,6 |
| 121- | 115 | 40 | 155 | 1,0 | 12,2 |
| Totalt | 636 | 14 470 | 15 106 | | |

ÄGARKATEGORI 2017

| | Småhus | Flerbostad | Totalt | % | % Gbg |
|----------------------|------------|---------------|---------------|------|-------|
| Hyresrätt | 53 | 8 397 | 8 450 | 55,9 | 54,0 |
| Allmännyttan | 0 | 4 875 | 4 875 | 32,3 | 26,3 |
| Övriga | 53 | 3 522 | 3 575 | 23,7 | 27,7 |
| Bostadsrätt | 0 | 6 073 | 6 073 | 40,2 | 28,4 |
| Äganderätt | 583 | 0 | 583 | 3,9 | 17,7 |
| Tot. bostäder | 636 | 14 470 | 15 106 | | |

NYBYGGNATION - FÄRDIGSTÄLLDA BOSTÄDER

| | 2013 | 2014 | 2015 | 2016 | 2017 |
|----------------|------------|------------|------------|------------|----------|
| Småhus | 18 | 16 | 5 | 2 | 1 |
| Flerbostadshus | 188 | 123 | 155 | 135 | 0 |
| Totalt | 206 | 139 | 160 | 137 | 1 |

9 287

FOLKMÄNGD 2017

BEFOLKNING EFTER ÅLDER 2017

| Ålder | Kvinnor | Män | Samtliga | % |
|----------|---------|-------|----------|------|
| 0 | 49 | 59 | 108 | 1,2 |
| 1 - 5 | 266 | 288 | 554 | 6,0 |
| 6 | 44 | 53 | 97 | 1,0 |
| 7 - 9 | 138 | 156 | 294 | 3,2 |
| 10 - 12 | 130 | 153 | 283 | 3,0 |
| 13 - 15 | 106 | 128 | 234 | 2,5 |
| 16 - 18 | 128 | 146 | 274 | 3,0 |
| 19 - 24 | 372 | 414 | 786 | 8,5 |
| 25 - 29 | 427 | 460 | 887 | 9,6 |
| 30 - 44 | 934 | 936 | 1 870 | 20,1 |
| 45 - 64 | 1 033 | 942 | 1 975 | 21,3 |
| 65 - 74 | 509 | 354 | 863 | 9,3 |
| 75 - 84 | 458 | 281 | 739 | 8,0 |
| 85- | 198 | 125 | 323 | 3,5 |
| Samtliga | 4 792 | 4 495 | 9 287 | 100 |

ÅLDERSSTRUKTUR JÄMFÖRT MED GÖTEBORG

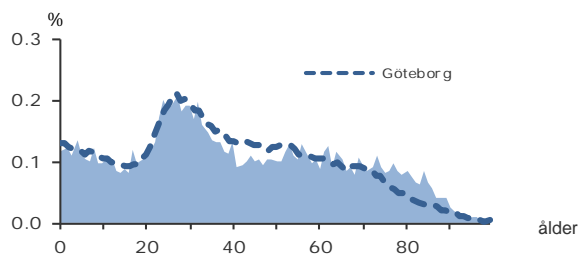

+ 506

BEFOLKNINGS-
FÖRÄNDRING 2017

FÖRÄNDRING 2017

| | |
|------------------|------------|
| Nettoflytt | 480 |
| Födelseöverskott | 17 |
| Födda | 100 |
| Döda | 83 |
| Totalt* | 506 |

FÖRÄNDRING 2014 - 2017

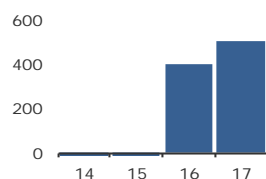

* Inklusive justering.

2,0

PERSONER I SNITT
PER HUSHÅLL 2017

HUSHÅLL 2017

| Personer i hushållet | Antal hushåll | % | % Gbg |
|-----------------------------|---------------|--------------|--------------|
| 1 person | 2 267 | 49,2 | 43,3 |
| 2 personer | 1 241 | 27,0 | 27,8 |
| 3 personer | 460 | 10,0 | 12,0 |
| 4 personer | 336 | 7,3 | 10,7 |
| 5+ personer | 300 | 6,5 | 6,2 |
| Totalt antal hushåll | 4 604 | 100,0 | 100,0 |

| | | | |
|-------------------------------|-----|------|------|
| Barnhushåll | 923 | 20,0 | 23,6 |
| (barnen under 18 år) | | | |
| Hushåll med 3 barn eller fler | 191 | 4,1 | 3,6 |
| Ensamstående med barn | 290 | 6,3 | 4,6 |

41,0%

ANDEL FÖDDA I
UTLANDET

UTRIKES FÖDDA EFTER HDI OCH TID I SVERIGE

| HDI-kategorier | 0-4 år | 5-9 år | 10- år |
|---------------------|------------|------------|--------------|
| Låg + Medel + Okänt | 544 | 357 | 870 |
| Hög + Mycket hög | 314 | 286 | 1 385 |
| Totalt | 858 | 643 | 2 255 |

VANLIGASTE FÖDELSELÄNDERNA I Gbg 2017

| | Antal | % | % Gbg |
|-----------------------|--------------|-------------|-------------|
| Irak | 495 | 5,3 | 2,2 |
| Iran | 464 | 5,0 | 2,2 |
| Somalia | 182 | 2,0 | 1,5 |
| Bosnien - Hercegovina | 172 | 1,9 | 1,3 |
| Syrien | 288 | 3,1 | 1,2 |
| Finland | 66 | 0,7 | 1,1 |
| Jugoslavien | 83 | 0,9 | 1,1 |
| Polen | 104 | 1,1 | 1,0 |
| Turkiet | 143 | 1,5 | 0,8 |
| Indien | 138 | 1,5 | 0,7 |
| Övriga länder | 1 672 | 18,0 | 12,8 |
| Totalt | 3 807 | 41,0 | 26,1 |

ANDEL UTL. BAKGRUND 2017 JÄMFÖRT MED Gbg

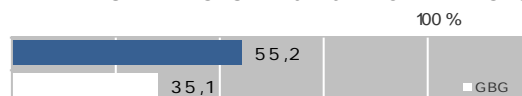

213 700 kr

MEDELINKOMST
2016

INKOMSTFÖRD. 2016 JÄMFÖRT MED Gbg 20-64 ÅR

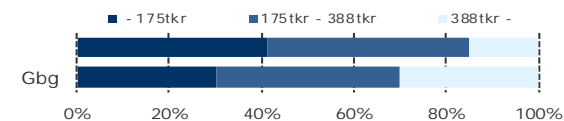

MEDELINKOMST 2016 (kr)

| Ålder | Kvinnor | Män | Samtliga |
|--------------|---------|---------|----------|
| 20 - 24 | 129 800 | 126 900 | 128 300 |
| 25 - 29 | 181 300 | 222 600 | 202 900 |
| 30 - 44 | 204 500 | 251 500 | 228 200 |
| 45 - 64 | 246 600 | 267 600 | 256 500 |
| 65 - | 167 800 | 220 300 | 188 300 |
| 20 och äldre | 196 500 | 233 300 | 213 700 |

BILINNEHAV 2017 JÄMFÖRT MED GÖTEBORG

Antal bilar per 1 000 personer



355

PERSONER I
LÅNGTIDSBEROENDE
2016

PERSONER MED UTBETALT EKONOMISKT BISTÅND

| | 2014 | 2015 | 2016 |
|----------------------------------|------|------|------|
| Personer med registrerat bistånd | 762 | 672 | 659 |
| - varav i minst 10 månader | 396 | 363 | 355 |

OHÄLSOTAL 2017 JÄMFÖRT MED GÖTEBORG

Antal ersatta dagar per person



OHÄLSOTAL, ERSATTA DAGAR PER PERSON 2017

| | Kvinnor | Män | Samtliga |
|----------------|---------|------|----------|
| Utl. bakgr. | 41,1 | 29,8 | 35,3 |
| Sv. bakgr. | 61,8 | 48,7 | 55,5 |
| Samtliga | 49,8 | 37,3 | 43,5 |
| Samtliga i Gbg | 28,1 | 19,7 | 23,9 |

M17 Nya Frölunda

9,6%

ARBETSLÖSHET

ÖPPET ARBETSLÖSA SAMT I PROGRAM, OKT 2017

| | Kvinnor | Män | Samtliga | % | % Gbg |
|-------------|---------|-----|----------|------|-------|
| 18 - 24 | 21 | 33 | 54 | 6,7 | 4,3 |
| 25 - 29 | 27 | 27 | 54 | 6,5 | 4,8 |
| 30 - 44 | 118 | 89 | 207 | 11,4 | 6,2 |
| 45 - 64 | 96 | 111 | 207 | 10,6 | 5,8 |
| 18 - 64 | 262 | 260 | 522 | 9,6 | 5,6 |
| Född utoml. | 206 | 190 | 396 | 14,1 | 11,6 |
| Född i Sve. | 56 | 70 | 126 | 4,8 | 2,8 |

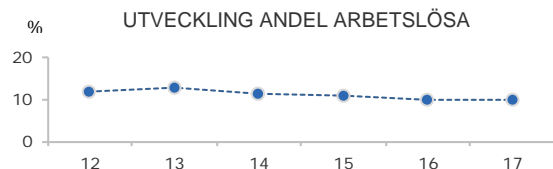

FÖRVÄRVSARBETANDE 2016

| | Kvinnor | Män | Samtliga | % | % Gbg |
|-------------|---------|-------|----------|------|-------|
| 18 - 24 | 204 | 175 | 379 | 47,1 | 55,0 |
| 25 - 29 | 245 | 288 | 533 | 67,3 | 73,1 |
| 30 - 44 | 542 | 592 | 1 134 | 65,7 | 80,9 |
| 45 - 64 | 615 | 566 | 1 181 | 60,0 | 77,5 |
| 65 - 74 | 47 | 54 | 101 | 12,1 | 19,8 |
| 25 - 64 | 1 402 | 1 446 | 2 848 | 63,5 | 78,1 |
| Utl. Bakgr. | 706 | 787 | 1 493 | 56,7 | 65,5 |
| Sv. Bakgr. | 696 | 659 | 1 355 | 73,2 | 85,5 |

22,4%

ANDEL MED EFTERGYMNASIAL
UTBILDNING 3 ÅR ELLER LÄNGRE

ANDEL (%) HÖGSTA UTBILDNINGSNIVÅ 2017

| | Förgymnasial | | Eftergymnasial 3 år och längre | |
|---------|--------------|-------|-----------------------------------|-------|
| | % | % Gbg | % | % Gbg |
| 18-24 | 22,2 | 20,0 | 7,7 | 8,4 |
| 25-29 | 11,4 | 7,8 | 28,3 | 37,1 |
| 30-44 | 16,4 | 9,5 | 26,9 | 41,6 |
| 45-64 | 22,7 | 13,3 | 15,4 | 28,1 |
| 65-74 | 26,3 | 21,3 | 13,6 | 25,2 |
| 25 - 64 | 18,1 | 10,8 | 22,4 | 35,2 |
| Kvinnor | 17,8 | 9,9 | 23,4 | 39,1 |
| Män | 18,4 | 11,6 | 21,3 | 31,5 |

72,9%

BEHÖRIGA MINST TILL
YRKESPROGRAM

GYMNASIEBEHÖRIGHET 2017

| | Kvinnor | Män | Samtliga | % | % Gbg |
|------------|---------|-----|----------|------|-------|
| Yrkesf. | 23 | 28 | 51 | 72,9 | 81,2 |
| ES | 21 | 28 | 49 | 70,0 | 80,4 |
| EK, HU, SA | 20 | 26 | 46 | 65,7 | 78,4 |
| NA, TE | 20 | 28 | 48 | 68,6 | 77,4 |

KOMMUNALVALET 2014 JÄMFÖRT MED 2010

| | M | FP | KD | S | V | MP | SD | Vv | Fi | Delt |
|------|------|-----|-----|------|-----|-----|------|-----|-----|------|
| 2014 | 12,9 | 4,7 | 4,3 | 38,3 | 9,9 | 7,0 | 10,6 | 3,8 | 2,6 | 66,4 |
| 2010 | 13,9 | 5,1 | 3,7 | 47,7 | 8,3 | 6,7 | 7,5 | 3,1 | 0,0 | 67,6 |

4,6

SJÄLVFÖRSÖRJNINGSGRAD

ANDEL SOM ARBETAR INOM PRIVAT NÄRINGS-LIV

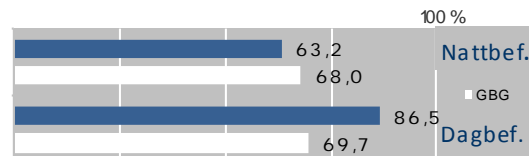

ANSTÄLLDA I OLIKA BRANSCHER 2016

| | Dagbefolkning | | Nattpbefolkning | |
|-----------------------------|---------------|--------------|-----------------|-------|
| | Antal | Antal | % | % Gbg |
| Handel | 4 369 | 383 | 11,5 | 11,6 |
| Vård & sociala tjänster | 2 221 | 711 | 21,4 | 15,6 |
| Byggverksamhet | 2 194 | 138 | 4,1 | 4,6 |
| Tillverkning & utvinning | 2 133 | 343 | 10,3 | 11,4 |
| Företagstjänster | 1 843 | 438 | 13,2 | 15,6 |
| Info. & kommunikation | 572 | 123 | 3,7 | 5,1 |
| Transport & magasinering | 402 | 245 | 7,4 | 5,7 |
| Offentlig förv. & försvar | 308 | 130 | 3,9 | 5,3 |
| Kulturella & pers. tjänster | 292 | 132 | 4,0 | 4,7 |
| Hotell & restaurang | 252 | 208 | 6,3 | 4,6 |
| Utbildning | 247 | 347 | 10,4 | 10,5 |
| Fastighetsverksamhet | 152 | 53 | 1,6 | 1,7 |
| Finans & försäkring | 143 | 21 | 0,6 | 1,6 |
| Energi & miljö | 98 | .. | .. | 0,7 |
| Jord-, skogsbruk & fiske | .. | .. | .. | 0,2 |
| Okänd verksamhet | .. | 40 | 1,2 | 1,0 |
| Totalt | 15 233 | 3 327 | | |

84,2%

BOSTÄDER
BYGGDA 1961 -70

BYGGNADSÅR I 10 - ÅRSINTERVALL 2017

(exklusive specialbostäder och uppgift saknas)

| År | Småhus | Flerbostad | Totalt | % | % Gbg |
|---------|--------|------------|--------|------|-------|
| - 1940 | 2 | 0 | 2 | 0,0 | 19,2 |
| 41 - 50 | 1 | 0 | 1 | 0,0 | 8,9 |
| 51 - 60 | 0 | 0 | 0 | 0,0 | 13,6 |
| 61 - 70 | 58 | 4 004 | 4 062 | 84,2 | 22,3 |
| 71 - 80 | 0 | 0 | 0 | 0,0 | 12,6 |
| 81 - 90 | 0 | 0 | 0 | 0,0 | 4,7 |
| 91 - 00 | 0 | 126 | 126 | 2,6 | 3,1 |
| 01 - 10 | 0 | 59 | 59 | 1,2 | 4,3 |
| 11 - | 52 | 320 | 372 | 7,7 | 4,9 |

ANDEL SMÅHUS JÄMFÖRT MED GÖTEBORG 2017

100 %



ANTAL BOSTÄDER EFTER AREA 2017

(exklusive uppgift saknas)

| Kvm | Småhus | Flerbostad | Totalt | % | % Gbg |
|---------------|------------|--------------|--------------|------|-------|
| -40 | 0 | 650 | 650 | 13,5 | 14,4 |
| 41-60 | 0 | 717 | 717 | 14,9 | 24,1 |
| 61-80 | 12 | 2 561 | 2 573 | 53,3 | 27,8 |
| 81-100 | 53 | 450 | 503 | 10,4 | 13,8 |
| 101-120 | 43 | 290 | 333 | 6,9 | 7,6 |
| 121- | 5 | 43 | 48 | 1,0 | 12,2 |
| Totalt | 113 | 4 711 | 4 824 | | |

ÄGARKATEGORI 2017

| | Småhus | Flerbostad | Totalt | % | % Gbg |
|----------------------|------------|--------------|--------------|------|-------|
| Hyresrätt | 4 | 4 342 | 4 346 | 90,1 | 54,0 |
| Allmännyttan | 0 | 3 586 | 3 586 | 74,3 | 26,3 |
| Övriga | 4 | 756 | 760 | 15,8 | 27,7 |
| Bostadsrätt | 52 | 369 | 421 | 8,7 | 28,4 |
| Äganderätt | 57 | 0 | 57 | 1,2 | 17,7 |
| Tot. bostäder | 113 | 4 711 | 4 824 | | |

NYBYGGNATION - FÄRDIGSTÄLLDA BOSTÄDER

| | 2013 | 2014 | 2015 | 2016 | 2017 |
|----------------|-----------|-----------|-----------|-----------|----------|
| Småhus | 0 | 4 | 4 | 0 | 0 |
| Flerbostadshus | 32 | 19 | 21 | 72 | 0 |
| Totalt | 32 | 23 | 25 | 72 | 0 |

25 567

FOLKMÄNGD 2017

BEFOLKNING EFTER ÅLDER 2017

| Ålder | Kvinnor | Män | Samtliga | % |
|----------|---------|--------|----------|------|
| 0 | 125 | 150 | 275 | 1,1 |
| 1 - 5 | 796 | 859 | 1 655 | 6,5 |
| 6 | 177 | 205 | 382 | 1,5 |
| 7 - 9 | 601 | 637 | 1 238 | 4,8 |
| 10 - 12 | 577 | 636 | 1 213 | 4,7 |
| 13 - 15 | 553 | 544 | 1 097 | 4,3 |
| 16 - 18 | 453 | 512 | 965 | 3,8 |
| 19 - 24 | 729 | 800 | 1 529 | 6,0 |
| 25 - 29 | 444 | 542 | 986 | 3,9 |
| 30 - 44 | 2 465 | 2 246 | 4 711 | 18,4 |
| 45 - 64 | 3 312 | 3 242 | 6 554 | 25,6 |
| 65 - 74 | 1 531 | 1 373 | 2 904 | 11,4 |
| 75 - 84 | 792 | 731 | 1 523 | 6,0 |
| 85- | 309 | 226 | 535 | 2,1 |
| Samtliga | 12 864 | 12 703 | 25 567 | 100 |

ÅLDERSSTRUKTUR JÄMFÖRT MED GÖTEBORG

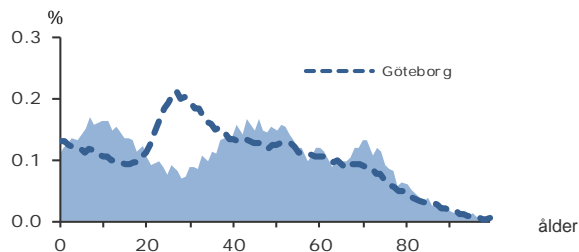

+ 545

BEFOLKNINGS-
FÖRÄNDRING 2017

FÖRÄNDRING 2017

| | |
|------------------|------------|
| Nettoflytt | 459 |
| Födelseöverskott | 88 |
| Födda | 257 |
| Döda | 169 |
| Totalt* | 545 |

FÖRÄNDRING 2014 - 2017

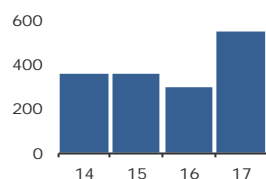

* Inklusive justering.

2,6

PERSONER I SNITT
PER HUSHÅLL 2017

HUSHÅLL 2017

| Personer i hushållet | Antal hushåll | % | % Gbg |
|-------------------------------|---------------|--------------|--------------|
| 1 person | 2 343 | 24,1 | 43,3 |
| 2 personer | 2 959 | 30,4 | 27,8 |
| 3 personer | 1 489 | 15,3 | 12,0 |
| 4 personer | 2 132 | 21,9 | 10,7 |
| 5+ personer | 803 | 8,3 | 6,2 |
| Totalt antal hushåll | 9 726 | 100,0 | 100,0 |
| Barnhushåll | | | |
| (barnen under 18 år) | 3 561 | 36,6 | 23,6 |
| Hushåll med 3 barn eller fler | 510 | 5,2 | 3,6 |
| Ensamstående med barn | 412 | 4,2 | 4,6 |

11,2%

ANDEL FÖDDA I
UTLANDET

UTRIKES FÖDDA EFTER HDI OCH TID I SVERIGE

| HDI-kategorier | 0-4 år | 5-9 år | 10- år |
|---------------------|------------|------------|--------------|
| Låg + Medel + Okänt | 128 | 55 | 275 |
| Hög + Mycket hög | 476 | 344 | 1 524 |
| Totalt | 604 | 399 | 1 799 |

VANLIGASTE FÖDELSELÄNDERNA I GBG 2017

| | Antal | % | % Gbg |
|-----------------------|--------------|-------------|-------------|
| Irak | 49 | 0,2 | 2,2 |
| Iran | 359 | 1,4 | 2,2 |
| Somalia | .. | .. | 1,5 |
| Bosnien - Hercegovina | .. | .. | 1,3 |
| Syrien | 60 | 0,2 | 1,2 |
| Finland | 98 | 0,4 | 1,1 |
| Jugoslavien | 52 | 0,2 | 1,1 |
| Polen | 161 | 0,6 | 1,0 |
| Turkiet | 41 | 0,2 | 0,8 |
| Indien | 61 | 0,2 | 0,7 |
| Övriga länder | 1 936 | 7,6 | 12,8 |
| Totalt | 2 865 | 11,2 | 26,1 |

ANDEL UTL. BAKGRUND 2017 JÄMFÖRT MED GBG



431 900 kr

MEDELINKOMST
2016

INKOMSTFÖRD. 2016 JÄMFÖRT MED GBG 20-64 ÅR

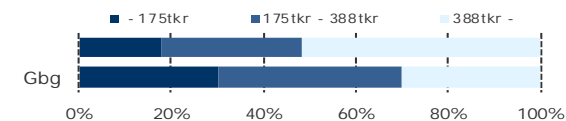

MEDELINKOMST 2016 (kr)

| Ålder | Kvinnor | Män | Samtliga |
|--------------|---------|---------|----------|
| 20 - 24 | 119 500 | 137 900 | 129 300 |
| 25 - 29 | 195 900 | 219 700 | 208 100 |
| 30 - 44 | 377 500 | 540 100 | 454 600 |
| 45 - 64 | 441 000 | 682 100 | 560 200 |
| 65 - | 262 000 | 464 800 | 356 900 |
| 20 och äldre | 343 200 | 525 800 | 431 900 |

BILINNEHAV 2017 JÄMFÖRT MED GÖTEBORG

Antal bilar per 1 000 personer



42

PERSONER I
LÅNGTIDSBEROENDE
2016

PERSONER MED UTBETALT EKONOMISKT BISTÅND

| | 2014 | 2015 | 2016 |
|----------------------------------|------|------|------|
| Personer med registrerat bistånd | 172 | 142 | 119 |
| - varav i minst 10 månader | 58 | 54 | 42 |

OHÄLSOTAL 2017 JÄMFÖRT MED GÖTEBORG

Antal ersatta dagar per person



OHÄLSOTAL, ERSATTA DAGAR PER PERSON 2017

| | Kvinnor | Män | Samtliga |
|----------------|---------|------|----------|
| Utl. bakgr. | 21,9 | 15,0 | 18,7 |
| Sv. bakgr. | 19,4 | 13,2 | 16,3 |
| Samtliga | 19,8 | 13,5 | 16,7 |
| Samtliga i Gbg | 28,1 | 19,7 | 23,9 |

2,5%

ARBETSLÖSHET

ÖPPET ARBETSLÖSA SAMT I PROGRAM, OKT 2017

| | Kvinnor | Män | Samtliga | % | % Gbg |
|-------------|---------|-----|----------|-----|-------|
| 18 - 24 | 17 | 28 | 45 | 2,4 | 4,3 |
| 25 - 29 | 11 | 17 | 28 | 2,9 | 4,8 |
| 30 - 44 | 52 | 41 | 93 | 2,0 | 6,2 |
| 45 - 64 | 91 | 87 | 178 | 2,7 | 5,8 |
| 18 - 64 | 171 | 173 | 344 | 2,5 | 5,6 |
| Född utoml. | 59 | 62 | 121 | 6,2 | 11,6 |
| Född i Sve. | 112 | 111 | 223 | 1,9 | 2,8 |

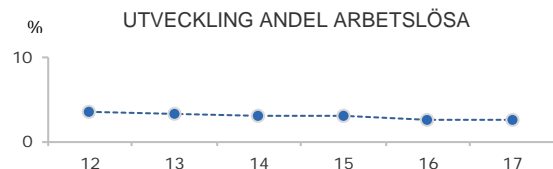

FÖRVÄRVSARBETANDE 2016

| | Kvinnor | Män | Samtliga | % | % Gbg |
|-------------|---------|-------|----------|------|-------|
| 18 - 24 | 495 | 533 | 1 028 | 55,4 | 55,0 |
| 25 - 29 | 289 | 297 | 586 | 67,7 | 73,1 |
| 30 - 44 | 2 193 | 2 010 | 4 203 | 91,7 | 80,9 |
| 45 - 64 | 2 863 | 2 857 | 5 720 | 88,3 | 77,5 |
| 65 - 74 | 306 | 441 | 747 | 25,6 | 19,8 |
| 25 - 64 | 5 345 | 5 164 | 10 509 | 88,1 | 78,1 |
| Utl. Bakgr. | 832 | 764 | 1 596 | 78,0 | 65,5 |
| Sv. Bakgr. | 4 513 | 4 400 | 8 913 | 90,2 | 85,5 |

45,9%

ANDEL MED EFTERGYMNASIAL
UTBILDNING 3 ÅR ELLER LÄNGRE

ANDEL (%) HÖGSTA UTBILDNINGSNIVÅ 2017

| | Förgymnasial | | Eftergymnasial | |
|---------|--------------|-------|----------------|-------|
| | % | % Gbg | % | % Gbg |
| 18-24 | 22,2 | 20,0 | 5,2 | 8,4 |
| 25-29 | 6,7 | 7,8 | 33,0 | 37,1 |
| 30-44 | 3,4 | 9,5 | 52,9 | 41,6 |
| 45-64 | 4,8 | 13,3 | 42,8 | 28,1 |
| 65-74 | 12,2 | 21,3 | 37,5 | 25,2 |
| 25 - 64 | 4,4 | 10,8 | 45,9 | 35,2 |
| Kvinnor | 3,8 | 9,9 | 48,8 | 39,1 |
| Män | 5,1 | 11,6 | 42,9 | 31,5 |

92,5%

BEHÖRIGA MINST TILL
YRKESPROGRAM

GYMNASIEBEHÖRIGHET 2017

| | Kvinnor | Män | Samtliga | % | % Gbg |
|------------|---------|-----|----------|------|-------|
| Yrkesf. | 161 | 146 | 307 | 92,5 | 81,2 |
| ES | 161 | 146 | 307 | 92,5 | 80,4 |
| EK, HU, SA | 160 | 145 | 305 | 91,9 | 78,4 |
| NA, TE | 160 | 142 | 302 | 91,0 | 77,4 |

KOMMUNALVALET 2014 JÄMFÖRT MED 2010

| | M | FP | KD | S | V | MP | SD | Vv | Fi | Delt |
|------|------|------|-----|------|-----|-----|-----|-----|-----|------|
| 2014 | 45,2 | 13,8 | 5,5 | 9,4 | 2,4 | 6,3 | 5,8 | 5,1 | 1,2 | 87,7 |
| 2010 | 50,4 | 12,9 | 4,9 | 13,4 | 1,7 | 4,7 | 3,3 | 4,9 | 0,0 | 87,7 |

0,8

SJÄLVFÖRSÖRJNINGSGRAD

ANDEL SOM ARBETAR INOM PRIVAT NÄRINGSLIV

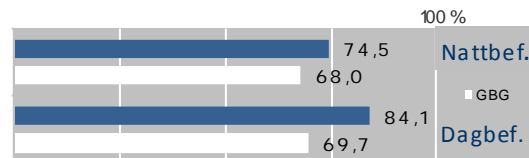

ANSTÄLLDA I OLIKA BRANSCHER 2016

| | Dagbefolk. | | Nattbefolkning | |
|-----------------------------|--------------|---------------|----------------|-------|
| | Antal | Antal | % | % Gbg |
| Handel | 3 144 | 1 828 | 14,9 | 11,6 |
| Företagstjänster | 1 218 | 2 105 | 17,1 | 15,6 |
| Vård & sociala tjänster | 1 082 | 1 607 | 13,1 | 15,6 |
| Utbildning | 971 | 1 169 | 9,5 | 10,5 |
| Byggverksamhet | 808 | 509 | 4,1 | 4,6 |
| Tillverkning & utvinning | 538 | 1 529 | 12,4 | 11,4 |
| Info. & kommunikation | 332 | 806 | 6,5 | 5,1 |
| Kulturella & pers. tjänster | 318 | 463 | 3,8 | 4,7 |
| Hotell & restaurang | 190 | 333 | 2,7 | 4,6 |
| Finans & försäkring | 172 | 386 | 3,1 | 1,6 |
| Transport & magasinering | 150 | 484 | 3,9 | 5,7 |
| Fastighetsverksamhet | 141 | 282 | 2,3 | 1,7 |
| Offentlig förv. & försvar | 128 | 576 | 4,7 | 5,3 |
| Okänd verksamhet | 39 | 102 | 0,8 | 1,0 |
| Jord-, skogsbruk & fiske | 28 | 21 | 0,2 | 0,2 |
| Energi & miljö | 9 | 109 | 0,9 | 0,7 |
| Totalt | 9 268 | 12 309 | | |

30,3%

BOSTÄDER
BYGGDA 1971 -80

BYGGNADSÅR I 10 - ÅRSINTERVALL 2017

(exklusive specialbostäder och uppgift saknas)

| År | Småhus | Flerbostad | Totalt | % | % Gbg |
|---------|--------|------------|--------|------|-------|
| - 1940 | 625 | 27 | 652 | 6,5 | 19,2 |
| 41 - 50 | 217 | 4 | 221 | 2,2 | 8,9 |
| 51 - 60 | 265 | 0 | 265 | 2,7 | 13,6 |
| 61 - 70 | 1 083 | 1 695 | 2 778 | 27,8 | 22,3 |
| 71 - 80 | 2 691 | 336 | 3 027 | 30,3 | 12,6 |
| 81 - 90 | 434 | 1 | 435 | 4,4 | 4,7 |
| 91 - 00 | 472 | 142 | 614 | 6,1 | 3,1 |
| 01 - 10 | 674 | 138 | 812 | 8,1 | 4,3 |
| 11 - | 339 | 645 | 984 | 9,8 | 4,9 |

ANDEL SMÅHUS JÄMFÖRT MED GÖTEBORG 2017



ANTAL BOSTÄDER EFTER AREA 2017

(exklusive uppgift saknas)

| Kvm | Småhus | Flerbostad | Totalt | % | % Gbg |
|---------------|--------------|--------------|--------------|------|-------|
| -40 | 33 | 417 | 450 | 4,5 | 14,4 |
| 41-60 | 61 | 394 | 455 | 4,6 | 24,1 |
| 61-80 | 149 | 1 405 | 1 554 | 15,6 | 27,8 |
| 81-100 | 266 | 776 | 1 042 | 10,4 | 13,8 |
| 101-120 | 1 364 | 141 | 1 505 | 15,1 | 7,6 |
| 121- | 4 913 | 72 | 4 985 | 49,9 | 12,2 |
| Totalt | 6 786 | 3 205 | 9 991 | | |

ÄGARKATEGORI 2017

| | Småhus | Flerbostad | Totalt | % | % Gbg |
|----------------------|--------------|--------------|---------------|------|-------|
| Hysesrätt | 98 | 1 741 | 1 839 | 18,4 | 54,0 |
| Allmännyttan | 6 | 14 | 20 | 0,2 | 26,3 |
| Övriga | 92 | 1 727 | 1 819 | 18,2 | 27,7 |
| Bostadsrätt | 173 | 1 464 | 1 637 | 16,4 | 28,4 |
| Äganderätt | 6 533 | 0 | 6 533 | 65,4 | 17,7 |
| Tot. bostäder | 6 804 | 3 205 | 10 009 | | |

NYBYGGNATION - FÄRDIGSTÄLLDA BOSTÄDER

| | 2013 | 2014 | 2015 | 2016 | 2017 |
|----------------|------------|-----------|------------|-----------|------------|
| Småhus | 41 | 55 | 67 | 40 | 70 |
| Flerbostadshus | 125 | 40 | 44 | 18 | 230 |
| Totalt | 166 | 95 | 111 | 58 | 300 |

32 229

FOLKMÄNGD 2017

BEFOLKNING EFTER ÅLDER 2017

| Ålder | Kvinnor | Män | Samtliga | % |
|----------|---------|--------|----------|------|
| 0 | 140 | 129 | 269 | 0,8 |
| 1 - 5 | 1 020 | 1 085 | 2 105 | 6,5 |
| 6 | 239 | 259 | 498 | 1,5 |
| 7 - 9 | 793 | 839 | 1 632 | 5,1 |
| 10 - 12 | 706 | 796 | 1 502 | 4,7 |
| 13 - 15 | 652 | 689 | 1 341 | 4,2 |
| 16 - 18 | 590 | 651 | 1 241 | 3,9 |
| 19 - 24 | 955 | 1 044 | 1 999 | 6,2 |
| 25 - 29 | 416 | 467 | 883 | 2,7 |
| 30 - 44 | 2 816 | 2 548 | 5 364 | 16,6 |
| 45 - 64 | 4 312 | 4 324 | 8 636 | 26,8 |
| 65 - 74 | 1 870 | 1 865 | 3 735 | 11,6 |
| 75 - 84 | 1 091 | 1 025 | 2 116 | 6,6 |
| 85- | 540 | 368 | 908 | 2,8 |
| Samtliga | 16 140 | 16 089 | 32 229 | 100 |

ÅLDERSSTRUKTUR JÄMFÖRT MED GÖTEBORG

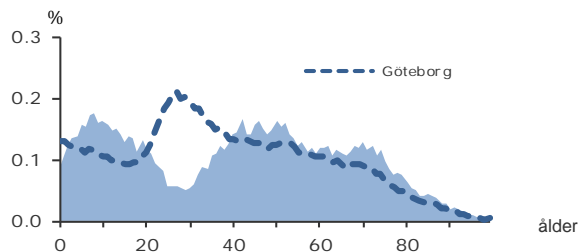

+ 22

BEFOLKNINGS-
FÖRÄNDRING 2017

FÖRÄNDRING 2017

| | |
|------------------|-----------|
| Nettoflytt | 64 |
| Födelseöverskott | -43 |
| Födda | 252 |
| Döda | 295 |
| Totalt* | 22 |

FÖRÄNDRING 2014 - 2017

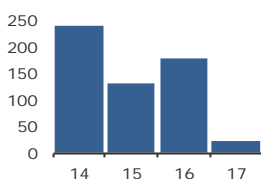

* Inklusiv justering.

2,8

PERSONER I SNITT
PER HUSHÅLL 2017

HUSHÅLL 2017

| Personer i hushållet | Antal hushåll | % | % Gbg |
|-----------------------------|---------------|--------------|--------------|
| 1 person | 2 213 | 19,1 | 43,3 |
| 2 personer | 3 695 | 31,8 | 27,8 |
| 3 personer | 1 785 | 15,4 | 12,0 |
| 4 personer | 2 738 | 23,6 | 10,7 |
| 5+ personer | 1 175 | 10,1 | 6,2 |
| Totalt antal hushåll | 11 606 | 100,0 | 100,0 |

| | | | |
|-------------------------------|-------|------|------|
| Barnhushåll | 4 387 | 37,8 | 23,6 |
| (barnen under 18 år) | | | |
| Hushåll med 3 barn eller fler | 719 | 6,2 | 3,6 |
| Ensamstående med barn | 377 | 3,2 | 4,6 |

9,2%

ANDEL FÖDDA I
UTLANDET

UTRIKES FÖDDA EFTER HDI OCH TID I SVERIGE

| HDI-kategorier | 0-4 år | 5-9 år | 10- år |
|---------------------|------------|------------|--------------|
| Låg + Medel + Okänt | 196 | 67 | 281 |
| Hög + Mycket hög | 439 | 294 | 1 644 |
| Totalt | 635 | 361 | 1 925 |

VANLIGASTE FÖDELSELÄNDERNA I Gbg 2017

| | Antal | % | % Gbg |
|-----------------------|--------------|------------|-------------|
| Irak | 53 | 0,2 | 2,2 |
| Iran | 232 | 0,7 | 2,2 |
| Somalia | 24 | 0,1 | 1,5 |
| Bosnien - Hercegovina | 19 | 0,1 | 1,3 |
| Syrien | 77 | 0,2 | 1,2 |
| Finland | 137 | 0,4 | 1,1 |
| Jugoslavien | 54 | 0,2 | 1,1 |
| Polen | 119 | 0,4 | 1,0 |
| Turkiet | 150 | 0,5 | 0,8 |
| Indien | 93 | 0,3 | 0,7 |
| Övriga länder | 2 022 | 6,3 | 12,8 |
| Totalt | 2 980 | 9,2 | 26,1 |

ANDEL UTL. BAKGRUND 2017 JÄMFÖRT MED Gbg



430 500 kr

MEDELINKOMST
2016

INKOMSTFÖRD. 2016 JÄMFÖRT MED Gbg 20-64 ÅR

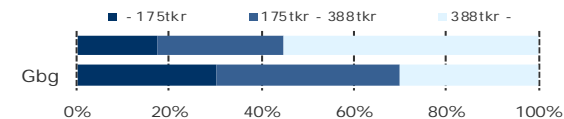

MEDELINKOMST 2016 (kr)

| Ålder | Kvinnor | Män | Samtliga |
|--------------|---------|---------|----------|
| 20 - 24 | 119 300 | 126 500 | 123 100 |
| 25 - 29 | 185 500 | 202 900 | 194 600 |
| 30 - 44 | 381 200 | 547 100 | 460 200 |
| 45 - 64 | 469 100 | 674 500 | 571 500 |
| 65 - | 249 300 | 411 300 | 327 400 |
| 20 och äldre | 351 300 | 512 500 | 430 500 |

BILINNEHAV 2017 JÄMFÖRT MED GÖTEBORG

Antal bilar per 1 000 personer



43

PERSONER I
LÅNGTIDSBEROENDE
2016

PERSONER MED UT BETALT EKONOMISKT BISTÅND

| | 2014 | 2015 | 2016 |
|----------------------------------|------|------|------|
| Personer med registrerat bistånd | 116 | 109 | 106 |
| - varav i minst 10 månader | 40 | 41 | 43 |

OHÄLSOTAL 2017 JÄMFÖRT MED GÖTEBORG

Antal ersatta dagar per person



OHÄLSOTAL, ERSATTA DAGAR PER PERSON 2017

| | Kvinnor | Män | Samtliga |
|----------------|---------|------|----------|
| Utl. bakgr. | 23,1 | 14,6 | 19,1 |
| Sv. bakgr. | 18,7 | 11,8 | 15,2 |
| Samtliga | 19,4 | 12,2 | 15,8 |
| Samtliga i Gbg | 28,1 | 19,7 | 23,9 |

M19 Södra Västkusten

1,9%

ARBETSLÖSHET

ÖPPET ARBETSLÖSA SAMT I PROGRAM, OKT 2017

| | Kvinnor | Män | Samtliga | % | % Gbg |
|-------------|---------|-----|----------|-----|-------|
| 18 - 24 | 18 | 20 | 38 | 1,6 | 4,3 |
| 25 - 29 | 8 | 19 | 27 | 3,0 | 4,8 |
| 30 - 44 | 52 | 42 | 94 | 1,8 | 6,2 |
| 45 - 64 | 90 | 88 | 178 | 2,1 | 5,8 |
| 18 - 64 | 168 | 169 | 337 | 1,9 | 5,6 |
| Född utoml. | 58 | 43 | 101 | 5,0 | 11,6 |
| Född i Sve. | 110 | 126 | 236 | 1,5 | 2,8 |

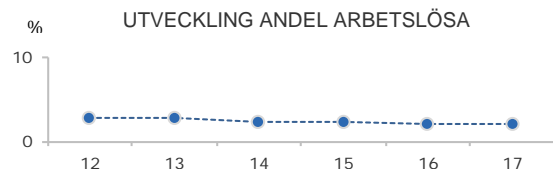

FÖRVÄRVSARBETANDE 2016

| | Kvinnor | Män | Samtliga | % | % Gbg |
|-------------|---------|-------|----------|------|-------|
| 18 - 24 | 643 | 666 | 1 309 | 54,1 | 55,0 |
| 25 - 29 | 277 | 290 | 567 | 65,9 | 73,1 |
| 30 - 44 | 2 622 | 2 391 | 5 013 | 91,2 | 80,9 |
| 45 - 64 | 3 878 | 3 880 | 7 758 | 90,2 | 77,5 |
| 65 - 74 | 363 | 567 | 930 | 24,8 | 19,8 |
| 25 - 64 | 6 777 | 6 561 | 13 338 | 89,2 | 78,1 |
| Utl. Bakgr. | 937 | 834 | 1 771 | 78,1 | 65,5 |
| Sv. Bakgr. | 5 840 | 5 727 | 11 567 | 91,2 | 85,5 |

48,6%

ANDEL MED EFTERGYMNASIAL
UTBILDNING 3 ÅR ELLER LÄNGRE

ANDEL (%) HÖGSTA UTBILDNINGSNIVÅ 2017

| | Förgymnasial | | Eftergymnasial | |
|---------|--------------|-------|-----------------|-------|
| | % | % Gbg | 3 år och längre | % Gbg |
| 18-24 | 21,8 | 20,0 | 3,7 | 8,4 |
| 25-29 | 6,5 | 7,8 | 33,0 | 37,1 |
| 30-44 | 2,5 | 9,5 | 58,7 | 41,6 |
| 45-64 | 4,9 | 13,3 | 44,0 | 28,1 |
| 65-74 | 12,0 | 21,3 | 36,6 | 25,2 |
| 25 - 64 | 4,1 | 10,8 | 48,6 | 35,2 |
| Kvinnor | 2,9 | 9,9 | 52,0 | 39,1 |
| Män | 5,4 | 11,6 | 45,2 | 31,5 |

95,9%

BEHÖRIGA MINST TILL
YRKESPROGRAM

GYMNASIEBEHÖRIGHET 2017

| | Kvinnor | Män | Samtliga | % | % Gbg |
|------------|---------|-----|----------|------|-------|
| Yrkesf. | 211 | 206 | 417 | 95,9 | 81,2 |
| ES | 210 | 204 | 414 | 95,2 | 80,4 |
| EK, HU, SA | 210 | 202 | 412 | 94,7 | 78,4 |
| NA, TE | 204 | 201 | 405 | 93,1 | 77,4 |

KOMMUNALVALET 2014 JÄMFÖRT MED 2010

| | M | FP | KD | S | V | MP | SD | Vv | Fi | Delt |
|------|------|------|-----|------|-----|-----|-----|-----|-----|------|
| 2014 | 38,6 | 13,7 | 9,3 | 10,2 | 3,0 | 6,5 | 4,8 | 5,3 | 1,7 | 89,2 |
| 2010 | 42,5 | 13,4 | 8,4 | 15,6 | 2,2 | 5,7 | 2,7 | 5,6 | 0,0 | 89,4 |

0,6

SJÄLVFÖRSÖRJNINGSGRAD

ANDEL SOM ARBETAR INOM PRIVAT NÄRINGS-LIV

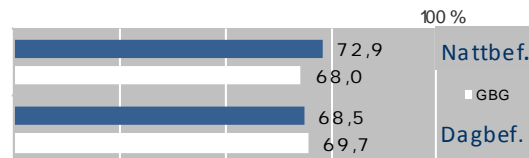

ANSTÄLLDA I OLIKA BRANSCHER 2016

| | Dagbefolk. | | Nattbefolkning | |
|-----------------------------|------------|--------|----------------|-------|
| | Antal | Antal | % | % Gbg |
| Företagstjänster | 1 484 | 2 420 | 15,5 | 15,6 |
| Utbildning | 1 250 | 1 534 | 9,8 | 10,5 |
| Vård & sociala tjänster | 1 231 | 2 007 | 12,9 | 15,6 |
| Handel | 992 | 2 099 | 13,4 | 11,6 |
| Offentlig förv. & försvar | 947 | 905 | 5,8 | 5,3 |
| Byggverksamhet | 890 | 635 | 4,1 | 4,6 |
| Transport & magasinering | 544 | 689 | 4,4 | 5,7 |
| Tillverkning & utvinning | 409 | 2 023 | 13,0 | 11,4 |
| Kulturella & pers. tjänster | 345 | 670 | 4,3 | 4,7 |
| Hotell & restaurang | 301 | 411 | 2,6 | 4,6 |
| Info. & kommunikation | 215 | 1 033 | 6,6 | 5,1 |
| Fastighetsverksamhet | 141 | 359 | 2,3 | 1,7 |
| Jord-, skogsbruk & fiske | 119 | 105 | 0,7 | 0,2 |
| Okänd verksamhet | 57 | 134 | 0,9 | 1,0 |
| Energi & miljö | 34 | 135 | 0,9 | 0,7 |
| Finans & försäkring | 22 | 451 | 2,9 | 1,6 |
| Totalt | 8 981 | 15 610 | | |

30,2%

BOSTÄDER
BYGGDA 1971 -80

BYGGNADSÅR I 10 - ÅRSINTERVALL 2017

(exklusive specialbostäder och uppgift saknas)

| År | Småhus | Flerbostad | Totalt | % | % Gbg |
|---------|--------|------------|--------|------|-------|
| - 1940 | 1 734 | 188 | 1 922 | 16,3 | 19,2 |
| 41 - 50 | 537 | 36 | 573 | 4,9 | 8,9 |
| 51 - 60 | 361 | 12 | 373 | 3,2 | 13,6 |
| 61 - 70 | 2 114 | 94 | 2 208 | 18,8 | 22,3 |
| 71 - 80 | 3 549 | 7 | 3 556 | 30,2 | 12,6 |
| 81 - 90 | 866 | 136 | 1 002 | 8,5 | 4,7 |
| 91 - 00 | 548 | 424 | 972 | 8,3 | 3,1 |
| 01 - 10 | 319 | 38 | 357 | 3,0 | 4,3 |
| 11 - | 135 | 160 | 295 | 2,5 | 4,9 |

ANDEL SMÅHUS JÄMFÖRT MED GÖTEBORG 2017



ANTAL BOSTÄDER EFTER AREA 2017

(exklusive uppgift saknas)

| Kvm | Småhus | Flerbostad | Totalt | % | % Gbg |
|---------|--------|------------|--------|------|-------|
| -40 | 16 | 430 | 446 | 3,8 | 14,4 |
| 41-60 | 86 | 239 | 325 | 2,8 | 24,1 |
| 61-80 | 228 | 385 | 613 | 5,2 | 27,8 |
| 81-100 | 763 | 272 | 1 035 | 8,8 | 13,8 |
| 101-120 | 2 109 | 167 | 2 276 | 19,3 | 7,6 |
| 121- | 6 962 | 110 | 7 072 | 60,1 | 12,2 |
| Totalt | 10 164 | 1 603 | 11 767 | | |

ÄGARKATEGORI 2017

| | Småhus | Flerbostad | Totalt | % | % Gbg |
|---------------|--------|------------|--------|------|-------|
| Hyresrätt | 111 | 1 023 | 1 134 | 9,6 | 54,0 |
| Allmännyttan | 42 | 77 | 119 | 1,0 | 26,3 |
| Övriga | 69 | 946 | 1 015 | 8,6 | 27,7 |
| Bostadsrätt | 128 | 580 | 708 | 6,0 | 28,4 |
| Äganderätt | 9 928 | 0 | 9 928 | 84,4 | 17,7 |
| Tot. bostäder | 10 167 | 1 603 | 11 770 | | |

NYBYGGNATION - FÄRDIGSTÄLLDA BOSTÄDER

| | 2013 | 2014 | 2015 | 2016 | 2017 |
|----------------|------|------|------|------|------|
| Småhus | 14 | 25 | 20 | 22 | 14 |
| Flerbostadshus | 101 | 41 | 6 | 0 | 0 |
| Totalt | 115 | 66 | 26 | 22 | 14 |

16 420

FOLKMÄNGD 2017

BEFOLKNING EFTER ÅLDER 2017

| Ålder | Kvinnor | Män | Samtliga | % |
|----------|---------|-------|----------|------|
| 0 | 101 | 103 | 204 | 1,2 |
| 1 - 5 | 521 | 585 | 1 106 | 6,7 |
| 6 | 78 | 101 | 179 | 1,1 |
| 7 - 9 | 340 | 312 | 652 | 4,0 |
| 10 - 12 | 277 | 261 | 538 | 3,3 |
| 13 - 15 | 275 | 311 | 586 | 3,6 |
| 16 - 18 | 281 | 307 | 588 | 3,6 |
| 19 - 24 | 713 | 762 | 1 475 | 9,0 |
| 25 - 29 | 691 | 720 | 1 411 | 8,6 |
| 30 - 44 | 1 680 | 1 711 | 3 391 | 20,7 |
| 45 - 64 | 1 888 | 1 711 | 3 599 | 21,9 |
| 65 - 74 | 772 | 650 | 1 422 | 8,7 |
| 75 - 84 | 530 | 369 | 899 | 5,5 |
| 85- | 246 | 124 | 370 | 2,3 |
| Samtliga | 8 393 | 8 027 | 16 420 | 100 |

ÅLDERSSTRUKTUR JÄMFÖRT MED GÖTEBORG

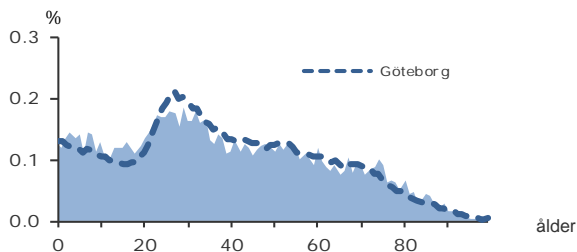

+ 50

BEFOLKNINGS-
FÖRÄNDRING 2017

FÖRÄNDRING 2017

| | |
|------------------|-----------|
| Nettoflytt | -54 |
| Födelseöverskott | 104 |
| Födda | 211 |
| Döda | 107 |
| Totalt* | 50 |

FÖRÄNDRING 2014 - 2017

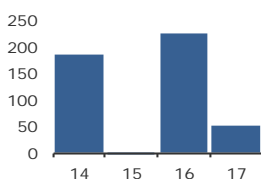

* Inklusive justering.

2,3

PERSONER I SNITT
PER HUSHÅLL 2017

HUSHÅLL 2017

| Personer i hushållet | Antal hushåll | % | % Gbg |
|-------------------------------|---------------|--------------|--------------|
| 1 person | 2 840 | 39,9 | 43,3 |
| 2 personer | 1 904 | 26,7 | 27,8 |
| 3 personer | 964 | 13,5 | 12,0 |
| 4 personer | 741 | 10,4 | 10,7 |
| 5+ personer | 673 | 9,4 | 6,2 |
| Totalt antal hushåll | 7 122 | 100,0 | 100,0 |
| Barnhushåll | | | |
| (barnen under 18 år) | 1 953 | 27,4 | 23,6 |
| Hushåll med 3 barn eller fler | 384 | 5,4 | 3,6 |
| Ensamstående med barn | 493 | 6,9 | 4,6 |

34,5%

ANDEL FÖDDA I
UTLANDET

UTRIKES FÖDDA EFTER HDI OCH TID I SVERIGE

| HDI-kategorier | 0-4 år | 5-9 år | 10- år |
|---------------------|--------------|------------|--------------|
| Låg + Medel + Okänt | 620 | 541 | 1 505 |
| Hög + Mycket hög | 410 | 433 | 2 084 |
| Totalt | 1 030 | 974 | 3 589 |

VANLIGASTE FÖDELSELÄNDERNA I Gbg 2017

| | Antal | % | % Gbg |
|-----------------------|--------------|-------------|-------------|
| Irak | 777 | 4,7 | 2,2 |
| Iran | 445 | 2,7 | 2,2 |
| Somalia | 262 | 1,6 | 1,5 |
| Bosnien - Hercegovina | 213 | 1,3 | 1,3 |
| Syrien | 589 | 3,6 | 1,2 |
| Finland | 94 | 0,6 | 1,1 |
| Jugoslavien | 164 | 1,0 | 1,1 |
| Polen | 227 | 1,4 | 1,0 |
| Turkiet | 470 | 2,9 | 0,8 |
| Indien | 112 | 0,7 | 0,7 |
| Övriga länder | 2 313 | 14,1 | 12,8 |
| Totalt | 5 666 | 34,5 | 26,1 |

ANDEL UTL. BAKGRUND 2017 JÄMFÖRT MED Gbg

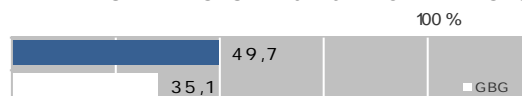

243 400 kr

MEDELINKOMST
2016

INKOMSTFÖRD. 2016 JÄMFÖRT MED Gbg 20-64 ÅR

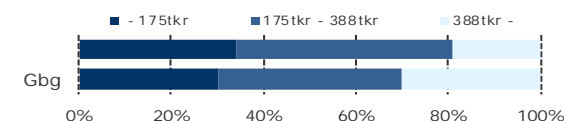

MEDELINKOMST 2016 (kr)

| Ålder | Kvinnor | Män | Samtliga |
|--------------|---------|---------|----------|
| 20 - 24 | 134 000 | 156 100 | 145 700 |
| 25 - 29 | 187 300 | 247 100 | 216 400 |
| 30 - 44 | 226 500 | 311 400 | 269 000 |
| 45 - 64 | 263 300 | 323 000 | 291 600 |
| 65 - | 177 100 | 247 400 | 207 200 |
| 20 och äldre | 212 600 | 277 000 | 243 400 |

BILINNEHAV 2017 JÄMFÖRT MED GÖTEBORG

Antal bilar per 1 000 personer



451

PERSONER I
LÅNGTIDSBEROENDE
2016

PERSONER MED UT BETALT EKONOMISKT BISTÅND

| | 2014 | 2015 | 2016 |
|----------------------------------|-------|------|------|
| Personer med registrerat bistånd | 1 092 | 998 | 912 |
| - varav i minst 10 månader | 535 | 497 | 451 |

OHÄLSOTAL 2017 JÄMFÖRT MED GÖTEBORG

Antal ersatta dagar per person



OHÄLSOTAL, ERSATTA DAGAR PER PERSON 2017

| | Kvinnor | Män | Samtliga |
|----------------|---------|------|----------|
| Utl. bakgr. | 38,8 | 29,7 | 34,3 |
| Sv. bakgr. | 51,0 | 30,4 | 40,8 |
| Samtliga | 44,5 | 30,0 | 37,4 |
| Samtliga i Gbg | 28,1 | 19,7 | 23,9 |

8,4%

ARBETSLÖSHET

ÖPPET ARBETSLÖSA SAMT I PROGRAM, OKT 2017

| | Kvinnor | Män | Samtliga | % | % Gbg |
|-------------|---------|-----|----------|------|-------|
| 18 - 24 | 43 | 62 | 105 | 6,5 | 4,3 |
| 25 - 29 | 58 | 48 | 106 | 7,5 | 4,8 |
| 30 - 44 | 172 | 159 | 331 | 9,8 | 6,2 |
| 45 - 64 | 141 | 162 | 303 | 8,4 | 5,8 |
| 18 - 64 | 414 | 431 | 845 | 8,4 | 5,6 |
| Född utoml. | 296 | 302 | 598 | 13,4 | 11,6 |
| Född i Sve. | 118 | 129 | 247 | 4,4 | 2,8 |

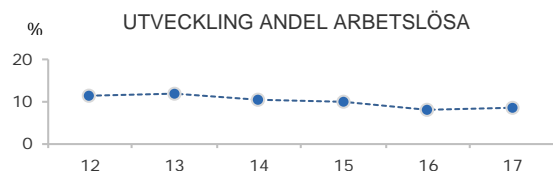

FÖRVÄRVSARBETANDE 2016

| | Kvinnor | Män | Samtliga | % | % Gbg |
|-------------|---------|-------|----------|------|-------|
| 18 - 24 | 441 | 479 | 920 | 54,7 | 55,0 |
| 25 - 29 | 496 | 530 | 1 026 | 71,7 | 73,1 |
| 30 - 44 | 1 181 | 1 352 | 2 533 | 76,1 | 80,9 |
| 45 - 64 | 1 278 | 1 236 | 2 514 | 69,4 | 77,5 |
| 65 - 74 | 96 | 135 | 231 | 15,8 | 19,8 |
| 25 - 64 | 2 955 | 3 118 | 6 073 | 72,5 | 78,1 |
| Utl. Bakgr. | 1 352 | 1 505 | 2 857 | 64,7 | 65,5 |
| Sv. Bakgr. | 1 603 | 1 613 | 3 216 | 81,1 | 85,5 |

21,6%

ANDEL MED EFTERGymNASIAL
UTBILDNING 3 ÅR ELLER LÄNGRE

ANDEL (%) HÖGSTA UTBILDNINGSNIVÅ 2017

| | Förgymnasial | | Eftergymnasial 3 år och längre | |
|---------|--------------|-------|-----------------------------------|-------|
| | % | % Gbg | % | % Gbg |
| 18-24 | 24,8 | 20,0 | 4,2 | 8,4 |
| 25-29 | 12,2 | 7,8 | 24,6 | 37,1 |
| 30-44 | 15,5 | 9,5 | 25,6 | 41,6 |
| 45-64 | 21,9 | 13,3 | 16,6 | 28,1 |
| 65-74 | 30,9 | 21,3 | 12,5 | 25,2 |
| 25 - 64 | 17,7 | 10,8 | 21,6 | 35,2 |
| Kvinnor | 17,6 | 9,9 | 23,5 | 39,1 |
| Män | 17,7 | 11,6 | 19,6 | 31,5 |

68,5%

BEHÖRIGA MINST TILL
YRKESPROGRAM

GYMNASIEBEHÖRIGHET 2017

| | Kvinnor | Män | Samtliga | % | % Gbg |
|------------|---------|-----|----------|------|-------|
| Yrkesf. | 65 | 70 | 135 | 68,5 | 81,2 |
| ES | 65 | 69 | 134 | 68,0 | 80,4 |
| EK, HU, SA | 63 | 67 | 130 | 66,0 | 78,4 |
| NA, TE | 60 | 66 | 126 | 64,0 | 77,4 |

KOMMUNALVALET 2014 JÄMFÖRT MED 2010

| | M | FP | KD | S | V | MP | SD | Vv | Fi | Delt |
|------|------|-----|-----|------|-----|-----|------|-----|-----|------|
| 2014 | 14,7 | 6,1 | 5,9 | 35,3 | 8,3 | 6,9 | 10,3 | 4,4 | 2,0 | 71,2 |
| 2010 | 16,7 | 5,6 | 4,9 | 44,9 | 6,2 | 6,4 | 6,8 | 4,6 | 0,0 | 73,6 |

0,4

SJÄLVFÖRSÖRJNINGSGRAD

ANDEL SOM ARBETAR INOM PRIVAT NÄRINGS-LIV

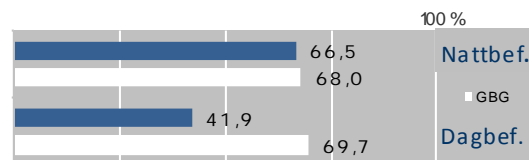

ANSTÄLLDA I OLIKA BRANSCHER 2016

| | Dagbefolkning | | Nattbefolkning | |
|-----------------------------|---------------|--------------|----------------|-------|
| | Antal | Antal | % | % Gbg |
| Vård & sociala tjänster | 971 | 1 390 | 19,2 | 15,6 |
| Utbildning | 572 | 708 | 9,8 | 10,5 |
| Handel | 257 | 860 | 11,9 | 11,6 |
| Fastighetsverksamhet | 234 | 141 | 1,9 | 1,7 |
| Kulturella & pers. tjänster | 195 | 321 | 4,4 | 4,7 |
| Offentlig förv. & försvar | 173 | 286 | 4,0 | 5,3 |
| Företagstjänster | 170 | 924 | 12,8 | 15,6 |
| Hotell & restaurang | 131 | 461 | 6,4 | 4,6 |
| Byggverksamhet | 115 | 373 | 5,2 | 4,6 |
| Transport & magasinering | 84 | 509 | 7,0 | 5,7 |
| Tillverkning & utvinning | 78 | 826 | 11,4 | 11,4 |
| Info. & kommunikation | 33 | 217 | 3,0 | 5,1 |
| Okänd verksamhet | 13 | 97 | 1,3 | 1,0 |
| Jord-, skogsbruk & fiske | 5 | 13 | 0,2 | 0,2 |
| Energi & miljö | .. | 49 | 0,7 | 0,7 |
| Finans & försäkring | .. | 62 | 0,9 | 1,6 |
| Totalt | 3 031 | 7 237 | | |

89,3%

BOSTÄDER
BYGGDA 1961 -70

BYGGNADSÅR I 10 - ÅRSINTERVALL 2017

(exklusive specialbostäder och uppgift saknas)

| År | Småhus | Flerbostad | Totalt | % | % Gbg |
|---------|--------|------------|--------|------|-------|
| - 1940 | 23 | 5 | 28 | 0,4 | 19,2 |
| 41 - 50 | 15 | 0 | 15 | 0,2 | 8,9 |
| 51 - 60 | 2 | 0 | 2 | 0,0 | 13,6 |
| 61 - 70 | 245 | 6 514 | 6 759 | 89,3 | 22,3 |
| 71 - 80 | 278 | 0 | 278 | 3,7 | 12,6 |
| 81 - 90 | 11 | 0 | 11 | 0,1 | 4,7 |
| 91 - 00 | 17 | 0 | 17 | 0,2 | 3,1 |
| 01 - 10 | 24 | 0 | 24 | 0,3 | 4,3 |
| 11 - | 59 | 0 | 59 | 0,8 | 4,9 |

ANDEL SMÅHUS JÄMFÖRT MED GÖTEBORG 2017



ANTAL BOSTÄDER EFTER AREA 2017

(exklusive uppgift saknas)

| Kvm | Småhus | Flerbostad | Totalt | % | % Gbg |
|---------------|------------|--------------|--------------|------|-------|
| -40 | 0 | 599 | 599 | 7,9 | 14,4 |
| 41-60 | 18 | 1 120 | 1 138 | 15,0 | 24,1 |
| 61-80 | 36 | 2 747 | 2 783 | 36,8 | 27,8 |
| 81-100 | 157 | 1 759 | 1 916 | 25,3 | 13,8 |
| 101-120 | 276 | 575 | 851 | 11,2 | 7,6 |
| 121- | 187 | 96 | 283 | 3,7 | 12,2 |
| Totalt | 674 | 6 896 | 7 570 | | |

ÄGARKATEGORI 2017

| | Småhus | Flerbostad | Totalt | % | % Gbg |
|----------------------|------------|--------------|--------------|------|-------|
| Hyresrätt | 82 | 4 743 | 4 825 | 63,7 | 54,0 |
| Allmännyttan | 79 | 2 235 | 2 314 | 30,6 | 26,3 |
| Övriga | 3 | 2 508 | 2 511 | 33,2 | 27,7 |
| Bostadsrätt | 19 | 2 153 | 2 172 | 28,7 | 28,4 |
| Äganderätt | 573 | 0 | 573 | 7,6 | 17,7 |
| Tot. bostäder | 674 | 6 896 | 7 570 | | |

NYBYGGNATION - FÄRDIGSTÄLLDA BOSTÄDER

| | 2013 | 2014 | 2015 | 2016 | 2017 |
|----------------|----------|-----------|----------|------------|----------|
| Småhus | 0 | 16 | 0 | 0 | 0 |
| Flerbostadshus | 0 | 5 | 0 | 208 | 0 |
| Totalt | 0 | 21 | 0 | 208 | 0 |

4 612

FOLKMÄNGD 2017

BEFOLKNING EFTER ÅLDER 2017

| Ålder | Kvinnor | Män | Samtliga | % |
|----------|---------|-------|----------|------|
| 0 | 28 | 18 | 46 | 1,0 |
| 1 - 5 | 119 | 135 | 254 | 5,5 |
| 6 | 26 | 26 | 52 | 1,1 |
| 7 - 9 | 90 | 96 | 186 | 4,0 |
| 10 - 12 | 89 | 95 | 184 | 4,0 |
| 13 - 15 | 75 | 86 | 161 | 3,5 |
| 16 - 18 | 68 | 93 | 161 | 3,5 |
| 19 - 24 | 118 | 117 | 235 | 5,1 |
| 25 - 29 | 68 | 79 | 147 | 3,2 |
| 30 - 44 | 366 | 338 | 704 | 15,3 |
| 45 - 64 | 634 | 647 | 1 281 | 27,8 |
| 65 - 74 | 343 | 364 | 707 | 15,3 |
| 75 - 84 | 197 | 173 | 370 | 8,0 |
| 85- | 82 | 42 | 124 | 2,7 |
| Samtliga | 2 303 | 2 309 | 4 612 | 100 |

ÅLDERSSTRUKTUR JÄMFÖRT MED GÖTEBORG

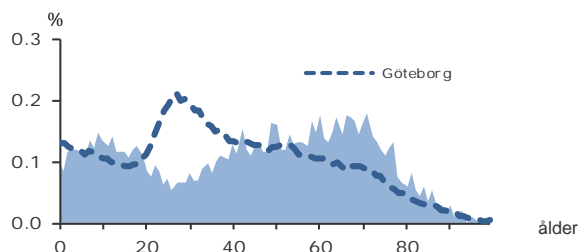

+ 16

BEFOLKNINGS-
FÖRÄNDRING 2017

FÖRÄNDRING 2017

| | |
|------------------|-----------|
| Nettoflytt | 0 |
| Födelseöverskott | 11 |
| Födda | 46 |
| Döda | 35 |
| Totalt* | 16 |

FÖRÄNDRING 2014 - 2017

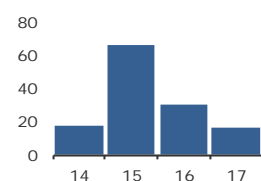

* Inklusive justering.

2,5

PERSONER I SNITT
PER HUSHÅLL 2017

HUSHÅLL 2017

| Personer i hushållet | Antal hushåll | % | % Gbg |
|-----------------------------|---------------|--------------|--------------|
| 1 person | 528 | 28,5 | 43,3 |
| 2 personer | 643 | 34,7 | 27,8 |
| 3 personer | 224 | 12,1 | 12,0 |
| 4 personer | 263 | 14,2 | 10,7 |
| 5+ personer | 194 | 10,5 | 6,2 |
| Totalt antal hushåll | 1 852 | 100,0 | 100,0 |

| | | | |
|-------------------------------|-----|------|------|
| Barnhushåll | 501 | 27,1 | 23,6 |
| (barnen under 18 år) | | | |
| Hushåll med 3 barn eller fler | 106 | 5,7 | 3,6 |
| Ensamstående med barn | 45 | 2,4 | 4,6 |

7,2%

ANDEL FÖDDA I
UTLANDET

UTRIKES FÖDDA EFTER HDI OCH TID I SVERIGE

| HDI-kategorier | 0-4 år | 5-9 år | 10- år |
|---------------------|------------|-----------|------------|
| Låg + Medel + Okänt | 25 | 8 | 23 |
| Hög + Mycket hög | 81 | 49 | 140 |
| Totalt | 106 | 57 | 163 |

VANLIGASTE FÖDELSELÄNDERNA I Gbg 2017

| | Antal | % | % Gbg |
|-----------------------|------------|------------|-------------|
| Irak | .. | .. | 2,2 |
| Iran | .. | .. | 2,2 |
| Somalia | .. | .. | 1,5 |
| Bosnien - Hercegovina | .. | .. | 1,3 |
| Syrien | .. | .. | 1,2 |
| Finland | 22 | 0,5 | 1,1 |
| Jugoslavien | .. | .. | 1,1 |
| Polen | 11 | 0,2 | 1,0 |
| Turkiet | .. | .. | 0,8 |
| Indien | .. | .. | 0,7 |
| Övriga länder | 277 | 6,0 | 12,8 |
| Totalt | 332 | 7,2 | 26,1 |

ANDEL UTL. BAKGRUND 2017 JÄMFÖRT MED Gbg



321 400 kr

MEDELINKOMST
2016

INKOMSTFÖRD. 2016 JÄMFÖRT MED Gbg 20-64 ÅR

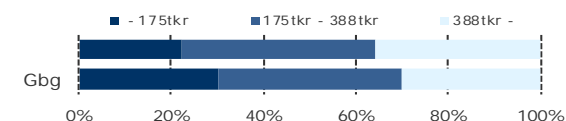

MEDELINKOMST 2016 (kr)

| Ålder | Kvinnor | Män | Samtliga |
|--------------|---------|---------|----------|
| 20 - 24 | 134 700 | 170 800 | 153 300 |
| 25 - 29 | 166 900 | 237 100 | 202 000 |
| 30 - 44 | 272 000 | 381 400 | 323 600 |
| 45 - 64 | 357 700 | 470 400 | 414 100 |
| 65 - | 210 600 | 322 100 | 263 900 |
| 20 och äldre | 269 600 | 375 500 | 321 400 |

BILINNEHAV 2017 JÄMFÖRT MED GÖTEBORG Antal bilar per 1 000 personer



12

PERSONER I
LÅNGTIDSBEROENDE
2016

PERSONER MED UTBETALT EKONOMISKT BISTÅND

| | 2014 | 2015 | 2016 |
|----------------------------------|------|------|------|
| Personer med registrerat bistånd | 32 | 39 | 38 |
| - varav i minst 10 månader | .. | 12 | 12 |

OHÄLSOTAL 2017 JÄMFÖRT MED GÖTEBORG Antal ersatta dagar per person



OHÄLSOTAL, ERSATTA DAGAR PER PERSON 2017

| | Kvinnor | Män | Samtliga |
|----------------|---------|------|----------|
| Utl. bakgr. | 30,3 | 4,7 | 17,6 |
| Sv. bakgr. | 29,0 | 16,2 | 22,6 |
| Samtliga | 29,1 | 15,1 | 22,1 |
| Samtliga i Gbg | 28,1 | 19,7 | 23,9 |

2,4%

ARBETSLÖSHET

ÖPPET ARBETSLÖSA SAMT I PROGRAM, OKT 2017

| | Kvinnor | Män | Samtliga | % | % Gbg |
|-------------|---------|-----|----------|-----|-------|
| 18 - 24 | .. | .. | 6 | 2,0 | 4,3 |
| 25 - 29 | .. | .. | 6 | 4,0 | 4,8 |
| 30 - 44 | 13 | 10 | 23 | 3,3 | 6,2 |
| 45 - 64 | 8 | 14 | 22 | 1,7 | 5,8 |
| 18 - 64 | 25 | 32 | 57 | 2,4 | 5,6 |
| Född utoml. | 9 | 11 | 20 | 8,7 | 11,6 |
| Född i Sve. | 16 | 21 | 37 | 1,7 | 2,8 |

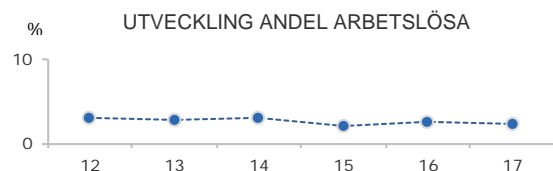

FÖRVÄRVSARBETANDE 2016

| | Kvinnor | Män | Samtliga | % | % Gbg |
|-------------|---------|-----|----------|------|-------|
| 18 - 24 | 85 | 94 | 179 | 60,7 | 55,0 |
| 25 - 29 | 51 | 58 | 109 | 70,3 | 73,1 |
| 30 - 44 | 324 | 278 | 602 | 85,3 | 80,9 |
| 45 - 64 | 573 | 536 | 1 109 | 86,6 | 77,5 |
| 65 - 74 | 78 | 91 | 169 | 24,2 | 19,8 |
| 25 - 64 | 948 | 872 | 1 820 | 85,0 | 78,1 |
| Utl. Bakgr. | 68 | 65 | 133 | 65,2 | 65,5 |
| Sv. Bakgr. | 880 | 807 | 1 687 | 87,0 | 85,5 |

38,1%

ANDEL MED EFTERGYMNASIAL
UTBILDNING 3 ÅR ELLER LÄNGRE

ANDEL (%) HÖGSTA UTBILDNINGSNIVÅ 2017

| | Förgymnasial | | Eftergymnasial | |
|---------|--------------|-------|-----------------|-------|
| | % | % Gbg | 3 år och längre | % Gbg |
| 18-24 | 26,7 | 20,0 | 2,4 | 8,4 |
| 25-29 | 0,0 | 7,8 | 30,1 | 37,1 |
| 30-44 | 4,1 | 9,5 | 43,9 | 41,6 |
| 45-64 | 9,3 | 13,3 | 36,0 | 28,1 |
| 65-74 | 18,5 | 21,3 | 26,0 | 25,2 |
| 25 - 64 | 7,1 | 10,8 | 38,1 | 35,2 |
| Kvinnor | 4,4 | 9,9 | 40,9 | 39,1 |
| Män | 9,9 | 11,6 | 35,3 | 31,5 |

91,5%

BEHÖRIGA MINST TILL
YRKESPROGRAM

GYMNASIEBEHÖRIGHET 2017

| | Kvinnor | Män | Samtliga | % | % Gbg |
|------------|---------|-----|----------|------|-------|
| Yrkesf. | 20 | 23 | 43 | 91,5 | 81,2 |
| ES | 20 | 23 | 43 | 91,5 | 80,4 |
| EK, HU, SA | 20 | 20 | 40 | 85,1 | 78,4 |
| NA, TE | 20 | 23 | 43 | 91,5 | 77,4 |

KOMMUNALVALET 2014 JÄMFÖRT MED 2010

| | M | FP | KD | S | V | MP | SD | Vv | Fi | Delt |
|------|------|------|------|------|-----|-----|-----|-----|-----|------|
| 2014 | 22,6 | 9,4 | 22,4 | 11,7 | 6,3 | 9,7 | 4,4 | 3,0 | 4,0 | 86,5 |
| 2010 | 24,3 | 11,1 | 23,1 | 16,1 | 5,6 | 8,6 | 2,7 | 1,9 | 0,0 | 85,5 |

0,5

SJÄLVFÖRSÖRJNINGSGRAD

ANDEL SOM ARBETAR INOM PRIVAT NÄRINGS-LIV

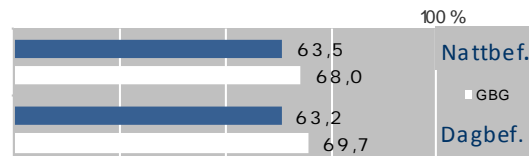

ANSTÄLLDA I OLIKA BRANSCHER 2016

| | Dagbefolkn. | | Nattbefolkning | |
|-----------------------------|-------------|-------|----------------|-------|
| | Antal | Antal | % | % Gbg |
| Vård & sociala tjänster | 185 | 355 | 16,3 | 15,6 |
| Utbildning | 162 | 296 | 13,6 | 10,5 |
| Transport & magasinering | 130 | 284 | 13,0 | 5,7 |
| Byggverksamhet | 111 | 156 | 7,2 | 4,6 |
| Handel | 95 | 211 | 9,7 | 11,6 |
| Företagstjänster | 68 | 217 | 10,0 | 15,6 |
| Offentlig förv. & försvar | 59 | 131 | 6,0 | 5,3 |
| Hotell & restaurang | 58 | 63 | 2,9 | 4,6 |
| Kulturella & pers. tjänster | 54 | 108 | 5,0 | 4,7 |
| Jord-, skogsbruk & fiske | 43 | 46 | 2,1 | 0,2 |
| Tillverkning & utvinning | 29 | 142 | 6,5 | 11,4 |
| Info. & kommunikation | 12 | 70 | 3,2 | 5,1 |
| Fastighetsverksamhet | 10 | 41 | 1,9 | 1,7 |
| Okänd verksamhet | 10 | 24 | 1,1 | 1,0 |
| Finans & försäkring | .. | 21 | 1,0 | 1,6 |
| Energi & miljö | .. | 15 | 0,7 | 0,7 |
| Totalt | 1 032 | 2 180 | | |

33,4%

BOSTÄDER
BYGGDA - 1940

BYGGNADSÅR I 10 - ÅRSINTERVALL 2017

(exklusive specialbostäder och uppgift saknas)

| År | Småhus | Flerbostad | Totalt | % | % Gbg |
|---------|--------|------------|--------|------|-------|
| - 1940 | 617 | 15 | 632 | 33,4 | 19,2 |
| 41 - 50 | 104 | 0 | 104 | 5,5 | 8,9 |
| 51 - 60 | 136 | 0 | 136 | 7,2 | 13,6 |
| 61 - 70 | 177 | 15 | 192 | 10,1 | 22,3 |
| 71 - 80 | 230 | 0 | 230 | 12,1 | 12,6 |
| 81 - 90 | 169 | 6 | 175 | 9,2 | 4,7 |
| 91 - 00 | 144 | 14 | 158 | 8,3 | 3,1 |
| 01 - 10 | 111 | 1 | 112 | 5,9 | 4,3 |
| 11 - | 82 | 9 | 91 | 4,8 | 4,9 |

ANDEL SMÅHUS JÄMFÖRT MED GÖTEBORG 2017

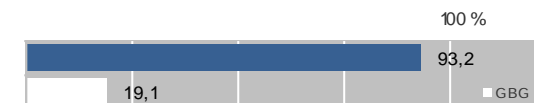

ANTAL BOSTÄDER EFTER AREA 2017

(exklusive uppgift saknas)

| Kvm | Småhus | Flerbostad | Totalt | % | % Gbg |
|---------|--------|------------|--------|------|-------|
| -40 | 27 | 62 | 89 | 4,7 | 14,4 |
| 41-60 | 109 | 21 | 130 | 6,9 | 24,1 |
| 61-80 | 181 | 25 | 206 | 10,9 | 27,8 |
| 81-100 | 299 | 14 | 313 | 16,5 | 13,8 |
| 101-120 | 367 | 2 | 369 | 19,5 | 7,6 |
| 121- | 784 | 4 | 788 | 41,6 | 12,2 |
| Totalt | 1 767 | 128 | 1 895 | | |

ÄGARKATEGORI 2017

| | Småhus | Flerbostad | Totalt | % | % Gbg |
|---------------|--------|------------|--------|------|-------|
| Hyresrätt | 57 | 113 | 170 | 9,0 | 54,0 |
| Allmännyttan | 24 | 18 | 42 | 2,2 | 26,3 |
| Övriga | 33 | 95 | 128 | 6,8 | 27,7 |
| Bostadsrätt | 27 | 15 | 42 | 2,2 | 28,4 |
| Äganderätt | 1 690 | 0 | 1 690 | 89,2 | 17,7 |
| Tot. bostäder | 1 774 | 128 | 1 902 | | |

NYBYGGNATION - FÄRDIGSTÄLLDA BOSTÄDER

| | 2013 | 2014 | 2015 | 2016 | 2017 |
|----------------|------|------|------|------|------|
| Småhus | 8 | 5 | 9 | 19 | 4 |
| Flerbostadshus | 8 | 0 | 0 | 0 | 0 |
| Totalt | 16 | 5 | 9 | 19 | 4 |

26 285

FOLKMÄNGD 2017

BEFOLKNING EFTER ÅLDER 2017

| Ålder | Kvinnor | Män | Samtliga | % |
|----------|---------|--------|----------|------|
| 0 | 136 | 130 | 266 | 1,0 |
| 1 - 5 | 859 | 946 | 1 805 | 6,9 |
| 6 | 213 | 229 | 442 | 1,7 |
| 7 - 9 | 640 | 744 | 1 384 | 5,3 |
| 10 - 12 | 710 | 706 | 1 416 | 5,4 |
| 13 - 15 | 666 | 694 | 1 360 | 5,2 |
| 16 - 18 | 528 | 557 | 1 085 | 4,1 |
| 19 - 24 | 660 | 790 | 1 450 | 5,5 |
| 25 - 29 | 415 | 449 | 864 | 3,3 |
| 30 - 44 | 2 746 | 2 437 | 5 183 | 19,7 |
| 45 - 64 | 3 539 | 3 778 | 7 317 | 27,8 |
| 65 - 74 | 1 106 | 1 093 | 2 199 | 8,4 |
| 75 - 84 | 555 | 562 | 1 117 | 4,2 |
| 85- | 241 | 156 | 397 | 1,5 |
| Samtliga | 13 014 | 13 271 | 26 285 | 100 |

ÅLDERSSTRUKTUR JÄMFÖRT MED GÖTEBORG

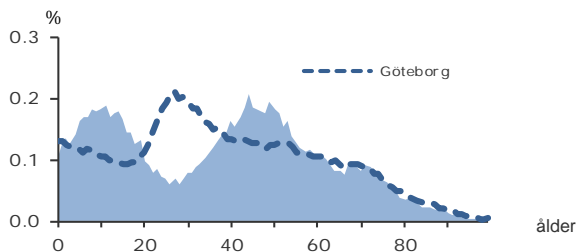

+ 63

BEFOLKNINGS-
FÖRÄNDRING 2017

FÖRÄNDRING 2017

| | |
|------------------|-----------|
| Nettoflytt | -58 |
| Födelseöverskott | 118 |
| Födda | 256 |
| Döda | 138 |
| Totalt* | 63 |

FÖRÄNDRING 2014 - 2017

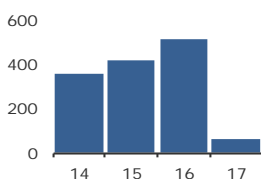

* Inklusive justering.

2,7

PERSONER I SNITT
PER HUSHÅLL 2017

HUSHÅLL 2017

| Personer i hushållet | Antal hushåll | % | % Gbg |
|-----------------------------|---------------|--------------|--------------|
| 1 person | 1 995 | 20,8 | 43,3 |
| 2 personer | 2 783 | 29,0 | 27,8 |
| 3 personer | 1 537 | 16,0 | 12,0 |
| 4 personer | 2 549 | 26,6 | 10,7 |
| 5+ personer | 736 | 7,7 | 6,2 |
| Totalt antal hushåll | 9 600 | 100,0 | 100,0 |

| | | | |
|-------------------------------|-------|------|------|
| Barnhushåll | 4 073 | 42,4 | 23,6 |
| (barnen under 18 år) | | | |
| Hushåll med 3 barn eller fler | 509 | 5,3 | 3,6 |
| Ensamstående med barn | 453 | 4,7 | 4,6 |

7,6%

ANDEL FÖDDA I
UTLANDET

UTRIKES FÖDDA EFTER HDI OCH TID I SVERIGE

| HDI-kategorier | 0-4 år | 5-9 år | 10- år |
|---------------------|------------|------------|--------------|
| Låg + Medel + Okänt | 61 | 33 | 235 |
| Hög + Mycket hög | 277 | 200 | 1 163 |
| Totalt | 338 | 233 | 1 398 |

VANLIGASTE FÖDELSELÄNDERNA I Gbg 2017

| | Antal | % | % Gbg |
|-----------------------|--------------|------------|-------------|
| Irak | 30 | 0,1 | 2,2 |
| Iran | 91 | 0,3 | 2,2 |
| Somalia | .. | .. | 1,5 |
| Bosnien - Hercegovina | 40 | 0,2 | 1,3 |
| Syrien | .. | .. | 1,2 |
| Finland | 219 | 0,8 | 1,1 |
| Jugoslavien | 103 | 0,4 | 1,1 |
| Polen | 131 | 0,5 | 1,0 |
| Turkiet | 22 | 0,1 | 0,8 |
| Indien | 45 | 0,2 | 0,7 |
| Övriga länder | 1 298 | 4,9 | 12,8 |
| Totalt | 1 999 | 7,6 | 26,1 |

ANDEL UTL. BAKGRUND 2017 JÄMFÖRT MED Gbg



402 800 kr

MEDELINKOMST
2016

INKOMSTFÖRD. 2016 JÄMFÖRT MED Gbg 20-64 ÅR

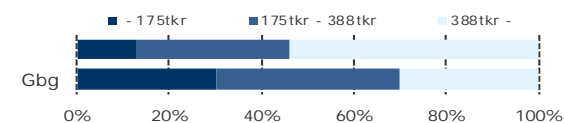

MEDELINKOMST 2016 (kr)

| Ålder | Kvinnor | Män | Samtliga |
|--------------|---------|---------|----------|
| 20 - 24 | 156 900 | 177 700 | 168 500 |
| 25 - 29 | 227 300 | 274 100 | 250 800 |
| 30 - 44 | 387 100 | 512 600 | 446 900 |
| 45 - 64 | 413 000 | 560 900 | 489 200 |
| 65 - | 219 500 | 342 400 | 279 800 |
| 20 och äldre | 342 000 | 463 500 | 402 800 |

BILINNEHAV 2017 JÄMFÖRT MED GÖTEBORG

Antal bilar per 1 000 personer

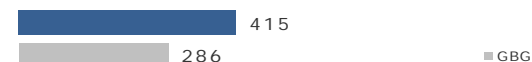

48

PERSONER I
LÅNGTIDSBEROENDE
2016

PERSONER MED UTBETALT EKONOMISKT BISTÅND

| | 2014 | 2015 | 2016 |
|----------------------------------|------|------|------|
| Personer med registrerat bistånd | 138 | 128 | 244 |
| - varav i minst 10 månader | 54 | 52 | 48 |

OHÅLSOTAL 2017 JÄMFÖRT MED GÖTEBORG

Antal ersatta dagar per person



OHÅLSOTAL, ERSATTA DAGAR PER PERSON 2017

| | Kvinnor | Män | Samtliga |
|----------------|---------|------|----------|
| Utl. bakgr. | 20,9 | 11,7 | 16,2 |
| Sv. bakgr. | 20,9 | 11,1 | 16,0 |
| Samtliga | 20,9 | 11,2 | 16,0 |
| Samtliga i Gbg | 28,1 | 19,7 | 23,9 |

1,6%

ARBETSLÖSHET

ÖPPET ARBETSLÖSA SAMT I PROGRAM, OKT 2017

| | Kvinnor | Män | Samtliga | % | % Gbg |
|-------------|---------|-----|----------|-----|-------|
| 18 - 24 | 13 | 28 | 41 | 2,3 | 4,3 |
| 25 - 29 | 10 | 14 | 24 | 2,8 | 4,8 |
| 30 - 44 | 33 | 23 | 56 | 1,1 | 6,2 |
| 45 - 64 | 63 | 63 | 126 | 1,7 | 5,8 |
| 18 - 64 | 119 | 128 | 247 | 1,6 | 5,6 |
| Född utoml. | 30 | 28 | 58 | 4,3 | 11,6 |
| Född i Sve. | 89 | 100 | 189 | 1,4 | 2,8 |

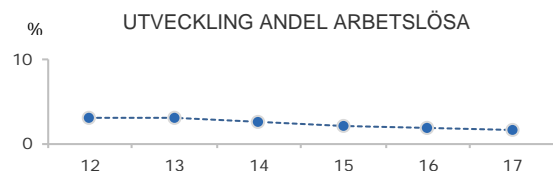

FÖRVÄRVSARBETANDE 2016

| | Kvinnor | Män | Samtliga | % | % Gbg |
|-------------|---------|-------|----------|------|-------|
| 18 - 24 | 504 | 578 | 1 082 | 58,7 | 55,0 |
| 25 - 29 | 334 | 327 | 661 | 77,8 | 73,1 |
| 30 - 44 | 2 643 | 2 392 | 5 035 | 93,7 | 80,9 |
| 45 - 64 | 3 128 | 3 384 | 6 512 | 91,3 | 77,5 |
| 65 - 74 | 152 | 266 | 418 | 19,0 | 19,8 |
| 25 - 64 | 6 105 | 6 103 | 12 208 | 91,4 | 78,1 |
| Utl. Bakgr. | 727 | 699 | 1 426 | 80,3 | 65,5 |
| Sv. Bakgr. | 5 378 | 5 404 | 10 782 | 93,1 | 85,5 |

34,8%

ANDEL MED EFTERGYMNASIAL
UTBILDNING 3 ÅR ELLER LÄNGRE

ANDEL (%) HÖGSTA UTBILDNINGSNIVÅ 2017

| | Förgymnasial | | Eftergymnasial | |
|---------|--------------|-------|-----------------|-------|
| | % | % Gbg | 3 år och längre | % Gbg |
| 18-24 | 25,3 | 20,0 | 2,6 | 8,4 |
| 25-29 | 7,3 | 7,8 | 25,2 | 37,1 |
| 30-44 | 3,9 | 9,5 | 46,8 | 41,6 |
| 45-64 | 8,0 | 13,3 | 27,4 | 28,1 |
| 65-74 | 22,8 | 21,3 | 16,1 | 25,2 |
| 25 - 64 | 6,3 | 10,8 | 34,8 | 35,2 |
| Kvinnor | 4,8 | 9,9 | 40,1 | 39,1 |
| Män | 7,9 | 11,6 | 29,5 | 31,5 |

93,0%

BEHÖRIGA MINST TILL
YRKESPROGRAM

GYMNASIEBEHÖRIGHET 2017

| | Kvinnor | Män | Samtliga | % | % Gbg |
|------------|---------|-----|----------|------|-------|
| Yrkesf. | 166 | 192 | 358 | 93,0 | 81,2 |
| ES | 166 | 192 | 358 | 93,0 | 80,4 |
| EK, HU, SA | 166 | 191 | 357 | 92,7 | 78,4 |
| NA, TE | 163 | 189 | 352 | 91,4 | 77,4 |

KOMMUNALVALET 2014 JÄMFÖRT MED 2010

| | M | FP | KD | S | V | MP | SD | Vv | Fi | Delt |
|------|------|-----|-----|------|-----|-----|-----|-----|-----|------|
| 2014 | 34,5 | 8,8 | 4,4 | 14,9 | 2,8 | 5,4 | 8,2 | 6,7 | 1,2 | 88,5 |
| 2010 | 33,0 | 9,3 | 3,7 | 20,0 | 2,2 | 4,8 | 4,8 | 9,1 | 0,0 | 86,9 |

2,4

SJÄLVFÖRSÖRJNINGSGRAD

ANDEL SOM ARBETAR INOM PRIVAT NÄRINGS-LIV

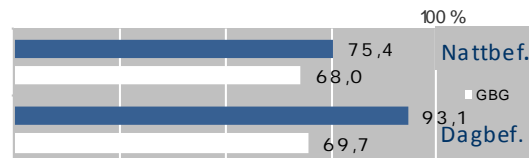

ANSTÄLLDA I OLIKA BRANSCHER 2016

| | Dagbefolk. | | Nattbefolkning | |
|-----------------------------|---------------|---------------|----------------|-------|
| | Antal | Antal | % | % Gbg |
| Tillverkning & utvinning | 21 387 | 2 902 | 21,1 | 11,4 |
| Transport & magasinering | 2 936 | 746 | 5,4 | 5,7 |
| Företagstjänster | 1 804 | 1 913 | 13,9 | 15,6 |
| Handel | 1 659 | 1 685 | 12,3 | 11,6 |
| Info. & kommunikation | 1 217 | 923 | 6,7 | 5,1 |
| Utbildning | 1 176 | 1 132 | 8,2 | 10,5 |
| Vård & sociala tjänster | 814 | 1 409 | 10,3 | 15,6 |
| Byggverksamhet | 761 | 917 | 6,7 | 4,6 |
| Hotell & restaurang | 313 | 263 | 1,9 | 4,6 |
| Fastighetsverksamhet | 245 | 296 | 2,2 | 1,7 |
| Kulturella & pers. tjänster | 198 | 390 | 2,8 | 4,7 |
| Energi & miljö | 159 | 146 | 1,1 | 0,7 |
| Offentlig förv. & försvar | 138 | 667 | 4,9 | 5,3 |
| Finans & försäkring | 67 | 256 | 1,9 | 1,6 |
| Okänd verksamhet | 24 | 59 | 0,4 | 1,0 |
| Jord-, skogsbruk & fiske | 18 | 27 | 0,2 | 0,2 |
| Totalt | 32 916 | 13 731 | | |

23,6%

BOSTÄDER
BYGGDA 2001 -10

BYGGNADSÅR I 10 - ÅRSINTERVALL 2017

(exklusive specialbostäder och uppgift saknas)

| År | Småhus | Flerbostad | Totalt | % | % Gbg |
|----------|--------|------------|--------|------|-------|
| - 1940 | 371 | 11 | 382 | 4,0 | 19,2 |
| 41 - 50 | 249 | 0 | 249 | 2,6 | 8,9 |
| 51 - 60 | 412 | 0 | 412 | 4,3 | 13,6 |
| 61 - 70 | 1 069 | 612 | 1 681 | 17,4 | 22,3 |
| 71 - 80 | 777 | 29 | 806 | 8,4 | 12,6 |
| 81 - 90 | 1 420 | 4 | 1 424 | 14,8 | 4,7 |
| 91 - 100 | 1 304 | 149 | 1 453 | 15,1 | 3,1 |
| 01 - 10 | 1 455 | 820 | 2 275 | 23,6 | 4,3 |
| 11 - | 465 | 359 | 824 | 8,6 | 4,9 |

ANDEL SMÅHUS JÄMFÖRT MED GÖTEBORG 2017

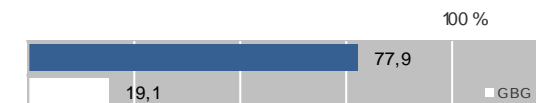

ANTAL BOSTÄDER EFTER AREA 2017

(exklusive uppgift saknas)

| Kvm | Småhus | Flerbostad | Totalt | % | % Gbg |
|---------------|--------------|--------------|--------------|------|-------|
| -40 | 111 | 178 | 289 | 3,0 | 14,4 |
| 41-60 | 237 | 428 | 665 | 6,9 | 24,1 |
| 61-80 | 473 | 991 | 1 464 | 15,2 | 27,8 |
| 81-100 | 665 | 389 | 1 054 | 10,9 | 13,8 |
| 101-120 | 1 385 | 124 | 1 509 | 15,7 | 7,6 |
| 121- | 4 631 | 23 | 4 654 | 48,3 | 12,2 |
| Totalt | 7 502 | 2 133 | 9 635 | | |

ÄGARKATEGORI 2017

| | Småhus | Flerbostad | Totalt | % | % Gbg |
|----------------------|--------------|--------------|--------------|------|-------|
| Hysesrätt | 180 | 775 | 955 | 9,9 | 54,0 |
| Allmännyttan | 88 | 242 | 330 | 3,4 | 26,3 |
| Övriga | 92 | 533 | 625 | 6,5 | 27,7 |
| Bostadsrätt | 325 | 1 358 | 1 683 | 17,5 | 28,4 |
| Äganderätt | 7 032 | 0 | 7 032 | 73,0 | 17,7 |
| Tot. bostäder | 7 537 | 2 133 | 9 670 | | |

NYBYGGNATION - FÄRDIGSTÄLLDA BOSTÄDER

| | 2013 | 2014 | 2015 | 2016 | 2017 |
|----------------|-----------|------------|------------|------------|------------|
| Småhus | 60 | 61 | 60 | 79 | 66 |
| Flerbostadshus | 0 | 143 | 89 | 66 | 102 |
| Totalt | 60 | 204 | 149 | 145 | 168 |

M23 Västra Biskopsgården

19 130

FOLKMÄNGD 2017

BEFOLKNING EFTER ÅLDER 2017

| Ålder | Kvinnor | Män | Samtliga | % |
|----------|---------|-------|----------|------|
| 0 | 172 | 185 | 357 | 1,9 |
| 1 - 5 | 822 | 874 | 1 696 | 8,9 |
| 6 | 134 | 147 | 281 | 1,5 |
| 7 - 9 | 387 | 399 | 786 | 4,1 |
| 10 - 12 | 350 | 313 | 663 | 3,5 |
| 13 - 15 | 264 | 363 | 627 | 3,3 |
| 16 - 18 | 304 | 372 | 676 | 3,5 |
| 19 - 24 | 858 | 801 | 1 659 | 8,7 |
| 25 - 29 | 946 | 987 | 1 933 | 10,1 |
| 30 - 44 | 2 271 | 2 727 | 4 998 | 26,1 |
| 45 - 64 | 1 642 | 1 901 | 3 543 | 18,5 |
| 65 - 74 | 554 | 529 | 1 083 | 5,7 |
| 75 - 84 | 333 | 272 | 605 | 3,2 |
| 85- | 146 | 77 | 223 | 1,2 |
| Samtliga | 9 183 | 9 947 | 19 130 | 100 |

ÅLDERSSTRUKTUR JÄMFÖRT MED GÖTEBORG

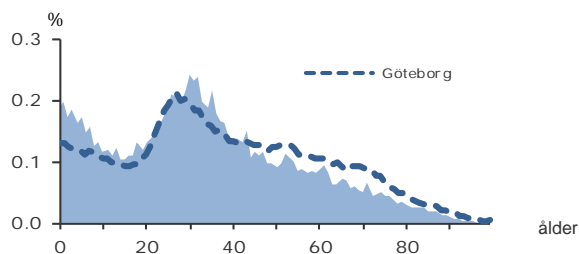

+ 675

BEFOLKNINGS-
FÖRÄNDRING 2017

FÖRÄNDRING 2017

| | |
|------------------|------------|
| Nettoflytt | 384 |
| Födelseöverskott | 270 |
| Födda | 361 |
| Döda | 91 |
| Totalt* | 675 |

FÖRÄNDRING 2014 - 2017

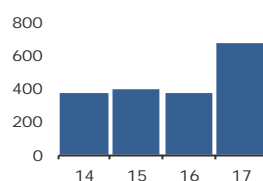

* Inklusive justering.

2,5

PERSONER I SNITT
PER HUSHÅLL 2017

HUSHÅLL 2017

| Personer i hushållet | Antal hushåll | % | % Gbg |
|-------------------------------|---------------|--------------|--------------|
| 1 person | 2 945 | 38,4 | 43,3 |
| 2 personer | 1 857 | 24,2 | 27,8 |
| 3 personer | 1 050 | 13,7 | 12,0 |
| 4 personer | 818 | 10,7 | 10,7 |
| 5+ personer | 998 | 13,0 | 6,2 |
| Totalt antal hushåll | 7 668 | 100,0 | 100,0 |
| Barnhushåll | 2 397 | 31,3 | 23,6 |
| (barnen under 18 år) | | | |
| Hushåll med 3 barn eller fler | 572 | 7,5 | 3,6 |
| Ensamstående med barn | 573 | 7,5 | 4,6 |

54,5%

ANDEL FÖDDA I
UTLANDET

UTRIKES FÖDDA EFTER HDI OCH TID I SVERIGE

| HDI-kategorier | 0-4 år | 5-9 år | 10- år |
|---------------------|--------------|--------------|--------------|
| Låg + Medel + Okänt | 1 625 | 1 564 | 2 038 |
| Hög + Mycket hög | 1 054 | 1 193 | 2 865 |
| Totalt | 2 679 | 2 757 | 4 903 |

VANLIGASTE FÖDELSELÄNDERNA I GBG 2017

| | Antal | % | % Gbg |
|-----------------------|---------------|-------------|-------------|
| Irak | 682 | 3,6 | 2,2 |
| Iran | 543 | 2,8 | 2,2 |
| Somalia | 1 346 | 7,0 | 1,5 |
| Bosnien - Hercegovina | 414 | 2,2 | 1,3 |
| Syrien | 356 | 1,9 | 1,2 |
| Finland | 236 | 1,2 | 1,1 |
| Jugoslavien | 412 | 2,2 | 1,1 |
| Polen | 320 | 1,7 | 1,0 |
| Turkiet | 1 206 | 6,3 | 0,8 |
| Indien | 528 | 2,8 | 0,7 |
| Övriga länder | 4 374 | 22,9 | 12,8 |
| Totalt | 10 417 | 54,5 | 26,1 |

ANDEL UTL. BAKGRUND 2017 JÄMFÖRT MED GBG



205 100 kr

MEDELINKOMST
2016

INKOMSTFÖRD. 2016 JÄMFÖRT MED GBG 20-64 ÅR

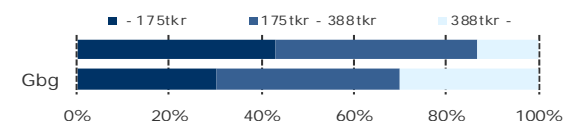

MEDELINKOMST 2016 (kr)

| Ålder | Kvinnor | Män | Samtliga |
|--------------|---------|---------|----------|
| 20 - 24 | 119 300 | 158 800 | 138 400 |
| 25 - 29 | 153 000 | 231 600 | 192 600 |
| 30 - 44 | 176 800 | 262 500 | 223 400 |
| 45 - 64 | 205 600 | 254 200 | 231 800 |
| 65 - | 148 400 | 190 900 | 167 800 |
| 20 och äldre | 169 900 | 237 600 | 205 100 |

BILINNEHAV 2017 JÄMFÖRT MED GÖTEBORG

Antal bilar per 1 000 personer



820

PERSONER I
LÅNGTIDSBEROENDE
2016

PERSONER MED UTBETALT EKONOMISKT BISTÅND

| | 2014 | 2015 | 2016 |
|----------------------------------|-------|-------|-------|
| Personer med registrerat bistånd | 2 059 | 1 897 | 1 725 |
| - varav i minst 10 månader | 963 | 919 | 820 |

OHÄLSOTAL 2017 JÄMFÖRT MED GÖTEBORG

Antal ersatta dagar per person

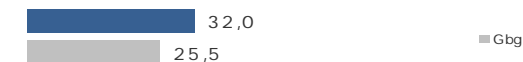

OHÄLSOTAL, ERSATTA DAGAR PER PERSON 2017

| | Kvinnor | Män | Samtliga |
|----------------|---------|------|----------|
| Utl. bakgr. | 31,5 | 24,8 | 28,0 |
| Sv. bakgr. | 52,7 | 34,6 | 43,1 |
| Samtliga | 37,1 | 27,4 | 32,0 |
| Samtliga i Gbg | 28,1 | 19,7 | 23,9 |

11,6%

ARBETSLÖSHET

ÖPPET ARBETSLÖSA SAMT I PROGRAM, OKT 2017

| | Kvinnor | Män | Samtliga | % | % Gbg |
|-------------|---------|-----|----------|------|-------|
| 18 - 24 | 59 | 76 | 135 | 7,4 | 4,3 |
| 25 - 29 | 113 | 96 | 209 | 10,9 | 4,8 |
| 30 - 44 | 337 | 310 | 647 | 12,9 | 6,2 |
| 45 - 64 | 184 | 255 | 439 | 12,3 | 5,8 |
| 18 - 64 | 693 | 737 | 1 430 | 11,6 | 5,6 |
| Född utoml. | 578 | 593 | 1 171 | 14,6 | 11,6 |
| Född i Sve. | 115 | 144 | 259 | 6,0 | 2,8 |

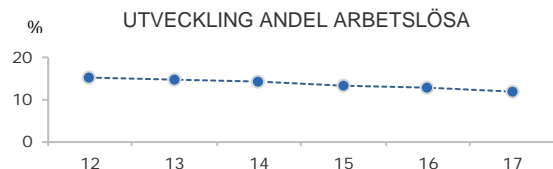

FÖRVÄRVSARBETANDE 2016

| | Kvinnor | Män | Samtliga | % | % Gbg |
|-------------|---------|-------|----------|------|-------|
| 18 - 24 | 421 | 444 | 865 | 49,0 | 55,0 |
| 25 - 29 | 546 | 714 | 1 260 | 64,3 | 73,1 |
| 30 - 44 | 1 254 | 1 933 | 3 187 | 67,3 | 80,9 |
| 45 - 64 | 865 | 1 139 | 2 004 | 57,2 | 77,5 |
| 65 - 74 | 39 | 56 | 95 | 9,1 | 19,8 |
| 25 - 64 | 2 665 | 3 786 | 6 451 | 63,3 | 78,1 |
| Utl. Bakgr. | 1 789 | 2 645 | 4 434 | 59,5 | 65,5 |
| Sv. Bakgr. | 876 | 1 141 | 2 017 | 73,4 | 85,5 |

17,5%

ANDEL MED EFTERGymNASIAL
UTBILDNING 3 ÅR ELLER LÄNGRE

ANDEL (%) HÖGSTA UTBILDNINGSNIVÅ 2017

| | Förgymnasial | | Eftergymnasial | |
|---------|--------------|-------|-----------------|-------|
| | % | % Gbg | 3 år och längre | % Gbg |
| 18-24 | 30,5 | 20,0 | 3,2 | 8,4 |
| 25-29 | 19,8 | 7,8 | 17,3 | 37,1 |
| 30-44 | 22,0 | 9,5 | 21,5 | 41,6 |
| 45-64 | 30,8 | 13,3 | 11,9 | 28,1 |
| 65-74 | 40,3 | 21,3 | 7,2 | 25,2 |
| 25 - 64 | 24,6 | 10,8 | 17,5 | 35,2 |
| Kvinnor | 26,1 | 9,9 | 18,4 | 39,1 |
| Män | 23,3 | 11,6 | 16,7 | 31,5 |

58,2%

BEHÖRIGA MINST TILL
YRKESPROGRAM

GYMNASIEBEHÖRIGHET 2017

| | Kvinnor | Män | Samtliga | % | % Gbg |
|------------|---------|-----|----------|------|-------|
| Yrkesf. | 52 | 61 | 113 | 58,2 | 81,2 |
| ES | 51 | 59 | 110 | 56,7 | 80,4 |
| EK, HU, SA | 48 | 57 | 105 | 54,1 | 78,4 |
| NA, TE | 46 | 54 | 100 | 51,5 | 77,4 |

KOMMUNALVALET 2014 JÄMFÖRT MED 2010

| | M | FP | KD | S | V | MP | SD | Vv | Fi | Delt |
|------|------|-----|-----|------|------|-----|-----|-----|-----|------|
| 2014 | 7,5 | 2,3 | 1,6 | 43,1 | 14,1 | 9,4 | 8,1 | 4,0 | 3,9 | 59,9 |
| 2010 | 10,5 | 3,0 | 1,4 | 47,3 | 11,6 | 8,2 | 5,6 | 4,4 | 0,0 | 61,7 |

0,4

SJÄLVFÖRSÖRJNINGSGRAD

ANDEL SOM ARBETAR INOM PRIVAT NÄRINGS-LIV

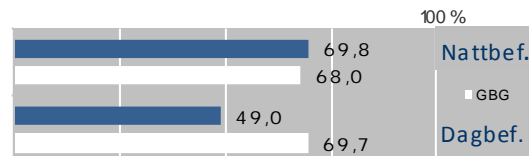

ANSTÄLLDA I OLIKA BRANSCHER 2016

| | Dagbefolkn. | | Nattbefolkning | |
|-----------------------------|--------------|--------------|----------------|-------|
| | Antal | Antal | % | % Gbg |
| Vård & sociala tjänster | 761 | 1 305 | 17,6 | 15,6 |
| Utbildning | 604 | 670 | 9,0 | 10,5 |
| Företagstjänster | 418 | 1 211 | 16,3 | 15,6 |
| Tillverkning & utvinning | 303 | 993 | 13,4 | 11,4 |
| Transport & magasinering | 270 | 615 | 8,3 | 5,7 |
| Byggverksamhet | 226 | 350 | 4,7 | 4,6 |
| Handel | 209 | 577 | 7,8 | 11,6 |
| Offentlig förv. & försvar | 186 | 204 | 2,8 | 5,3 |
| Fastighetsverksamhet | 90 | 77 | 1,0 | 1,7 |
| Hotell & restaurang | 79 | 766 | 10,3 | 4,6 |
| Kulturella & pers. tjänster | 63 | 241 | 3,2 | 4,7 |
| Info. & kommunikation | 12 | 230 | 3,1 | 5,1 |
| Okänd verksamhet | 9 | 110 | 1,5 | 1,0 |
| Energi & miljö | .. | 34 | 0,5 | 0,7 |
| Finans & försäkring | .. | 28 | 0,4 | 1,6 |
| Jord-, skogsbruk & fiske | .. | 5 | 0,1 | 0,2 |
| Totalt | 3 230 | 7 416 | | |

67,3%

BOSTÄDER
BYGGDA 1951 -60

BYGGNADSÅR I 10 - ÅRSINTERVALL 2017

(exklusive specialbostäder och uppgift saknas)

| År | Småhus | Flerbostad | Totalt | % | % Gbg |
|---------|--------|------------|--------|------|-------|
| - 1940 | 0 | 0 | 0 | 0,0 | 19,2 |
| 41 - 50 | 0 | 0 | 0 | 0,0 | 8,9 |
| 51 - 60 | 119 | 5 236 | 5 355 | 67,3 | 13,6 |
| 61 - 70 | 1 | 2 242 | 2 243 | 28,2 | 22,3 |
| 71 - 80 | 0 | 0 | 0 | 0,0 | 12,6 |
| 81 - 90 | 0 | 0 | 0 | 0,0 | 4,7 |
| 91 - 00 | 124 | 0 | 124 | 1,6 | 3,1 |
| 01 - 10 | 22 | 48 | 70 | 0,9 | 4,3 |
| 11 - | 84 | 84 | 168 | 2,1 | 4,9 |

ANDEL SMÅHUS JÄMFÖRT MED GÖTEBORG 2017



ANTAL BOSTÄDER EFTER AREA 2017

(exklusive uppgift saknas)

| Kvm | Småhus | Flerbostad | Totalt | % | % Gbg |
|---------------|------------|--------------|--------------|------|-------|
| -40 | 0 | 454 | 454 | 5,7 | 14,4 |
| 41-60 | 0 | 1 879 | 1 879 | 23,6 | 24,1 |
| 61-80 | 45 | 4 238 | 4 283 | 53,8 | 27,8 |
| 81-100 | 152 | 883 | 1 035 | 13,0 | 13,8 |
| 101-120 | 66 | 133 | 199 | 2,5 | 7,6 |
| 121- | 87 | 24 | 111 | 1,4 | 12,2 |
| Totalt | 350 | 7 611 | 7 961 | | |

ÄGARKATEGORI 2017

| | Småhus | Flerbostad | Totalt | % | % Gbg |
|----------------------|------------|--------------|--------------|------|-------|
| Hyresrätt | 25 | 6 690 | 6 715 | 84,3 | 54,0 |
| Allmännyttan | 0 | 3 738 | 3 738 | 47,0 | 26,3 |
| Övriga | 25 | 2 952 | 2 977 | 37,4 | 27,7 |
| Bostadsrätt | 166 | 921 | 1 087 | 13,7 | 28,4 |
| Äganderätt | 159 | 0 | 159 | 2,0 | 17,7 |
| Tot. bostäder | 350 | 7 611 | 7 961 | | |

NYBYGGNATION - FÄRDIGSTÄLLDA BOSTÄDER

| | 2013 | 2014 | 2015 | 2016 | 2017 |
|----------------|-----------|-----------|-----------|----------|-----------|
| Småhus | 3 | 14 | 8 | 8 | 64 |
| Flerbostadshus | 36 | 0 | 6 | 0 | 0 |
| Totalt | 39 | 14 | 14 | 8 | 64 |

10 655

FOLKMÄNGD 2017

BEFOLKNING EFTER ÅLDER 2017

| Ålder | Kvinnor | Män | Samtliga | % |
|----------|---------|-------|----------|------|
| 0 | 62 | 65 | 127 | 1,2 |
| 1 - 5 | 336 | 363 | 699 | 6,6 |
| 6 | 63 | 53 | 116 | 1,1 |
| 7 - 9 | 192 | 208 | 400 | 3,8 |
| 10 - 12 | 171 | 162 | 333 | 3,1 |
| 13 - 15 | 168 | 161 | 329 | 3,1 |
| 16 - 18 | 150 | 150 | 300 | 2,8 |
| 19 - 24 | 387 | 495 | 882 | 8,3 |
| 25 - 29 | 495 | 546 | 1 041 | 9,8 |
| 30 - 44 | 1 047 | 1 233 | 2 280 | 21,4 |
| 45 - 64 | 1 085 | 1 200 | 2 285 | 21,4 |
| 65 - 74 | 466 | 460 | 926 | 8,7 |
| 75 - 84 | 334 | 256 | 590 | 5,5 |
| 85- | 229 | 118 | 347 | 3,3 |
| Samtliga | 5 185 | 5 470 | 10 655 | 100 |

ÅLDERSSTRUKTUR JÄMFÖRT MED GÖTEBORG

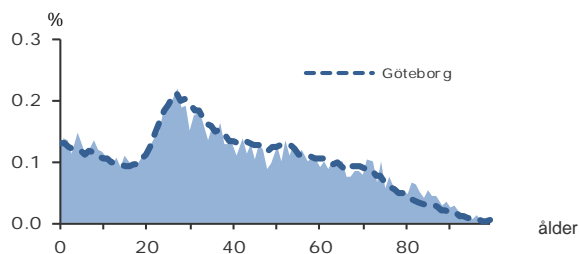

+ 76

BEFOLKNINGS-
FÖRÄNDRING 2017

FÖRÄNDRING 2017

| | |
|------------------|-----------|
| Nettoflytt | 63 |
| Födelseöverskott | 3 |
| Födda | 126 |
| Döda | 123 |
| Totalt* | 76 |

FÖRÄNDRING 2014 - 2017

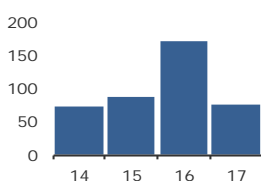

* Inklusive justering.

2,2

PERSONER I SNITT
PER HUSHÅLL 2017

HUSHÅLL 2017

| Personer i hushållet | Antal hushåll | % | % Gbg |
|-------------------------------|---------------|--------------|--------------|
| 1 person | 2 124 | 44,2 | 43,3 |
| 2 personer | 1 213 | 25,2 | 27,8 |
| 3 personer | 580 | 12,1 | 12,0 |
| 4 personer | 483 | 10,0 | 10,7 |
| 5+ personer | 407 | 8,5 | 6,2 |
| Totalt antal hushåll | 4 807 | 100,0 | 100,0 |
| Barnhushåll | | | |
| (barnen under 18 år) | 1 167 | 24,3 | 23,6 |
| Hushåll med 3 barn eller fler | 225 | 4,7 | 3,6 |
| Ensamstående med barn | 238 | 5,0 | 4,6 |

40,7%

ANDEL FÖDDA I
UTLANDET

UTRIKES FÖDDA EFTER HDI OCH TID I SVERIGE

| HDI-kategorier | 0-4 år | 5-9 år | 10- år |
|---------------------|------------|------------|--------------|
| Låg + Medel + Okänt | 483 | 445 | 864 |
| Hög + Mycket hög | 486 | 414 | 1 594 |
| Totalt | 969 | 859 | 2 458 |

VANLIGASTE FÖDELSELÄNDERNA I Gbg 2017

| | Antal | % | % Gbg |
|-----------------------|--------------|-------------|-------------|
| Irak | 271 | 2,5 | 2,2 |
| Iran | 270 | 2,5 | 2,2 |
| Somalia | 307 | 2,9 | 1,5 |
| Bosnien - Hercegovina | 206 | 1,9 | 1,3 |
| Syrien | 210 | 2,0 | 1,2 |
| Finland | 225 | 2,1 | 1,1 |
| Jugoslavien | 304 | 2,9 | 1,1 |
| Polen | 111 | 1,0 | 1,0 |
| Turkiet | 416 | 3,9 | 0,8 |
| Indien | 85 | 0,8 | 0,7 |
| Övriga länder | 1 931 | 18,1 | 12,8 |
| Totalt | 4 336 | 40,7 | 26,1 |

ANDEL UTL. BAKGRUND 2017 JÄMFÖRT MED Gbg

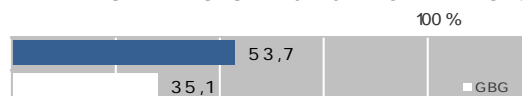

246 000 kr

MEDELINKOMST
2016

INKOMSTFÖRD. 2016 JÄMFÖRT MED Gbg 20-64 ÅR

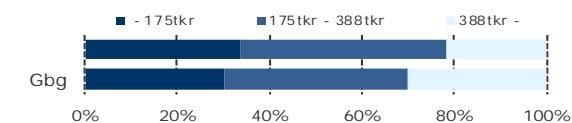

MEDELINKOMST 2016 (kr)

| Ålder | Kvinnor | Män | Samtliga |
|--------------|---------|---------|----------|
| 20 - 24 | 136 600 | 184 800 | 162 100 |
| 25 - 29 | 182 400 | 226 300 | 205 000 |
| 30 - 44 | 236 000 | 311 100 | 276 800 |
| 45 - 64 | 271 300 | 323 100 | 298 100 |
| 65 - | 176 000 | 232 700 | 201 400 |
| 20 och äldre | 215 000 | 276 000 | 246 000 |

BILINNEHAV 2017 JÄMFÖRT MED GÖTEBORG

Antal bilar per 1 000 personer



262

PERSONER I
LÅNGTIDSBEROENDE
2016

PERSONER MED UTBETALT EKONOMISKT BISTÅND

| | 2014 | 2015 | 2016 |
|----------------------------------|------|------|------|
| Personer med registrerat bistånd | 676 | 645 | 602 |
| - varav i minst 10 månader | 319 | 309 | 262 |

OHÄLSOTAL 2017 JÄMFÖRT MED GÖTEBORG

Antal ersatta dagar per person



OHÄLSOTAL, ERSATTA DAGAR PER PERSON 2017

| | Kvinnor | Män | Samtliga |
|----------------|---------|------|----------|
| Utl. bakgr. | 38,2 | 27,4 | 32,5 |
| Sv. bakgr. | 44,9 | 32,6 | 38,4 |
| Samtliga | 41,0 | 29,6 | 35,0 |
| Samtliga i Gbg | 28,1 | 19,7 | 23,9 |

9,1%

ARBETSLÖSHET

ÖPPET ARBETSLÖSA SAMT I PROGRAM, OKT 2017

| | Kvinnor | Män | Samtliga | % | % Gbg |
|-------------|---------|-----|----------|------|-------|
| 18 - 24 | 23 | 54 | 77 | 7,8 | 4,3 |
| 25 - 29 | 45 | 55 | 100 | 9,7 | 4,8 |
| 30 - 44 | 103 | 124 | 227 | 10,0 | 6,2 |
| 45 - 64 | 84 | 111 | 195 | 8,5 | 5,8 |
| 18 - 64 | 255 | 344 | 599 | 9,1 | 5,6 |
| Född utoml. | 188 | 253 | 441 | 13,7 | 11,6 |
| Född i Sve. | 67 | 91 | 158 | 4,7 | 2,8 |

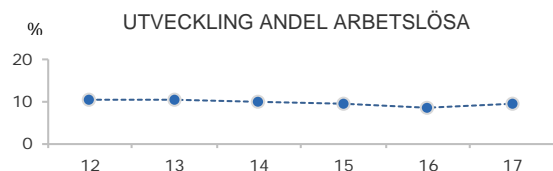

FÖRVÄRVSARBETANDE 2016

| | Kvinnor | Män | Samtliga | % | % Gbg |
|-------------|---------|-------|----------|------|-------|
| 18 - 24 | 266 | 317 | 583 | 57,6 | 55,0 |
| 25 - 29 | 328 | 372 | 700 | 69,0 | 73,1 |
| 30 - 44 | 737 | 948 | 1 685 | 75,8 | 80,9 |
| 45 - 64 | 754 | 840 | 1 594 | 68,6 | 77,5 |
| 65 - 74 | 41 | 59 | 100 | 10,9 | 19,8 |
| 25 - 64 | 1 819 | 2 160 | 3 979 | 71,5 | 78,1 |
| Utl. Bakgr. | 940 | 1 176 | 2 116 | 65,7 | 65,5 |
| Sv. Bakgr. | 879 | 984 | 1 863 | 79,5 | 85,5 |

21,9%

ANDEL MED EFTERGYMNASIAL
UTBILDNING 3 ÅR ELLER LÄNGRE

ANDEL (%) HÖGSTA UTBILDNINGSNIVÅ 2017

| | Förgymnasial | | Eftergymnasial | |
|---------|--------------|-------|-----------------|-------|
| | % | % Gbg | 3 år och längre | % Gbg |
| 18-24 | 25,3 | 20,0 | 3,5 | 8,4 |
| 25-29 | 15,7 | 7,8 | 19,9 | 37,1 |
| 30-44 | 17,3 | 9,5 | 29,2 | 41,6 |
| 45-64 | 22,4 | 13,3 | 15,5 | 28,1 |
| 65-74 | 35,4 | 21,3 | 10,4 | 25,2 |
| 25 - 64 | 19,1 | 10,8 | 21,9 | 35,2 |
| Kvinnor | 19,4 | 9,9 | 24,7 | 39,1 |
| Män | 18,7 | 11,6 | 19,4 | 31,5 |

73,8%

BEHÖRIGA MINST TILL
YRKESPROGRAM

GYMNASIEBEHÖRIGHET 2017

| | Kvinnor | Män | Samtliga | % | % Gbg |
|------------|---------|-----|----------|------|-------|
| Yrkesf. | 39 | 37 | 76 | 73,8 | 81,2 |
| ES | 39 | 37 | 76 | 73,8 | 80,4 |
| EK, HU, SA | 39 | 37 | 76 | 73,8 | 78,4 |
| NA, TE | 39 | 35 | 74 | 71,8 | 77,4 |

KOMMUNALVALET 2014 JÄMFÖRT MED 2010

| | M | FP | KD | S | V | MP | SD | Vv | Fi | Delt |
|------|------|-----|-----|------|------|-----|------|-----|-----|------|
| 2014 | 13,4 | 3,9 | 2,3 | 36,3 | 10,2 | 7,7 | 10,0 | 6,9 | 3,1 | 63,5 |
| 2010 | 15,4 | 5,5 | 1,8 | 43,6 | 7,2 | 7,1 | 6,9 | 8,5 | 0,0 | 67,3 |

0,2

SJÄLVFÖRSÖRJNINGSGRAD

ANDEL SOM ARBETAR INOM PRIVAT NÄRINGS-LIV

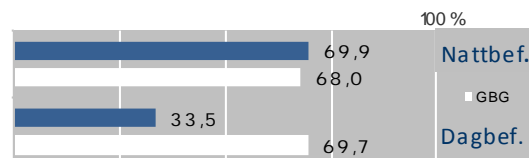

ANSTÄLLDA I OLIKA BRANSCHER 2016

| | Dagbefolk. | | Nattbefolkning | |
|-----------------------------|--------------|--------------|----------------|-------|
| | Antal | Antal | % | % Gbg |
| Vård & sociala tjänster | 358 | 770 | 16,5 | 15,6 |
| Utbildning | 339 | 448 | 9,6 | 10,5 |
| Byggnadsverksamhet | 71 | 220 | 4,7 | 4,6 |
| Företagstjänster | 71 | 692 | 14,8 | 15,6 |
| Handel | 69 | 463 | 9,9 | 11,6 |
| Hotell & restaurang | 45 | 334 | 7,2 | 4,6 |
| Fastighetsverksamhet | 38 | 77 | 1,7 | 1,7 |
| Kulturella & pers. tjänster | 30 | 156 | 3,3 | 4,7 |
| Info. & kommunikation | 11 | 153 | 3,3 | 5,1 |
| Transport & magasinering | 10 | 325 | 7,0 | 5,7 |
| Okänd verksamhet | 6 | 34 | 0,7 | 1,0 |
| Energi & miljö | .. | 35 | 0,8 | 0,7 |
| Finans & försäkring | .. | .. | .. | 1,6 |
| Jord-, skogsbruk & fiske | .. | .. | .. | 0,2 |
| Offentlig förv. & försvar | .. | 158 | 3,4 | 5,3 |
| Tillverkning & utvinning | .. | 774 | 16,6 | 11,4 |
| Totalt | 1 048 | 4 664 | | |

48,3%

BOSTÄDER
BYGGDA 1951 -60

BYGGNADSÅR I 10 - ÅRSINTERVALL 2017

(exklusive specialbostäder och uppgift saknas)

| År | Småhus | Flerbostad | Totalt | % | % Gbg |
|---------|--------|------------|--------|------|-------|
| - 1940 | 223 | 6 | 229 | 4,4 | 19,2 |
| 41 - 50 | 247 | 25 | 272 | 5,3 | 8,9 |
| 51 - 60 | 277 | 2 210 | 2 487 | 48,3 | 13,6 |
| 61 - 70 | 79 | 1 720 | 1 799 | 35,0 | 22,3 |
| 71 - 80 | 54 | 0 | 54 | 1,0 | 12,6 |
| 81 - 90 | 28 | 0 | 28 | 0,5 | 4,7 |
| 91 - 00 | 49 | 82 | 131 | 2,5 | 3,1 |
| 01 - 10 | 10 | 0 | 10 | 0,2 | 4,3 |
| 11 - | 3 | 0 | 3 | 0,1 | 4,9 |

ANDEL SMÅHUS JÄMFÖRT MED GÖTEBORG 2017

100 %



ANTAL BOSTÄDER EFTER AREA 2017

(exklusive uppgift saknas)

| Kvm | Småhus | Flerbostad | Totalt | % | % Gbg |
|---------------|------------|--------------|--------------|------|-------|
| -40 | 1 | 700 | 701 | 13,6 | 14,4 |
| 41-60 | 61 | 1 384 | 1 445 | 28,1 | 24,1 |
| 61-80 | 181 | 1 170 | 1 351 | 26,2 | 27,8 |
| 81-100 | 262 | 844 | 1 106 | 21,5 | 13,8 |
| 101-120 | 218 | 63 | 281 | 5,5 | 7,6 |
| 121- | 247 | 16 | 263 | 5,1 | 12,2 |
| Totalt | 970 | 4 177 | 5 147 | | |

ÄGARKATEGORI 2017

| | Småhus | Flerbostad | Totalt | % | % Gbg |
|----------------------|------------|--------------|--------------|------|-------|
| Hyresrätt | 20 | 2 670 | 2 690 | 52,3 | 54,0 |
| Allmännyttan | 14 | 1 945 | 1 959 | 38,1 | 26,3 |
| Övriga | 6 | 725 | 731 | 14,2 | 27,7 |
| Bostadsrätt | 41 | 1 507 | 1 548 | 30,1 | 28,4 |
| Äganderätt | 909 | 0 | 909 | 17,7 | 17,7 |
| Tot. bostäder | 970 | 4 177 | 5 147 | | |

NYBYGGNATION - FÄRDIGSTÄLLDA BOSTÄDER

| | 2013 | 2014 | 2015 | 2016 | 2017 |
|----------------|----------|----------|----------|----------|----------|
| Småhus | 0 | 2 | 0 | 0 | 0 |
| Flerbostadshus | 0 | 0 | 0 | 0 | 0 |
| Totalt | 0 | 2 | 0 | 0 | 0 |

M25 Kärrdalen och Slättadamm

9 483

FOLKMÄNGD 2017

BEFOLKNING EFTER ÅLDER 2017

| Ålder | Kvinnor | Män | Samtliga | % |
|----------|---------|-------|----------|------|
| 0 | 56 | 80 | 136 | 1,4 |
| 1 - 5 | 297 | 317 | 614 | 6,5 |
| 6 | 59 | 59 | 118 | 1,2 |
| 7 - 9 | 174 | 173 | 347 | 3,7 |
| 10 - 12 | 154 | 168 | 322 | 3,4 |
| 13 - 15 | 140 | 170 | 310 | 3,3 |
| 16 - 18 | 161 | 152 | 313 | 3,3 |
| 19 - 24 | 342 | 331 | 673 | 7,1 |
| 25 - 29 | 411 | 414 | 825 | 8,7 |
| 30 - 44 | 1 040 | 1 097 | 2 137 | 22,5 |
| 45 - 64 | 1 177 | 1 227 | 2 404 | 25,4 |
| 65 - 74 | 331 | 370 | 701 | 7,4 |
| 75 - 84 | 204 | 192 | 396 | 4,2 |
| 85- | 99 | 88 | 187 | 2,0 |
| Samtliga | 4 645 | 4 838 | 9 483 | 100 |

ÅLDERSSTRUKTUR JÄMFÖRT MED GÖTEBORG

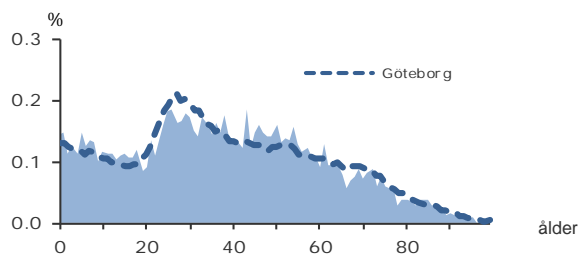

+ 127

BEFOLKNINGS-
FÖRÄNDRING 2017

FÖRÄNDRING 2017

| | |
|------------------|------------|
| Nettoflytt | 58 |
| Födelseöverskott | 71 |
| Födda | 131 |
| Döda | 60 |
| Totalt* | 127 |

FÖRÄNDRING 2014 - 2017

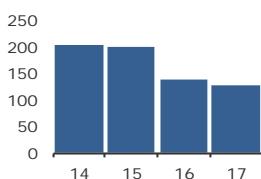

* Inklusive justering.

2,4

PERSONER I SNITT
PER HUSHÅLL 2017

HUSHÅLL 2017

| Personer i hushållet | Antal hushåll | % | % Gbg |
|-------------------------------|---------------|--------------|--------------|
| 1 person | 1 388 | 34,6 | 43,3 |
| 2 personer | 1 155 | 28,8 | 27,8 |
| 3 personer | 551 | 13,8 | 12,0 |
| 4 personer | 621 | 15,5 | 10,7 |
| 5+ personer | 292 | 7,3 | 6,2 |
| Totalt antal hushåll | 4 007 | 100,0 | 100,0 |
| Barnhushåll | 1 165 | 29,1 | 23,6 |
| (barnen under 18 år) | | | |
| Hushåll med 3 barn eller fler | 156 | 3,9 | 3,6 |
| Ensamstående med barn | 163 | 4,1 | 4,6 |

21,0%

ANDEL FÖDDA I
UTLANDET

UTRIKES FÖDDA EFTER HDI OCH TID I SVERIGE

| HDI-kategorier | 0-4 år | 5-9 år | 10- år |
|---------------------|------------|------------|--------------|
| Låg + Medel + Okänt | 159 | 47 | 371 |
| Hög + Mycket hög | 250 | 167 | 974 |
| Totalt | 409 | 214 | 1 345 |

VANLIGASTE FÖDELSELÄNDERNA I Gbg 2017

| | Antal | % | % Gbg |
|-----------------------|--------------|-------------|-------------|
| Irak | 107 | 1,1 | 2,2 |
| Iran | 196 | 2,1 | 2,2 |
| Somalia | 13 | 0,1 | 1,5 |
| Bosnien - Hercegovina | 147 | 1,6 | 1,3 |
| Syrien | 39 | 0,4 | 1,2 |
| Finland | 127 | 1,3 | 1,1 |
| Jugoslavien | 112 | 1,2 | 1,1 |
| Polen | 55 | 0,6 | 1,0 |
| Turkiet | 105 | 1,1 | 0,8 |
| Indien | 76 | 0,8 | 0,7 |
| Övriga länder | 1 014 | 10,7 | 12,8 |
| Totalt | 1 991 | 21,0 | 26,1 |

ANDEL UTL. BAKGRUND 2017 JÄMFÖRT MED Gbg



321 000 kr

MEDELINKOMST
2016

INKOMSTFÖRD. 2016 JÄMFÖRT MED Gbg 20-64 ÅR

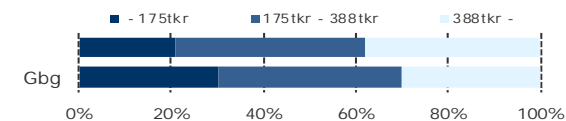

MEDELINKOMST 2016 (kr)

| Ålder | Kvinnor | Män | Samtliga |
|--------------|---------|---------|----------|
| 20 - 24 | 155 300 | 180 500 | 168 500 |
| 25 - 29 | 227 400 | 282 000 | 254 700 |
| 30 - 44 | 316 800 | 398 900 | 359 000 |
| 45 - 64 | 358 000 | 432 600 | 396 000 |
| 65 - | 200 800 | 281 000 | 241 500 |
| 20 och äldre | 284 800 | 355 800 | 321 000 |

BILINNEHAV 2017 JÄMFÖRT MED GÖTEBORG

Antal bilar per 1 000 personer

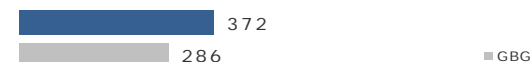

52

PERSONER I
LÅNGTIDSBEROENDE
2016

PERSONER MED UTBETALT EKONOMISKT BISTÅND

| | 2014 | 2015 | 2016 |
|----------------------------------|------|------|------|
| Personer med registrerat bistånd | 195 | 176 | 147 |
| - varav i minst 10 månader | 83 | 59 | 52 |

OHÄLSOTAL 2017 JÄMFÖRT MED GÖTEBORG

Antal ersatta dagar per person



OHÄLSOTAL, ERSATTA DAGAR PER PERSON 2017

| | Kvinnor | Män | Samtliga |
|----------------|---------|------|----------|
| Utl. bakgr. | 32,1 | 23,3 | 27,7 |
| Sv. bakgr. | 24,2 | 18,4 | 21,2 |
| Samtliga | 26,8 | 20,0 | 23,4 |
| Samtliga i Gbg | 28,1 | 19,7 | 23,9 |

3,9%

ARBETSLÖSHET

ÖPPET ARBETSLÖSA SAMT I PROGRAM, OKT 2017

| | Kvinnor | Män | Samtliga | % | % Gbg |
|-------------|---------|-----|----------|-----|-------|
| 18 - 24 | 9 | 26 | 35 | 4,5 | 4,3 |
| 25 - 29 | 9 | 21 | 30 | 3,7 | 4,8 |
| 30 - 44 | 43 | 40 | 83 | 3,9 | 6,2 |
| 45 - 64 | 49 | 40 | 89 | 3,7 | 5,8 |
| 18 - 64 | 110 | 127 | 237 | 3,9 | 5,6 |
| Född utoml. | 60 | 63 | 123 | 7,8 | 11,6 |
| Född i Sve. | 50 | 64 | 114 | 2,5 | 2,8 |

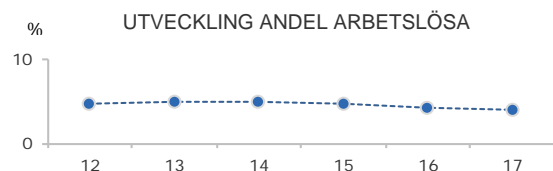

FÖRVÄRVSARBETANDE 2016

| | Kvinnor | Män | Samtliga | % | % Gbg |
|-------------|---------|-------|----------|------|-------|
| 18 - 24 | 249 | 241 | 490 | 60,1 | 55,0 |
| 25 - 29 | 318 | 322 | 640 | 80,2 | 73,1 |
| 30 - 44 | 865 | 954 | 1 819 | 87,9 | 80,9 |
| 45 - 64 | 981 | 1 026 | 2 007 | 84,9 | 77,5 |
| 65 - 74 | 47 | 76 | 123 | 17,5 | 19,8 |
| 25 - 64 | 2 164 | 2 302 | 4 466 | 85,4 | 78,1 |
| Utl. Bakgr. | 672 | 724 | 1 396 | 77,7 | 65,5 |
| Sv. Bakgr. | 1 492 | 1 578 | 3 070 | 89,4 | 85,5 |

34,7%

ANDEL MED EFTERGYMNASIAL
UTBILDNING 3 ÅR ELLER LÄNGRE

ANDEL (%) HÖGSTA UTBILDNINGSNIVÅ 2017

| | Förgymnasial | | Eftergymnasial | |
|---------|--------------|-------|-----------------|-------|
| | % | % Gbg | 3 år och längre | % Gbg |
| 18-24 | 22,0 | 20,0 | 5,6 | 8,4 |
| 25-29 | 7,3 | 7,8 | 33,6 | 37,1 |
| 30-44 | 6,6 | 9,5 | 45,1 | 41,6 |
| 45-64 | 12,3 | 13,3 | 25,8 | 28,1 |
| 65-74 | 23,4 | 21,3 | 19,1 | 25,2 |
| 25 - 64 | 9,3 | 10,8 | 34,7 | 35,2 |
| Kvinnor | 8,3 | 9,9 | 39,4 | 39,1 |
| Män | 10,2 | 11,6 | 30,1 | 31,5 |

84,6%

BEHÖRIGA MINST TILL
YRKESPROGRAM

GYMNASIEBEHÖRIGHET 2017

| | Kvinnor | Män | Samtliga | % | % Gbg |
|------------|---------|-----|----------|------|-------|
| Yrkesf. | 42 | 46 | 88 | 84,6 | 81,2 |
| ES | 42 | 46 | 88 | 84,6 | 80,4 |
| EK, HU, SA | 42 | 45 | 87 | 83,7 | 78,4 |
| NA, TE | 41 | 44 | 85 | 81,7 | 77,4 |

KOMMUNALVALET 2014 JÄMFÖRT MED 2010

| | M | FP | KD | S | V | MP | SD | Vv | Fi | Delt |
|------|------|-----|-----|------|-----|-----|-----|------|-----|------|
| 2014 | 22,1 | 6,9 | 3,4 | 23,7 | 8,0 | 9,1 | 8,5 | 9,8 | 2,6 | 80,3 |
| 2010 | 22,9 | 7,6 | 3,2 | 29,1 | 6,0 | 6,9 | 5,0 | 15,3 | 0,0 | 79,5 |

0,2

SJÄLVFÖRSÖRJNINGSGRAD

ANDEL SOM ARBETAR INOM PRIVAT NÄRINGSLIV

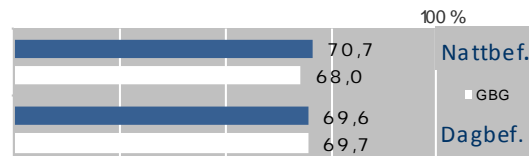

ANSTÄLLDA I OLIKA BRANSCHER 2016

| | Dagbefolkn. | | Nattbefolkning | |
|-----------------------------|--------------|--------------|----------------|-------|
| | Antal | Antal | % | % Gbg |
| Utbildning | 312 | 506 | 10,0 | 10,5 |
| Tillverkning & utvinning | 168 | 869 | 17,1 | 11,4 |
| Handel | 132 | 579 | 11,4 | 11,6 |
| Företagstjänster | 116 | 739 | 14,5 | 15,6 |
| Byggverksamhet | 104 | 282 | 5,5 | 4,6 |
| Vård & sociala tjänster | 72 | 669 | 13,2 | 15,6 |
| Transport & magasinering | 61 | 318 | 6,3 | 5,7 |
| Kulturella & pers. tjänster | 57 | 228 | 4,5 | 4,7 |
| Hotell & restaurang | 46 | 179 | 3,5 | 4,6 |
| Info. & kommunikation | 25 | 256 | 5,0 | 5,1 |
| Fastighetsverksamhet | 8 | 68 | 1,3 | 1,7 |
| Okänd verksamhet | 6 | 30 | 0,6 | 1,0 |
| Energi & miljö | .. | 31 | 0,6 | 0,7 |
| Finans & försäkring | .. | 67 | 1,3 | 1,6 |
| Jord-, skogsbruk & fiske | .. | 9 | 0,2 | 0,2 |
| Offentlig förv. & försvar | .. | 253 | 5,0 | 5,3 |
| Totalt | 1 107 | 5 083 | | |

30,6%

BOSTÄDER
BYGGDA 1951 -60

BYGGNADSÅR I 10 - ÅRSINTERVALL 2017

(exklusive specialbostäder och uppgift saknas)

| År | Småhus | Flerbostad | Totalt | % | % Gbg |
|---------|--------|------------|--------|------|-------|
| - 1940 | 245 | 42 | 287 | 7,1 | 19,2 |
| 41 - 50 | 493 | 721 | 1 214 | 29,8 | 8,9 |
| 51 - 60 | 402 | 842 | 1 244 | 30,6 | 13,6 |
| 61 - 70 | 451 | 0 | 451 | 11,1 | 22,3 |
| 71 - 80 | 185 | 0 | 185 | 4,5 | 12,6 |
| 81 - 90 | 62 | 24 | 86 | 2,1 | 4,7 |
| 91 - 00 | 26 | 8 | 34 | 0,8 | 3,1 |
| 01 - 10 | 208 | 89 | 297 | 7,3 | 4,3 |
| 11 - | 9 | 214 | 223 | 5,5 | 4,9 |

ANDEL SMÅHUS JÄMFÖRT MED GÖTEBORG 2017

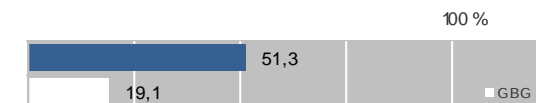

ANTAL BOSTÄDER EFTER AREA 2017

(exklusive uppgift saknas)

| Kvm | Småhus | Flerbostad | Totalt | % | % Gbg |
|---------------|--------------|--------------|--------------|------|-------|
| -40 | 3 | 124 | 127 | 3,1 | 14,4 |
| 41-60 | 62 | 1 127 | 1 189 | 29,2 | 24,1 |
| 61-80 | 292 | 623 | 915 | 22,5 | 27,8 |
| 81-100 | 414 | 85 | 499 | 12,3 | 13,8 |
| 101-120 | 470 | 20 | 490 | 12,0 | 7,6 |
| 121- | 844 | 4 | 848 | 20,8 | 12,2 |
| Totalt | 2 085 | 1 983 | 4 068 | | |

ÄGARKATEGORI 2017

| | Småhus | Flerbostad | Totalt | % | % Gbg |
|----------------------|--------------|--------------|--------------|------|-------|
| Hyresrätt | 19 | 1 045 | 1 064 | 26,2 | 54,0 |
| Allmännyttan | 0 | 0 | 0 | 0,0 | 26,3 |
| Övriga | 19 | 1 045 | 1 064 | 26,2 | 27,7 |
| Bostadsrätt | 184 | 938 | 1 122 | 27,6 | 28,4 |
| Äganderätt | 1 882 | 0 | 1 882 | 46,3 | 17,7 |
| Tot. bostäder | 2 085 | 1 983 | 4 068 | | |

NYBYGGNATION - FÄRDIGSTÄLLDA BOSTÄDER

| | 2013 | 2014 | 2015 | 2016 | 2017 |
|----------------|----------|-----------|-----------|-----------|-----------|
| Småhus | 0 | 2 | 3 | 26 | 1 |
| Flerbostadshus | 6 | 57 | 59 | 50 | 54 |
| Totalt | 6 | 59 | 62 | 76 | 55 |

30 193

FOLKMÄNGD 2017

BEFOLKNING EFTER ÅLDER 2017

| Ålder | Kvinnor | Män | Samtliga | % |
|----------|---------|--------|----------|------|
| 0 | 191 | 190 | 381 | 1,3 |
| 1 - 5 | 776 | 752 | 1 528 | 5,1 |
| 6 | 115 | 127 | 242 | 0,8 |
| 7 - 9 | 359 | 371 | 730 | 2,4 |
| 10 - 12 | 276 | 289 | 565 | 1,9 |
| 13 - 15 | 254 | 248 | 502 | 1,7 |
| 16 - 18 | 283 | 292 | 575 | 1,9 |
| 19 - 24 | 1 372 | 1 274 | 2 646 | 8,8 |
| 25 - 29 | 2 533 | 2 488 | 5 021 | 16,6 |
| 30 - 44 | 3 661 | 4 731 | 8 392 | 27,8 |
| 45 - 64 | 2 807 | 3 140 | 5 947 | 19,7 |
| 65 - 74 | 942 | 978 | 1 920 | 6,4 |
| 75 - 84 | 655 | 508 | 1 163 | 3,9 |
| 85- | 414 | 167 | 581 | 1,9 |
| Samtliga | 14 638 | 15 555 | 30 193 | 100 |

ÅLDERSSTRUKTUR JÄMFÖRT MED GÖTEBORG

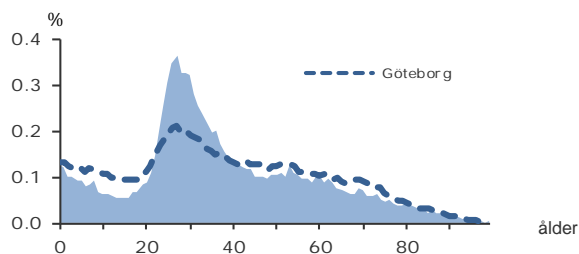

+ 956

BEFOLKNINGS-
FÖRÄNDRING 2017

FÖRÄNDRING 2017

| | |
|------------------|------------|
| Nettoflytt | 799 |
| Födelseöverskott | 154 |
| Födda | 398 |
| Döda | 244 |
| Totalt* | 956 |

FÖRÄNDRING 2014 - 2017

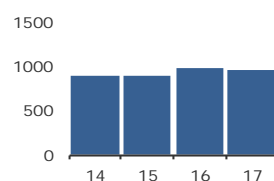

* Inklusiv justering.

1,8

PERSONER I SNITT
PER HUSHÅLL 2017

HUSHÅLL 2017

| Personer i hushållet | Antal hushåll | % | % Gbg |
|-------------------------------|---------------|--------------|--------------|
| 1 person | 9 130 | 54,6 | 43,3 |
| 2 personer | 4 355 | 26,0 | 27,8 |
| 3 personer | 1 620 | 9,7 | 12,0 |
| 4 personer | 1 054 | 6,3 | 10,7 |
| 5+ personer | 570 | 3,4 | 6,2 |
| Totalt antal hushåll | 16 729 | 100,0 | 100,0 |
| Barnhushåll | 2 618 | 15,6 | 23,6 |
| (barnen under 18 år) | | | |
| Hushåll med 3 barn eller fler | 293 | 1,8 | 3,6 |
| Ensamstående med barn | 559 | 3,3 | 4,6 |

28,8%

ANDEL FÖDDA I
UTLANDET

UTRIKES FÖDDA EFTER HDI OCH TID I SVERIGE

| HDI-kategorier | 0-4 år | 5-9 år | 10- år |
|---------------------|--------------|--------------|--------------|
| Låg + Medel + Okänt | 1 046 | 444 | 1 582 |
| Hög + Mycket hög | 1 209 | 885 | 3 421 |
| Totalt | 2 255 | 1 329 | 5 003 |

VANLIGASTE FÖDELSELÄNDERNA I Gbg 2017

| | Antal | % | % Gbg |
|-----------------------|--------------|-------------|-------------|
| Irak | 419 | 1,4 | 2,2 |
| Iran | 785 | 2,6 | 2,2 |
| Somalia | 242 | 0,8 | 1,5 |
| Bosnien - Hercegovina | 610 | 2,0 | 1,3 |
| Syrien | 344 | 1,1 | 1,2 |
| Finland | 432 | 1,4 | 1,1 |
| Jugoslavien | 428 | 1,4 | 1,1 |
| Polen | 272 | 0,9 | 1,0 |
| Turkiet | 296 | 1,0 | 0,8 |
| Indien | 397 | 1,3 | 0,7 |
| Övriga länder | 4 463 | 14,8 | 12,8 |
| Totalt | 8 688 | 28,8 | 26,1 |

ANDEL UTL. BAKGRUND 2017 JÄMFÖRT MED Gbg

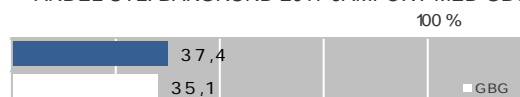

264 400 kr

MEDELINKOMST
2016

INKOMSTFÖRD. 2016 JÄMFÖRT MED Gbg 20-64 ÅR

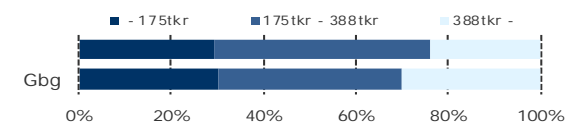

MEDELINKOMST 2016 (kr)

| Ålder | Kvinnor | Män | Samtliga |
|--------------|---------|---------|----------|
| 20 - 24 | 159 800 | 187 500 | 172 300 |
| 25 - 29 | 224 200 | 272 000 | 247 900 |
| 30 - 44 | 267 000 | 322 900 | 298 600 |
| 45 - 64 | 293 000 | 327 900 | 311 500 |
| 65 - | 178 800 | 237 200 | 205 000 |
| 20 och äldre | 236 600 | 290 600 | 264 400 |

BILINNEHAV 2017 JÄMFÖRT MED GÖTEBORG

Antal bilar per 1 000 personer



481

PERSONER I
LÅNGTIDSBEROENDE
2016

PERSONER MED UT BETALT EKONOMISKT BISTÅND

| | 2014 | 2015 | 2016 |
|----------------------------------|-------|-------|-------|
| Personer med registrerat bistånd | 1 247 | 1 132 | 1 071 |
| - varav i minst 10 månader | 527 | 514 | 481 |

OHÄLSOTAL 2017 JÄMFÖRT MED GÖTEBORG

Antal ersatta dagar per person



OHÄLSOTAL, ERSATTA DAGAR PER PERSON 2017

| | Kvinnor | Män | Samtliga |
|----------------|---------|------|----------|
| Utl. bakgr. | 31,7 | 25,9 | 28,6 |
| Sv. bakgr. | 31,9 | 21,8 | 26,6 |
| Samtliga | 31,8 | 23,3 | 27,4 |
| Samtliga i Gbg | 28,1 | 19,7 | 23,9 |

5,7%

ARBETSLÖSHET

ÖPPET ARBETSLÖSA SAMT I PROGRAM, OKT 2017

| | Kvinnor | Män | Samtliga | % | % Gbg |
|-------------|---------|-----|----------|------|-------|
| 18 - 24 | 47 | 84 | 131 | 4,8 | 4,3 |
| 25 - 29 | 85 | 103 | 188 | 3,8 | 4,8 |
| 30 - 44 | 209 | 306 | 515 | 6,1 | 6,2 |
| 45 - 64 | 192 | 236 | 428 | 7,2 | 5,8 |
| 18 - 64 | 533 | 729 | 1 262 | 5,7 | 5,6 |
| Född utoml. | 302 | 437 | 739 | 10,9 | 11,6 |
| Född i Sve. | 231 | 292 | 523 | 3,4 | 2,8 |

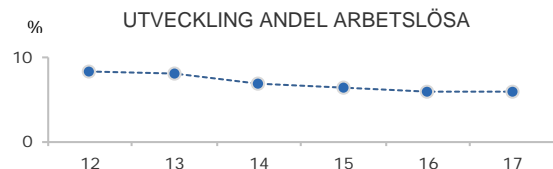

FÖRVÄRVSARBETANDE 2016

| | Kvinnor | Män | Samtliga | % | % Gbg |
|-------------|---------|-------|----------|------|-------|
| 18 - 24 | 1 084 | 868 | 1 952 | 65,1 | 55,0 |
| 25 - 29 | 1 884 | 1 955 | 3 839 | 79,2 | 73,1 |
| 30 - 44 | 2 730 | 3 634 | 6 364 | 81,6 | 80,9 |
| 45 - 64 | 1 976 | 2 169 | 4 145 | 71,6 | 77,5 |
| 65 - 74 | 110 | 177 | 287 | 15,1 | 19,8 |
| 25 - 64 | 6 590 | 7 758 | 14 348 | 77,8 | 78,1 |
| Utl. Bakgr. | 2 167 | 2 608 | 4 775 | 68,7 | 65,5 |
| Sv. Bakgr. | 4 423 | 5 150 | 9 573 | 83,3 | 85,5 |

33,0%

ANDEL MED EFTERGYMNASIAL
UTBILDNING 3 ÅR ELLER LÄNGRE

ANDEL (%) HÖGSTA UTBILDNINGSNIVÅ 2017

| | Förgymnasial | | Eftergymnasial | |
|---------|--------------|-------|-----------------|-------|
| | % | % Gbg | 3 år och längre | % Gbg |
| 18-24 | 17,4 | 20,0 | 9,4 | 8,4 |
| 25-29 | 5,9 | 7,8 | 39,0 | 37,1 |
| 30-44 | 7,8 | 9,5 | 39,9 | 41,6 |
| 45-64 | 17,1 | 13,3 | 18,1 | 28,1 |
| 65-74 | 31,9 | 21,3 | 12,8 | 25,2 |
| 25 - 64 | 10,2 | 10,8 | 33,0 | 35,2 |
| Kvinnor | 9,0 | 9,9 | 37,3 | 39,1 |
| Män | 11,2 | 11,6 | 29,2 | 31,5 |

74,4%

BEHÖRIGA MINST TILL
YRKESPROGRAM

GYMNASIEBEHÖRIGHET 2017

| | Kvinnor | Män | Samtliga | % | % Gbg |
|------------|---------|-----|----------|------|-------|
| Yrkesf. | 63 | 53 | 116 | 74,4 | 81,2 |
| ES | 63 | 52 | 115 | 73,7 | 80,4 |
| EK, HU, SA | 61 | 52 | 113 | 72,4 | 78,4 |
| NA, TE | 58 | 46 | 104 | 66,7 | 77,4 |

KOMMUNALVALET 2014 JÄMFÖRT MED 2010

| | M | FP | KD | S | V | MP | SD | Vv | Fi | Delt |
|------|------|-----|-----|------|------|------|-----|-----|-----|------|
| 2014 | 14,3 | 5,1 | 2,5 | 26,5 | 13,2 | 12,2 | 8,7 | 4,9 | 5,3 | 73,5 |
| 2010 | 16,0 | 5,6 | 2,4 | 33,8 | 9,7 | 12,1 | 6,5 | 7,0 | 0,0 | 71,3 |

0,9

SJÄLVFÖRSÖRJNINGSGRAD

ANDEL SOM ARBETAR INOM PRIVAT NÄRINGS-LIV

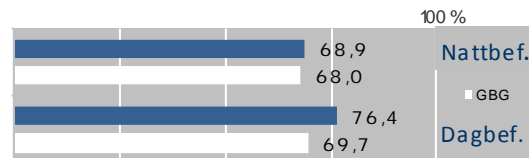

ANSTÄLLDA I OLIKA BRANSCHER 2016

| | Dagbefolk. | | Nattbefolkning | |
|-----------------------------|---------------|---------------|----------------|-------|
| | Antal | Antal | % | % Gbg |
| Tillverkning & utvinning | 3 750 | 2 064 | 12,4 | 11,4 |
| Vård & sociala tjänster | 2 579 | 2 462 | 14,8 | 15,6 |
| Handel | 2 205 | 1 893 | 11,4 | 11,6 |
| Företagstjänster | 1 755 | 2 620 | 15,8 | 15,6 |
| Byggverksamhet | 850 | 842 | 5,1 | 4,6 |
| Utbildning | 659 | 1 549 | 9,3 | 10,5 |
| Transport & magasinering | 585 | 1 089 | 6,6 | 5,7 |
| Kulturella & pers. tjänster | 579 | 760 | 4,6 | 4,7 |
| Offentlig förv. & försvar | 568 | 848 | 5,1 | 5,3 |
| Hotell & restaurang | 498 | 879 | 5,3 | 4,6 |
| Energi & miljö | 230 | 100 | 0,6 | 0,7 |
| Fastighetsverksamhet | 158 | 227 | 1,4 | 1,7 |
| Info. & kommunikation | 109 | 927 | 5,6 | 5,1 |
| Finans & försäkring | 23 | 170 | 1,0 | 1,6 |
| Jord-, skogsbruk & fiske | 17 | 12 | 0,1 | 0,2 |
| Okänd verksamhet | 15 | 160 | 1,0 | 1,0 |
| Totalt | 14 580 | 16 602 | | |

26,9%

BOSTÄDER
BYGGDA 1951 -60

BYGGNADSÅR I 10 - ÅRSINTERVALL 2017

(exklusive specialbostäder och uppgift saknas)

| År | Småhus | Flerbostad | Totalt | % | % Gbg |
|---------|--------|------------|--------|------|-------|
| - 1940 | 805 | 2 406 | 3 211 | 18,1 | 19,2 |
| 41 - 50 | 190 | 3 483 | 3 673 | 20,7 | 8,9 |
| 51 - 60 | 256 | 4 519 | 4 775 | 26,9 | 13,6 |
| 61 - 70 | 62 | 458 | 520 | 2,9 | 22,3 |
| 71 - 80 | 84 | 1 413 | 1 497 | 8,4 | 12,6 |
| 81 - 90 | 14 | 195 | 209 | 1,2 | 4,7 |
| 91 - 00 | 26 | 57 | 83 | 0,5 | 3,1 |
| 01 - 10 | 9 | 313 | 322 | 1,8 | 4,3 |
| 11 - | 15 | 2 783 | 2 798 | 15,8 | 4,9 |

ANDEL SMÅHUS JÄMFÖRT MED GÖTEBORG 2017



ANTAL BOSTÄDER EFTER AREA 2017

(exklusive uppgift saknas)

| Kvm | Småhus | Flerbostad | Totalt | % | % Gbg |
|---------------|--------------|---------------|---------------|------|-------|
| -40 | 1 | 4 227 | 4 228 | 23,8 | 14,4 |
| 41-60 | 117 | 6 650 | 6 767 | 38,1 | 24,1 |
| 61-80 | 230 | 3 940 | 4 170 | 23,5 | 27,8 |
| 81-100 | 354 | 1 305 | 1 659 | 9,3 | 13,8 |
| 101-120 | 377 | 137 | 514 | 2,9 | 7,6 |
| 121- | 383 | 30 | 413 | 2,3 | 12,2 |
| Totalt | 1 462 | 16 289 | 17 751 | | |

ÄGARKATEGORI 2017

| | Småhus | Flerbostad | Totalt | % | % Gbg |
|----------------------|--------------|---------------|---------------|------|-------|
| Hyresrätt | 29 | 11 318 | 11 347 | 63,9 | 54,0 |
| Allmännyttan | 1 | 4 207 | 4 208 | 23,7 | 26,3 |
| Övriga | 28 | 7 111 | 7 139 | 40,2 | 27,7 |
| Bostadsrätt | 1 | 4 971 | 4 972 | 28,0 | 28,4 |
| Äganderätt | 1 433 | 0 | 1 433 | 8,1 | 17,7 |
| Tot. bostäder | 1 463 | 16 289 | 17 752 | | |

NYBYGGNATION - FÄRDIGSTÄLLDA BOSTÄDER

| | 2013 | 2014 | 2015 | 2016 | 2017 |
|----------------|------------|------------|------------|------------|------------|
| Småhus | 0 | 0 | 0 | 0 | 0 |
| Flerbostadshus | 717 | 324 | 516 | 358 | 412 |
| Totalt | 717 | 324 | 516 | 358 | 412 |

13 422

FOLKMÄNGD 2017

BEFOLKNING EFTER ÅLDER 2017

| Ålder | Kvinnor | Män | Samtliga | % |
|----------|---------|-------|----------|------|
| 0 | 112 | 114 | 226 | 1,7 |
| 1 - 5 | 372 | 402 | 774 | 5,8 |
| 6 | 36 | 60 | 96 | 0,7 |
| 7 - 9 | 151 | 161 | 312 | 2,3 |
| 10 - 12 | 105 | 111 | 216 | 1,6 |
| 13 - 15 | 101 | 87 | 188 | 1,4 |
| 16 - 18 | 96 | 100 | 196 | 1,5 |
| 19 - 24 | 514 | 546 | 1 060 | 7,9 |
| 25 - 29 | 820 | 838 | 1 658 | 12,4 |
| 30 - 44 | 1 506 | 1 745 | 3 251 | 24,2 |
| 45 - 64 | 1 706 | 1 618 | 3 324 | 24,8 |
| 65 - 74 | 751 | 673 | 1 424 | 10,6 |
| 75 - 84 | 303 | 235 | 538 | 4,0 |
| 85- | 82 | 77 | 159 | 1,2 |
| Samtliga | 6 655 | 6 767 | 13 422 | 100 |

ÅLDERSSTRUKTUR JÄMFÖRT MED GÖTEBORG

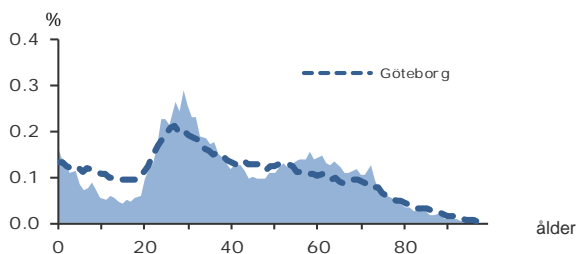

+ 302

BEFOLKNINGS-
FÖRÄNDRING 2017

FÖRÄNDRING 2017

| | |
|------------------|------------|
| Nettoflytt | 87 |
| Födelseöverskott | 195 |
| Födda | 241 |
| Döda | 46 |
| Totalt* | 302 |

FÖRÄNDRING 2014 - 2017

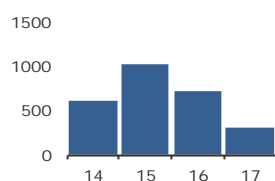

* Inklusive justering.

2,0

PERSONER I SNITT
PER HUSHÅLL 2017

HUSHÅLL 2017

| Personer i hushållet | Antal hushåll | % | % Gbg |
|-------------------------------|---------------|--------------|--------------|
| 1 person | 2 475 | 37,2 | 43,3 |
| 2 personer | 2 570 | 38,6 | 27,8 |
| 3 personer | 911 | 13,7 | 12,0 |
| 4 personer | 525 | 7,9 | 10,7 |
| 5+ personer | 174 | 2,6 | 6,2 |
| Totalt antal hushåll | 6 655 | 100,0 | 100,0 |
| Barnhushåll | | | |
| Barnhushåll | 1 263 | 19,0 | 23,6 |
| (barnen under 18 år) | | | |
| Hushåll med 3 barn eller fler | 93 | 1,4 | 3,6 |
| Ensamstående med barn | 152 | 2,3 | 4,6 |

18,6%

ANDEL FÖDDA I
UTLANDET

UTRIKES FÖDDA EFTER HDI OCH TID I SVERIGE

| HDI-kategorier | 0-4 år | 5-9 år | 10- år |
|---------------------|------------|------------|--------------|
| Låg + Medel + Okänt | 149 | 57 | 302 |
| Hög + Mycket hög | 437 | 330 | 1 195 |
| Totalt | 586 | 387 | 1 497 |

VANLIGASTE FÖDELSELÄNDERNA I GBG 2017

| | Antal | % | % Gbg |
|-----------------------|--------------|-------------|-------------|
| Irak | 67 | 0,5 | 2,2 |
| Iran | 347 | 2,6 | 2,2 |
| Somalia | 35 | 0,3 | 1,5 |
| Bosnien - Hercegovina | 114 | 0,8 | 1,3 |
| Syrien | 43 | 0,3 | 1,2 |
| Finland | 157 | 1,2 | 1,1 |
| Jugoslavien | 94 | 0,7 | 1,1 |
| Polen | 75 | 0,6 | 1,0 |
| Turkiet | 57 | 0,4 | 0,8 |
| Indien | 68 | 0,5 | 0,7 |
| Övriga länder | 1 438 | 10,7 | 12,8 |
| Totalt | 2 495 | 18,6 | 26,1 |

ANDEL UTL. BAKGRUND 2017 JÄMFÖRT MED GBG



369 900 kr

MEDELINKOMST
2016

INKOMSTFÖRD. 2016 JÄMFÖRT MED GBG 20-64 ÅR

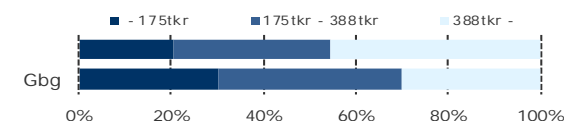

MEDELINKOMST 2016 (kr)

| Ålder | Kvinnor | Män | Samtliga |
|--------------|---------|---------|----------|
| 20 - 24 | 132 400 | 152 100 | 142 100 |
| 25 - 29 | 256 100 | 293 900 | 275 500 |
| 30 - 44 | 334 100 | 461 400 | 402 800 |
| 45 - 64 | 413 300 | 534 800 | 472 500 |
| 65 - | 268 600 | 426 600 | 341 800 |
| 20 och äldre | 315 700 | 423 500 | 369 900 |

BILINNEHAV 2017 JÄMFÖRT MED GÖTEBORG Antal bilar per 1 000 personer



26

PERSONER I
LÅNGTIDSBEROENDE
2016

PERSONER MED UTBETALT EKONOMISKT BISTÅND

| | 2014 | 2015 | 2016 |
|----------------------------------|------|------|------|
| Personer med registrerat bistånd | 72 | 83 | 70 |
| - varav i minst 10 månader | 26 | 34 | 26 |

OHÄLSOTAL 2017 JÄMFÖRT MED GÖTEBORG Antal ersatta dagar per person



OHÄLSOTAL, ERSATTA DAGAR PER PERSON 2017

| | Kvinnor | Män | Samtliga |
|----------------|---------|------|----------|
| Utl. bakgr. | 19,5 | 11,4 | 15,5 |
| Sv. bakgr. | 19,6 | 10,0 | 14,7 |
| Samtliga | 19,6 | 10,4 | 14,9 |
| Samtliga i Gbg | 28,1 | 19,7 | 23,9 |

2,4%

ARBETSLÖSHET

ÖPPET ARBETSLÖSA SAMT I PROGRAM, OKT 2017

| | Kvinnor | Män | Samtliga | % | % Gbg |
|-------------|---------|-----|----------|-----|-------|
| 18 - 24 | 5 | 15 | 20 | 1,8 | 4,3 |
| 25 - 29 | 20 | 13 | 33 | 2,0 | 4,8 |
| 30 - 44 | 51 | 25 | 76 | 2,3 | 6,2 |
| 45 - 64 | 46 | 49 | 95 | 2,9 | 5,8 |
| 18 - 64 | 122 | 102 | 224 | 2,4 | 5,6 |
| Född utoml. | 78 | 36 | 114 | 5,7 | 11,6 |
| Född i Sve. | 44 | 66 | 110 | 1,5 | 2,8 |

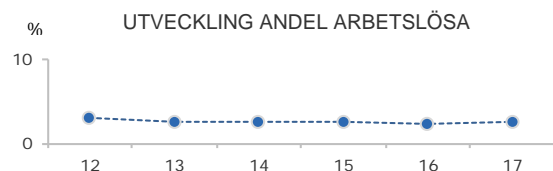

FÖRVÄRVSARBETANDE 2016

| | Kvinnor | Män | Samtliga | % | % Gbg |
|-------------|---------|-------|----------|------|-------|
| 18 - 24 | 348 | 325 | 673 | 58,7 | 55,0 |
| 25 - 29 | 691 | 694 | 1 385 | 81,5 | 73,1 |
| 30 - 44 | 1 244 | 1 550 | 2 794 | 89,8 | 80,9 |
| 45 - 64 | 1 473 | 1 426 | 2 899 | 87,8 | 77,5 |
| 65 - 74 | 121 | 173 | 294 | 21,8 | 19,8 |
| 25 - 64 | 3 408 | 3 670 | 7 078 | 87,3 | 78,1 |
| Utl. Bakgr. | 869 | 884 | 1 753 | 81,1 | 65,5 |
| Sv. Bakgr. | 2 539 | 2 786 | 5 325 | 89,5 | 85,5 |

44,5%

ANDEL MED EFTERGYMNASIAL
UTBILDNING 3 ÅR ELLER LÄNGRE

ANDEL (%) HÖGSTA UTBILDNINGSNIVÅ 2017

| | Förgymnasial | | Eftergymnasial | |
|---------|--------------|-------|-----------------|-------|
| | % | % Gbg | 3 år och längre | % Gbg |
| 18-24 | 9,9 | 20,0 | 18,1 | 8,4 |
| 25-29 | 2,4 | 7,8 | 51,7 | 37,1 |
| 30-44 | 3,5 | 9,5 | 54,3 | 41,6 |
| 45-64 | 8,4 | 13,3 | 31,4 | 28,1 |
| 65-74 | 14,1 | 21,3 | 31,3 | 25,2 |
| 25 - 64 | 5,3 | 10,8 | 44,5 | 35,2 |
| Kvinnor | 4,6 | 9,9 | 47,3 | 39,1 |
| Män | 6,0 | 11,6 | 41,8 | 31,5 |

86,9%

BEHÖRIGA MINST TILL
YRKESPROGRAM

GYMNASIEBEHÖRIGHET 2017

| | Kvinnor | Män | Samtliga | % | % Gbg |
|------------|---------|-----|----------|------|-------|
| Yrkesf. | 31 | 22 | 53 | 86,9 | 81,2 |
| ES | 31 | 22 | 53 | 86,9 | 80,4 |
| EK, HU, SA | 31 | 21 | 52 | 85,2 | 78,4 |
| NA, TE | 31 | 21 | 52 | 85,2 | 77,4 |

KOMMUNALVALET 2014 JÄMFÖRT MED 2010

| | M | FP | KD | S | V | MP | SD | Vv | Fi | Delt |
|------|------|------|-----|------|-----|------|-----|-----|-----|------|
| 2014 | 29,2 | 11,2 | 4,3 | 16,7 | 6,4 | 11,0 | 5,3 | 5,4 | 3,0 | 87,1 |
| 2010 | 34,1 | 10,8 | 2,7 | 22,9 | 5,1 | 9,3 | 3,3 | 6,8 | 0,0 | 85,1 |

2,1

SJÄLVFÖRSÖRJNINGSGRAD

ANDEL SOM ARBETAR INOM PRIVAT NÄRINGS-LIV

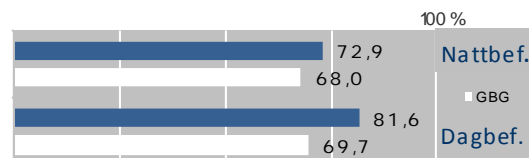

ANSTÄLLDA I OLIKA BRANSCHER 2016

| | Dagbefolk. | | Nattbefolkning | |
|-----------------------------|---------------|--------------|----------------|-------|
| | Antal | Antal | % | % Gbg |
| Företagstjänster | 6 182 | 1 414 | 17,6 | 15,6 |
| Info. & kommunikation | 4 521 | 635 | 7,9 | 5,1 |
| Utbildning | 1 442 | 707 | 8,8 | 10,5 |
| Tillverkning & utvinning | 1 184 | 1 171 | 14,5 | 11,4 |
| Handel | 769 | 948 | 11,8 | 11,6 |
| Vård & sociala tjänster | 588 | 951 | 11,8 | 15,6 |
| Transport & magasinering | 509 | 454 | 5,6 | 5,7 |
| Hotell & restaurang | 504 | 231 | 2,9 | 4,6 |
| Fastighetsverksamhet | 409 | 128 | 1,6 | 1,7 |
| Finans & försäkring | 393 | 217 | 2,7 | 1,6 |
| Byggverksamhet | 323 | 320 | 4,0 | 4,6 |
| Kulturella & pers. tjänster | 224 | 280 | 3,5 | 4,7 |
| Energi & miljö | 33 | 57 | 0,7 | 0,7 |
| Okänd verksamhet | 19 | 62 | 0,8 | 1,0 |
| Offentlig förv. & försvar | 13 | 465 | 5,8 | 5,3 |
| Jord-, skogsbruk & fiske | 9 | 11 | 0,1 | 0,2 |
| Totalt | 17 122 | 8 051 | | |

40,4%

BOSTÄDER
BYGGDA 2001 -10

BYGGNADSÅR I 10 - ÅRSINTERVALL 2017

(exklusive specialbostäder och uppgift saknas)

| År | Småhus | Flerbostad | Totalt | % | % Gbg |
|---------|--------|------------|--------|------|-------|
| - 1940 | 29 | 154 | 183 | 2,6 | 19,2 |
| 41 - 50 | 1 | 0 | 1 | 0,0 | 8,9 |
| 51 - 60 | 0 | 0 | 0 | 0,0 | 13,6 |
| 61 - 70 | 0 | 0 | 0 | 0,0 | 22,3 |
| 71 - 80 | 0 | 0 | 0 | 0,0 | 12,6 |
| 81 - 90 | 4 | 8 | 12 | 0,2 | 4,7 |
| 91 - 00 | 3 | 906 | 909 | 13,0 | 3,1 |
| 01 - 10 | 139 | 2 691 | 2 830 | 40,4 | 4,3 |
| 11 - | 0 | 2 428 | 2 428 | 34,6 | 4,9 |

ANDEL SMÅHUS JÄMFÖRT MED GÖTEBORG 2017



ANTAL BOSTÄDER EFTER AREA 2017

(exklusive uppgift saknas)

| Kvm | Småhus | Flerbostad | Totalt | % | % Gbg |
|---------------|------------|--------------|--------------|------|-------|
| -40 | 1 | 766 | 767 | 10,9 | 14,4 |
| 41-60 | 1 | 1 433 | 1 434 | 20,5 | 24,1 |
| 61-80 | 13 | 2 225 | 2 238 | 31,9 | 27,8 |
| 81-100 | 5 | 1 566 | 1 571 | 22,4 | 13,8 |
| 101-120 | 16 | 606 | 622 | 8,9 | 7,6 |
| 121- | 139 | 241 | 380 | 5,4 | 12,2 |
| Totalt | 175 | 6 837 | 7 012 | | |

ÄGARKATEGORI 2017

| | Småhus | Flerbostad | Totalt | % | % Gbg |
|----------------------|------------|--------------|--------------|------|-------|
| Hyresrätt | 22 | 2 232 | 2 254 | 32,1 | 54,0 |
| Allmännyttan | 14 | 1 231 | 1 245 | 17,8 | 26,3 |
| Övriga | 8 | 1 001 | 1 009 | 14,4 | 27,7 |
| Bostadsrätt | 17 | 4 605 | 4 622 | 65,9 | 28,4 |
| Äganderätt | 137 | 0 | 137 | 2,0 | 17,7 |
| Tot. bostäder | 176 | 6 837 | 7 013 | | |

NYBYGGNATION - FÄRDIGSTÄLLDA BOSTÄDER

| | 2013 | 2014 | 2015 | 2016 | 2017 |
|----------------|------------|------------|------------|------------|-----------|
| Småhus | 0 | 0 | 0 | 0 | 0 |
| Flerbostadshus | 485 | 272 | 518 | 380 | 93 |
| Totalt | 485 | 272 | 518 | 380 | 93 |

24 573

FOLKMÄNGD 2017

BEFOLKNING EFTER ÅLDER 2017

| Ålder | Kvinnor | Män | Samtliga | % |
|----------|---------|--------|----------|------|
| 0 | 135 | 154 | 289 | 1,2 |
| 1 - 5 | 760 | 814 | 1 574 | 6,4 |
| 6 | 126 | 142 | 268 | 1,1 |
| 7 - 9 | 385 | 427 | 812 | 3,3 |
| 10 - 12 | 419 | 403 | 822 | 3,3 |
| 13 - 15 | 369 | 403 | 772 | 3,1 |
| 16 - 18 | 341 | 404 | 745 | 3,0 |
| 19 - 24 | 1 019 | 1 055 | 2 074 | 8,4 |
| 25 - 29 | 1 082 | 1 153 | 2 235 | 9,1 |
| 30 - 44 | 2 507 | 2 628 | 5 135 | 20,9 |
| 45 - 64 | 2 675 | 2 810 | 5 485 | 22,3 |
| 65 - 74 | 1 307 | 1 141 | 2 448 | 10,0 |
| 75 - 84 | 772 | 615 | 1 387 | 5,6 |
| 85- | 341 | 186 | 527 | 2,1 |
| Samtliga | 12 238 | 12 335 | 24 573 | 100 |

ÅLDERSSTRUKTUR JÄMFÖRT MED GÖTEBORG

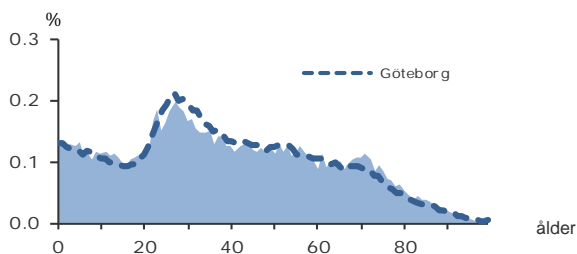

+ 405

BEFOLKNINGS-
FÖRÄNDRING 2017

FÖRÄNDRING 2017

| | |
|------------------|------------|
| Nettoflytt | 312 |
| Födelseöverskott | 73 |
| Födda | 293 |
| Döda | 220 |
| Totalt* | 405 |

FÖRÄNDRING 2014 - 2017

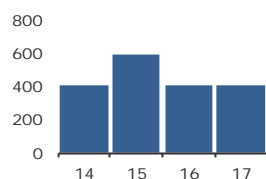

* Inklusive justering.

2,3

PERSONER I SNITT
PER HUSHÅLL 2017

HUSHÅLL 2017

| Personer i hushållet | Antal hushåll | % | % Gbg |
|-------------------------------|---------------|--------------|--------------|
| 1 person | 4 394 | 40,4 | 43,3 |
| 2 personer | 2 999 | 27,6 | 27,8 |
| 3 personer | 1 348 | 12,4 | 12,0 |
| 4 personer | 1 264 | 11,6 | 10,7 |
| 5+ personer | 860 | 7,9 | 6,2 |
| Totalt antal hushåll | 10 865 | 100,0 | 100,0 |
| Barnhushåll | | | |
| Barnhushåll | 2 754 | 25,3 | 23,6 |
| (barnen under 18 år) | | | |
| Hushåll med 3 barn eller fler | 453 | 4,2 | 3,6 |
| Ensamstående med barn | 578 | 5,3 | 4,6 |

37,5%

ANDEL FÖDDA I
UTLANDET

UTRIKES FÖDDA EFTER HDI OCH TID I SVERIGE

| HDI-kategorier | 0-4 år | 5-9 år | 10- år |
|---------------------|--------------|--------------|--------------|
| Låg + Medel + Okänt | 1 072 | 619 | 2 176 |
| Hög + Mycket hög | 788 | 787 | 3 651 |
| Totalt | 1 860 | 1 406 | 5 827 |

VANLIGASTE FÖDELSELÄNDERNA I Gbg 2017

| | Antal | % | % Gbg |
|-----------------------|--------------|-------------|-------------|
| Irak | 766 | 3,1 | 2,2 |
| Iran | 1 020 | 4,2 | 2,2 |
| Somalia | 355 | 1,4 | 1,5 |
| Bosnien - Hercegovina | 701 | 2,9 | 1,3 |
| Syrien | 336 | 1,4 | 1,2 |
| Finland | 361 | 1,5 | 1,1 |
| Jugoslavien | 621 | 2,5 | 1,1 |
| Polen | 243 | 1,0 | 1,0 |
| Turkiet | 317 | 1,3 | 0,8 |
| Indien | 424 | 1,7 | 0,7 |
| Övriga länder | 4 064 | 16,5 | 12,8 |
| Totalt | 9 208 | 37,5 | 26,1 |

ANDEL UTL. BAKGRUND 2017 JÄMFÖRT MED Gbg

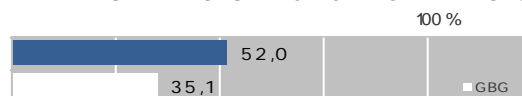

257 100 kr

MEDELINKOMST
2016

INKOMSTFÖRD. 2016 JÄMFÖRT MED Gbg 20-64 ÅR

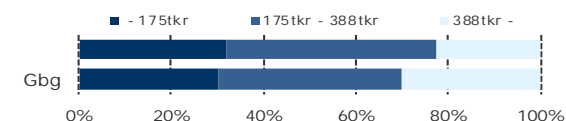

MEDELINKOMST 2016 (kr)

| Ålder | Kvinnor | Män | Samtliga |
|--------------|---------|---------|----------|
| 20 - 24 | 139 800 | 159 400 | 149 600 |
| 25 - 29 | 189 100 | 231 100 | 210 200 |
| 30 - 44 | 241 300 | 317 700 | 281 200 |
| 45 - 64 | 289 400 | 349 600 | 320 000 |
| 65 - | 189 600 | 259 700 | 220 700 |
| 20 och äldre | 225 800 | 289 000 | 257 100 |

BILINNEHAV 2017 JÄMFÖRT MED GÖTEBORG

Antal bilar per 1 000 personer

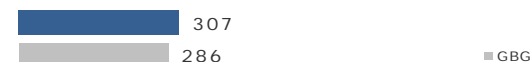

502

PERSONER I
LÅNGTIDSBEROENDE
2016

PERSONER MED UTBETALT EKONOMISKT BISTÅND

| | 2014 | 2015 | 2016 |
|----------------------------------|-------|-------|------|
| Personer med registrerat bistånd | 1 078 | 1 072 | 981 |
| - varav i minst 10 månader | 527 | 498 | 502 |

OHÄLSOTAL 2017 JÄMFÖRT MED GÖTEBORG

Antal ersatta dagar per person



OHÄLSOTAL, ERSATTA DAGAR PER PERSON 2017

| | Kvinnor | Män | Samtliga |
|----------------|---------|------|----------|
| Utl. bakgr. | 37,3 | 24,8 | 30,9 |
| Sv. bakgr. | 34,7 | 24,1 | 29,3 |
| Samtliga | 36,1 | 24,5 | 30,2 |
| Samtliga i Gbg | 28,1 | 19,7 | 23,9 |

M28 Litteraturstråket

7,0%

ARBETSLÖSHET

ÖPPET ARBETSLÖSA SAMT I PROGRAM, OKT 2017

| | Kvinnor | Män | Samtliga | % | % Gbg |
|-------------|---------|-----|----------|------|-------|
| 18 - 24 | 36 | 76 | 112 | 4,9 | 4,3 |
| 25 - 29 | 63 | 82 | 145 | 6,5 | 4,8 |
| 30 - 44 | 201 | 184 | 385 | 7,5 | 6,2 |
| 45 - 64 | 215 | 198 | 413 | 7,6 | 5,8 |
| 18 - 64 | 515 | 540 | 1 055 | 7,0 | 5,6 |
| Född utoml. | 405 | 380 | 785 | 11,1 | 11,6 |
| Född i Sve. | 110 | 160 | 270 | 3,4 | 2,8 |

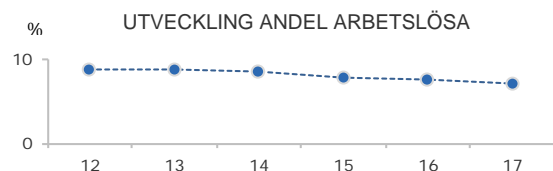

FÖRVÄRVSARBETANDE 2016

| | Kvinnor | Män | Samtliga | % | % Gbg |
|-------------|---------|-------|----------|------|-------|
| 18 - 24 | 675 | 662 | 1 337 | 55,8 | 55,0 |
| 25 - 29 | 732 | 769 | 1 501 | 69,9 | 73,1 |
| 30 - 44 | 1 752 | 2 062 | 3 814 | 76,8 | 80,9 |
| 45 - 64 | 1 914 | 2 108 | 4 022 | 73,6 | 77,5 |
| 65 - 74 | 138 | 193 | 331 | 13,4 | 19,8 |
| 25 - 64 | 4 398 | 4 939 | 9 337 | 74,3 | 78,1 |
| Utl. Bakgr. | 2 254 | 2 604 | 4 858 | 68,4 | 65,5 |
| Sv. Bakgr. | 2 144 | 2 335 | 4 479 | 81,9 | 85,5 |

23,8%

ANDEL MED EFTERGYMNASIAL
UTBILDNING 3 ÅR ELLER LÄNGRE

ANDEL (%) HÖGSTA UTBILDNINGSNIVÅ 2017

| | Förgymnasial | | Eftergymnasial | |
|---------|--------------|-------|-----------------|-------|
| | % | % Gbg | 3 år och längre | % Gbg |
| 18-24 | 20,7 | 20,0 | 5,9 | 8,4 |
| 25-29 | 10,6 | 7,8 | 26,1 | 37,1 |
| 30-44 | 11,3 | 9,5 | 30,3 | 41,6 |
| 45-64 | 17,2 | 13,3 | 16,9 | 28,1 |
| 65-74 | 29,3 | 21,3 | 11,8 | 25,2 |
| 25 - 64 | 13,7 | 10,8 | 23,8 | 35,2 |
| Kvinnor | 13,7 | 9,9 | 27,2 | 39,1 |
| Män | 13,7 | 11,6 | 20,7 | 31,5 |

75,3%

BEHÖRIGA MINST TILL
YRKESPROGRAM

GYMNASIEBEHÖRIGHET 2017

| | Kvinnor | Män | Samtliga | % | % Gbg |
|------------|---------|-----|----------|------|-------|
| Yrkesf. | 78 | 84 | 162 | 75,3 | 81,2 |
| ES | 76 | 82 | 158 | 73,5 | 80,4 |
| EK, HU, SA | 71 | 81 | 152 | 70,7 | 78,4 |
| NA, TE | 67 | 76 | 143 | 66,5 | 77,4 |

KOMMUNALVALET 2014 JÄMFÖRT MED 2010

| | M | FP | KD | S | V | MP | SD | Vv | Fi | Delt |
|------|------|-----|-----|------|-----|-----|-----|-----|-----|------|
| 2014 | 15,0 | 4,3 | 3,0 | 34,1 | 8,8 | 6,8 | 9,6 | 9,4 | 2,4 | 72,3 |
| 2010 | 18,2 | 5,5 | 3,0 | 42,7 | 6,4 | 5,6 | 6,0 | 8,7 | 0,0 | 73,4 |

1,2

SJÄLVFÖRSÖRJNINGSGRAD

ANDEL SOM ARBETAR INOM PRIVAT NÄRINGS-LIV

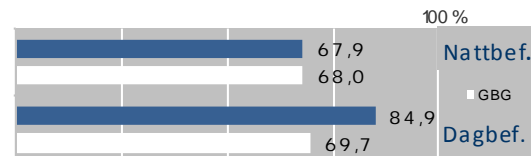

ANSTÄLLDA I OLIKA BRANSCHER 2016

| | Dagbefolk. | | Nattbefolkning | |
|-----------------------------|------------|--------|----------------|-------|
| | Antal | Antal | % | % Gbg |
| Handel | 4 183 | 1 215 | 11,0 | 11,6 |
| Transport & magasinering | 1 882 | 910 | 8,3 | 5,7 |
| Företagstjänster | 1 854 | 1 588 | 14,4 | 15,6 |
| Byggsamhet | 1 741 | 596 | 5,4 | 4,6 |
| Tillverkning & utvinning | 1 153 | 1 502 | 13,6 | 11,4 |
| Vård & sociala tjänster | 1 040 | 1 858 | 16,9 | 15,6 |
| Utbildning | 680 | 1 084 | 9,8 | 10,5 |
| Hotell & restaurang | 369 | 528 | 4,8 | 4,6 |
| Kulturella & pers. tjänster | 233 | 427 | 3,9 | 4,7 |
| Fastighetsverksamhet | 146 | 153 | 1,4 | 1,7 |
| Offentlig förv. & försvar | 139 | 413 | 3,7 | 5,3 |
| Energi & miljö | 134 | 91 | 0,8 | 0,7 |
| Info. & kommunikation | 63 | 394 | 3,6 | 5,1 |
| Finans & försäkring | 37 | 93 | 0,8 | 1,6 |
| Okänd verksamhet | 24 | 155 | 1,4 | 1,0 |
| Jord-, skogsbruk & fiske | 9 | 8 | 0,1 | 0,2 |
| Totalt | 13 687 | 11 015 | | |

44,7%

BOSTÄDER
BYGGDA 1961 -70

BYGGNADSÅR I 10 - ÅRSINTERVALL 2017

(exklusive specialbostäder och uppgift saknas)

| År | Småhus | Flerbostad | Totalt | % | % Gbg |
|---------|--------|------------|--------|------|-------|
| - 1940 | 318 | 25 | 343 | 3,1 | 19,2 |
| 41 - 50 | 362 | 30 | 392 | 3,5 | 8,9 |
| 51 - 60 | 129 | 10 | 139 | 1,2 | 13,6 |
| 61 - 70 | 149 | 4 844 | 4 993 | 44,7 | 22,3 |
| 71 - 80 | 661 | 2 900 | 3 561 | 31,9 | 12,6 |
| 81 - 90 | 632 | 249 | 881 | 7,9 | 4,7 |
| 91 - 00 | 86 | 0 | 86 | 0,8 | 3,1 |
| 01 - 10 | 59 | 5 | 64 | 0,6 | 4,3 |
| 11 - | 132 | 0 | 132 | 1,2 | 4,9 |

ANDEL SMÅHUS JÄMFÖRT MED GÖTEBORG 2017



ANTAL BOSTÄDER EFTER AREA 2017

(exklusive uppgift saknas)

| Kvm | Småhus | Flerbostad | Totalt | % | % Gbg |
|---------|--------|------------|--------|------|-------|
| -40 | 36 | 1 455 | 1 491 | 13,3 | 14,4 |
| 41-60 | 30 | 933 | 963 | 8,6 | 24,1 |
| 61-80 | 166 | 4 409 | 4 575 | 40,9 | 27,8 |
| 81-100 | 346 | 1 643 | 1 989 | 17,8 | 13,8 |
| 101-120 | 646 | 194 | 840 | 7,5 | 7,6 |
| 121- | 1 314 | 3 | 1 317 | 11,8 | 12,2 |
| Totalt | 2 538 | 8 637 | 11 175 | | |

ÄGARKATEGORI 2017

| | Småhus | Flerbostad | Totalt | % | % Gbg |
|---------------|--------|------------|--------|------|-------|
| Hysesrätt | 51 | 4 908 | 4 959 | 44,4 | 54,0 |
| Allmännyttan | 0 | 3 890 | 3 890 | 34,8 | 26,3 |
| Övriga | 51 | 1 018 | 1 069 | 9,6 | 27,7 |
| Bostadsrätt | 256 | 3 729 | 3 985 | 35,7 | 28,4 |
| Äganderätt | 2 231 | 0 | 2 231 | 20,0 | 17,7 |
| Tot. bostäder | 2 538 | 8 637 | 11 175 | | |

NYBYGGNATION - FÄRDIGSTÄLLDA BOSTÄDER

| | 2013 | 2014 | 2015 | 2016 | 2017 |
|----------------|------|------|------|------|------|
| Småhus | 9 | 0 | 31 | 39 | 15 |
| Flerbostadshus | 0 | 58 | 6 | 0 | 17 |
| Totalt | 9 | 58 | 37 | 39 | 32 |

9 670

FOLKMÄNGD 2017

BEFOLKNING EFTER ÅLDER 2017

| Ålder | Kvinnor | Män | Samtliga | % |
|----------|---------|-------|----------|------|
| 0 | 56 | 53 | 109 | 1,1 |
| 1 - 5 | 275 | 330 | 605 | 6,3 |
| 6 | 60 | 66 | 126 | 1,3 |
| 7 - 9 | 169 | 186 | 355 | 3,7 |
| 10 - 12 | 168 | 193 | 361 | 3,7 |
| 13 - 15 | 148 | 150 | 298 | 3,1 |
| 16 - 18 | 153 | 162 | 315 | 3,3 |
| 19 - 24 | 344 | 351 | 695 | 7,2 |
| 25 - 29 | 330 | 348 | 678 | 7,0 |
| 30 - 44 | 948 | 946 | 1 894 | 19,6 |
| 45 - 64 | 1 095 | 1 094 | 2 189 | 22,6 |
| 65 - 74 | 539 | 452 | 991 | 10,2 |
| 75 - 84 | 423 | 360 | 783 | 8,1 |
| 85- | 175 | 96 | 271 | 2,8 |
| Samtliga | 4 883 | 4 787 | 9 670 | 100 |

ÅLDERSSTRUKTUR JÄMFÖRT MED GÖTEBORG

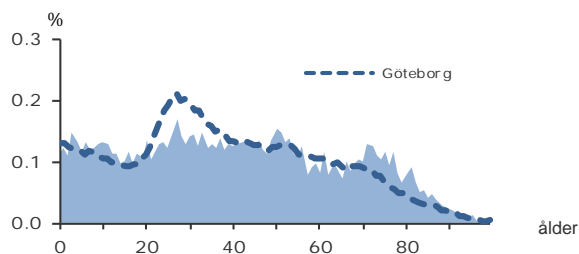

+ 437

BEFOLKNINGS-
FÖRÄNDRING 2017

FÖRÄNDRING 2017

| | |
|------------------|------------|
| Nettoflytt | 73 |
| Födelseöverskott | 20 |
| Födda | 101 |
| Döda | 81 |
| Totalt* | 437 |

FÖRÄNDRING 2014 - 2017

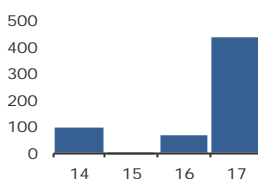

* Inklusiv justering.

2,3

PERSONER I SNITT
PER HUSHÅLL 2017

HUSHÅLL 2017

| Personer i hushållet | Antal hushåll | % | % Gbg |
|-------------------------------|---------------|-------|-------|
| 1 person | 1 527 | 36,3 | 43,3 |
| 2 personer | 1 262 | 30,0 | 27,8 |
| 3 personer | 539 | 12,8 | 12,0 |
| 4 personer | 581 | 13,8 | 10,7 |
| 5+ personer | 293 | 7,0 | 6,2 |
| Totalt antal hushåll | 4 202 | 100,0 | 100,0 |
| Barnhushåll | 1 143 | 27,2 | 23,6 |
| (barnen under 18 år) | | | |
| Hushåll med 3 barn eller fler | 162 | 3,9 | 3,6 |
| Ensamstående med barn | 204 | 4,9 | 4,6 |

24,0%

ANDEL FÖDDA I
UTLANDET

UTRIKES FÖDDA EFTER HDI OCH TID I SVERIGE

| HDI-kategorier | 0-4 år | 5-9 år | 10- år |
|---------------------|--------|--------|--------|
| Låg + Medel + Okänt | 160 | 115 | 454 |
| Hög + Mycket hög | 202 | 177 | 1 180 |
| Totalt | 362 | 292 | 1 634 |

VANLIGASTE FÖDELSELÄNDERNA I GBG 2017

| | Antal | % | % Gbg |
|-----------------------|-------|------|-------|
| Irak | 133 | 1,4 | 2,2 |
| Iran | 209 | 2,2 | 2,2 |
| Somalia | 95 | 1,0 | 1,5 |
| Bosnien - Hercegovina | 120 | 1,2 | 1,3 |
| Syrien | 78 | 0,8 | 1,2 |
| Finland | 285 | 2,9 | 1,1 |
| Jugoslavien | 115 | 1,2 | 1,1 |
| Polen | 64 | 0,7 | 1,0 |
| Turkiet | 114 | 1,2 | 0,8 |
| Indien | 65 | 0,7 | 0,7 |
| Övriga länder | 1 045 | 10,8 | 12,8 |
| Totalt | 2 323 | 24,0 | 26,1 |

ANDEL UTL. BAKGRUND 2017 JÄMFÖRT MED GBG



290 400 kr

MEDELINKOMST
2016

INKOMSTFÖRD. 2016 JÄMFÖRT MED GBG 20-64 ÅR

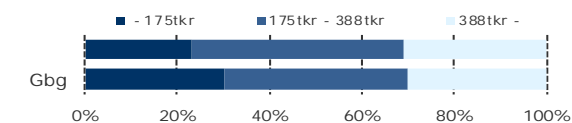

MEDELINKOMST 2016 (kr)

| Ålder | Kvinnor | Män | Samtliga |
|--------------|---------|---------|----------|
| 20 - 24 | 153 400 | 175 700 | 164 800 |
| 25 - 29 | 221 100 | 290 900 | 255 800 |
| 30 - 44 | 269 600 | 359 400 | 313 900 |
| 45 - 64 | 321 000 | 403 400 | 361 900 |
| 65 - | 199 600 | 292 800 | 241 100 |
| 20 och äldre | 250 100 | 333 500 | 290 400 |

BILINNEHAV 2017 JÄMFÖRT MED GÖTEBORG
Antal bilar per 1 000 personer134
PERSONER I
LÅNGTIDSBEROENDE
2016

PERSONER MED UTBETALT EKONOMISKT BISTÅND

| | 2014 | 2015 | 2016 |
|----------------------------------|------|------|------|
| Personer med registrerat bistånd | 230 | 242 | 231 |
| - varav i minst 10 månader | 108 | 119 | 134 |

OHÄLSOTAL 2017 JÄMFÖRT MED GÖTEBORG
Antal ersatta dagar per person

OHÄLSOTAL, ERSATTA DAGAR PER PERSON 2017

| | Kvinnor | Män | Samtliga |
|----------------|---------|------|----------|
| Utl. bakgr. | 38,3 | 23,4 | 31,0 |
| Sv. bakgr. | 33,4 | 17,6 | 25,5 |
| Samtliga | 35,4 | 19,9 | 27,6 |
| Samtliga i Gbg | 28,1 | 19,7 | 23,9 |

4,9%

ARBETSLÖSHET

ÖPPET ARBETSLÖSA SAMT I PROGRAM, OKT 2017

| | Kvinnor | Män | Samtliga | % | % Gbg |
|-------------|---------|-----|----------|-----|-------|
| 18 - 24 | 15 | 21 | 36 | 4,7 | 4,3 |
| 25 - 29 | 14 | 20 | 34 | 5,5 | 4,8 |
| 30 - 44 | 52 | 28 | 80 | 4,5 | 6,2 |
| 45 - 64 | 54 | 56 | 110 | 5,2 | 5,8 |
| 18 - 64 | 135 | 125 | 260 | 4,9 | 5,6 |
| Född utoml. | 74 | 65 | 139 | 8,7 | 11,6 |
| Född i Sve. | 61 | 60 | 121 | 3,3 | 2,8 |

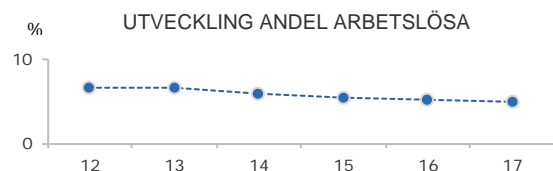

FÖRVÄRVSARBETANDE 2016

| | Kvinnor | Män | Samtliga | % | % Gbg |
|-------------|---------|-------|----------|------|-------|
| 18 - 24 | 246 | 222 | 468 | 59,2 | 55,0 |
| 25 - 29 | 238 | 260 | 498 | 80,1 | 73,1 |
| 30 - 44 | 703 | 748 | 1 451 | 82,4 | 80,9 |
| 45 - 64 | 839 | 874 | 1 713 | 81,6 | 77,5 |
| 65 - 74 | 68 | 87 | 155 | 15,3 | 19,8 |
| 25 - 64 | 1 780 | 1 882 | 3 662 | 81,7 | 78,1 |
| Utl. Bakgr. | 634 | 669 | 1 303 | 72,8 | 65,5 |
| Sv. Bakgr. | 1 146 | 1 213 | 2 359 | 87,6 | 85,5 |

23,7%

ANDEL MED EFTERGYMNASIAL
UTBILDNING 3 ÅR ELLER LÄNGRE

ANDEL (%) HÖGSTA UTBILDNINGSNIVÅ 2017

| | Förgymnasial | | Eftergymnasial | |
|---------|--------------|-------|-----------------|-------|
| | % | % Gbg | 3 år och längre | % Gbg |
| 18-24 | 23,7 | 20,0 | 3,9 | 8,4 |
| 25-29 | 6,8 | 7,8 | 24,3 | 37,1 |
| 30-44 | 11,1 | 9,5 | 30,1 | 41,6 |
| 45-64 | 14,6 | 13,3 | 18,0 | 28,1 |
| 65-74 | 27,7 | 21,3 | 16,6 | 25,2 |
| 25 - 64 | 12,1 | 10,8 | 23,7 | 35,2 |
| Kvinnor | 11,1 | 9,9 | 28,1 | 39,1 |
| Män | 13,1 | 11,6 | 19,3 | 31,5 |

78,0%

BEHÖRIGA MINST TILL
YRKESPROGRAM

GYMNASIEBEHÖRIGHET 2017

| | Kvinnor | Män | Samtliga | % | % Gbg |
|------------|---------|-----|----------|------|-------|
| Yrkesf. | 39 | 46 | 85 | 78,0 | 81,2 |
| ES | 39 | 46 | 85 | 78,0 | 80,4 |
| EK, HU, SA | 39 | 46 | 85 | 78,0 | 78,4 |
| NA, TE | 37 | 45 | 82 | 75,2 | 77,4 |

KOMMUNALVALET 2014 JÄMFÖRT MED 2010

| | M | FP | KD | S | V | MP | SD | Vv | Fi | Delt |
|------|------|-----|-----|------|-----|-----|-----|------|-----|------|
| 2014 | 19,3 | 7,8 | 3,3 | 29,4 | 7,8 | 7,0 | 9,2 | 7,4 | 1,4 | 78,8 |
| 2010 | 20,1 | 7,0 | 2,8 | 36,3 | 5,1 | 5,8 | 5,7 | 13,6 | 0,0 | 78,1 |

1,0

SJÄLVFÖRSÖRJNINGSGRAD

ANDEL SOM ARBETAR INOM PRIVAT NÄRINGS-LIV

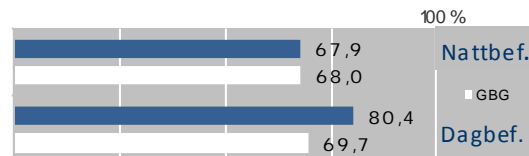

ANSTÄLLDA I OLIKA BRANSCHER 2016

| | Dagbefolk. | | Nattbefolkning | |
|-----------------------------|------------|-------|----------------|-------|
| | Antal | Antal | % | % Gbg |
| Byggverksamhet | 800 | 255 | 5,9 | 4,6 |
| Transport & magasinering | 730 | 298 | 6,9 | 5,7 |
| Handel | 683 | 476 | 11,1 | 11,6 |
| Utbildning | 438 | 423 | 9,9 | 10,5 |
| Vård & sociala tjänster | 354 | 684 | 15,9 | 15,6 |
| Info. & kommunikation | 277 | 139 | 3,2 | 5,1 |
| Tillverkning & utvinning | 246 | 747 | 17,4 | 11,4 |
| Kulturella & pers. tjänster | 209 | 151 | 3,5 | 4,7 |
| Företagstjänster | 170 | 580 | 13,5 | 15,6 |
| Hotell & restaurang | 125 | 170 | 4,0 | 4,6 |
| Offentlig förv. & försvar | 50 | 202 | 4,7 | 5,3 |
| Fastighetsverksamhet | 40 | 50 | 1,2 | 1,7 |
| Energi & miljö | 7 | 41 | 1,0 | 0,7 |
| Okänd verksamhet | 6 | 28 | 0,7 | 1,0 |
| Finans & försäkring | .. | 44 | 1,0 | 1,6 |
| Jord-, skogsbruk & fiske | .. | 5 | 0,1 | 0,2 |
| Totalt | 4 135 | 4 293 | | |

47,9%

BOSTÄDER
BYGGDA 1961 -70

BYGGNADSÅR I 10 - ÅRSINTERVALL 2017

(exklusive specialbostäder och uppgift saknas)

| År | Småhus | Flerbostad | Totalt | % | % Gbg |
|---------|--------|------------|--------|------|-------|
| - 1940 | 72 | 3 | 75 | 1,7 | 19,2 |
| 41 - 50 | 58 | 3 | 61 | 1,4 | 8,9 |
| 51 - 60 | 183 | 0 | 183 | 4,3 | 13,6 |
| 61 - 70 | 476 | 1 586 | 2 062 | 47,9 | 22,3 |
| 71 - 80 | 626 | 768 | 1 394 | 32,4 | 12,6 |
| 81 - 90 | 89 | 49 | 138 | 3,2 | 4,7 |
| 91 - 00 | 39 | 0 | 39 | 0,9 | 3,1 |
| 01 - 10 | 50 | 0 | 50 | 1,2 | 4,3 |
| 11 - | 7 | 190 | 197 | 4,6 | 4,9 |

ANDEL SMÅHUS JÄMFÖRT MED GÖTEBORG 2017

100 %



ANTAL BOSTÄDER EFTER AREA 2017

(exklusive uppgift saknas)

| Kvm | Småhus | Flerbostad | Totalt | % | % Gbg |
|---------|--------|------------|--------|------|-------|
| -40 | 1 | 340 | 341 | 7,9 | 14,4 |
| 41-60 | 5 | 213 | 218 | 5,1 | 24,1 |
| 61-80 | 34 | 1 445 | 1 479 | 34,4 | 27,8 |
| 81-100 | 192 | 662 | 854 | 19,8 | 13,8 |
| 101-120 | 552 | 37 | 589 | 13,7 | 7,6 |
| 121- | 815 | 9 | 824 | 19,1 | 12,2 |
| Totalt | 1 599 | 2 706 | 4 305 | | |

ÄGARKATEGORI 2017

| | Småhus | Flerbostad | Totalt | % | % Gbg |
|---------------|--------|------------|--------|------|-------|
| Hysesrätt | 7 | 1 006 | 1 013 | 23,5 | 54,0 |
| Allmännyttan | 0 | 842 | 842 | 19,6 | 26,3 |
| Övriga | 7 | 164 | 171 | 4,0 | 27,7 |
| Bostadsrätt | 98 | 1 700 | 1 798 | 41,8 | 28,4 |
| Äganderätt | 1 495 | 0 | 1 495 | 34,7 | 17,7 |
| Tot. bostäder | 1 600 | 2 706 | 4 306 | | |

NYBYGGNATION - FÄRDIGSTÄLLDA BOSTÄDER

| | 2013 | 2014 | 2015 | 2016 | 2017 |
|----------------|------|------|------|------|------|
| Småhus | 0 | 3 | 2 | 1 | 0 |
| Flerbostadshus | 0 | 0 | 0 | 0 | 47 |
| Totalt | 0 | 3 | 2 | 1 | 47 |

16 560

FOLKMÄNGD 2017

BEFOLKNING EFTER ÅLDER 2017

| Ålder | Kvinnor | Män | Samtliga | % |
|----------|---------|-------|----------|------|
| 0 | 88 | 91 | 179 | 1,1 |
| 1 - 5 | 551 | 521 | 1 072 | 6,5 |
| 6 | 109 | 104 | 213 | 1,3 |
| 7 - 9 | 379 | 404 | 783 | 4,7 |
| 10 - 12 | 388 | 382 | 770 | 4,6 |
| 13 - 15 | 347 | 384 | 731 | 4,4 |
| 16 - 18 | 299 | 326 | 625 | 3,8 |
| 19 - 24 | 472 | 540 | 1 012 | 6,1 |
| 25 - 29 | 399 | 412 | 811 | 4,9 |
| 30 - 44 | 1 733 | 1 674 | 3 407 | 20,6 |
| 45 - 64 | 1 999 | 2 126 | 4 125 | 24,9 |
| 65 - 74 | 804 | 759 | 1 563 | 9,4 |
| 75 - 84 | 466 | 399 | 865 | 5,2 |
| 85- | 262 | 142 | 404 | 2,4 |
| Samtliga | 8 296 | 8 264 | 16 560 | 100 |

ÅLDERSSTRUKTUR JÄMFÖRT MED GÖTEBORG

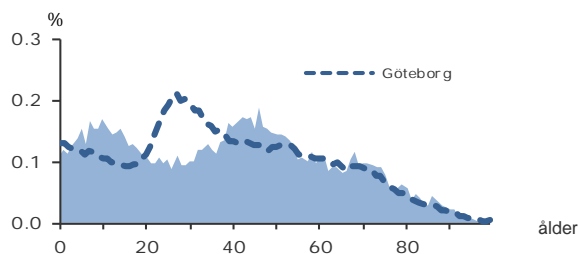

- 291

BEFOLKNINGS-
FÖRÄNDRING 2017

FÖRÄNDRING 2017

| | |
|------------------|-------------|
| Nettoflytt | 23 |
| Födelseöverskott | 20 |
| Födda | 175 |
| Döda | 155 |
| Totalt* | -291 |

FÖRÄNDRING 2014 - 2017

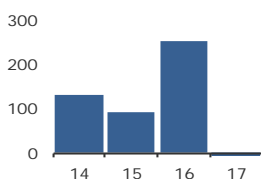

* Inklusive justering.

2,5

PERSONER I SNITT
PER HUSHÅLL 2017

HUSHÅLL 2017

| Personer i hushållet | Antal hushåll | % | % Gbg |
|-------------------------------|---------------|--------------|--------------|
| 1 person | 1 971 | 30,0 | 43,3 |
| 2 personer | 1 844 | 28,0 | 27,8 |
| 3 personer | 928 | 14,1 | 12,0 |
| 4 personer | 1 318 | 20,0 | 10,7 |
| 5+ personer | 518 | 7,9 | 6,2 |
| Totalt antal hushåll | 6 579 | 100,0 | 100,0 |
| Barnhushåll | 2 313 | 35,2 | 23,6 |
| (barnen under 18 år) | | | |
| Hushåll med 3 barn eller fler | 306 | 4,7 | 3,6 |
| Ensamstående med barn | 293 | 4,5 | 4,6 |

16,3%

ANDEL FÖDDA I
UTLANDET

UTRIKES FÖDDA EFTER HDI OCH TID I SVERIGE

| HDI-kategorier | 0-4 år | 5-9 år | 10- år |
|---------------------|------------|------------|--------------|
| Låg + Medel + Okänt | 278 | 94 | 546 |
| Hög + Mycket hög | 181 | 183 | 1 374 |
| Totalt | 459 | 277 | 1 920 |

VANLIGASTE FÖDELSELÄNDERNA I GBG 2017

| | Antal | % | % Gbg |
|-----------------------|--------------|-------------|-------------|
| Irak | 161 | 1,0 | 2,2 |
| Iran | 228 | 1,4 | 2,2 |
| Somalia | 30 | 0,2 | 1,5 |
| Bosnien - Hercegovina | 193 | 1,2 | 1,3 |
| Syrien | 133 | 0,8 | 1,2 |
| Finland | 223 | 1,3 | 1,1 |
| Jugoslavien | 169 | 1,0 | 1,1 |
| Polen | 117 | 0,7 | 1,0 |
| Turkiet | 58 | 0,4 | 0,8 |
| Indien | 70 | 0,4 | 0,7 |
| Övriga länder | 1 310 | 7,9 | 12,8 |
| Totalt | 2 692 | 16,3 | 26,1 |

ANDEL UTL. BAKGRUND 2017 JÄMFÖRT MED GBG



325 700 kr

MEDELINKOMST
2016

INKOMSTFÖRD. 2016 JÄMFÖRT MED GBG 20-64 ÅR

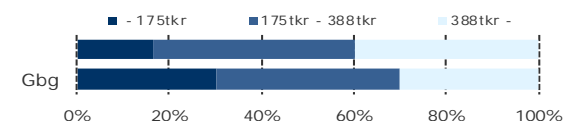

MEDELINKOMST 2016 (kr)

| Ålder | Kvinnor | Män | Samtliga |
|--------------|---------|---------|----------|
| 20 - 24 | 161 300 | 204 000 | 184 500 |
| 25 - 29 | 222 100 | 278 600 | 251 100 |
| 30 - 44 | 319 800 | 419 300 | 368 400 |
| 45 - 64 | 354 100 | 440 100 | 398 000 |
| 65 - | 199 000 | 280 300 | 236 500 |
| 20 och äldre | 283 300 | 369 000 | 325 700 |

BILINNEHAV 2017 JÄMFÖRT MED GÖTEBORG

Antal bilar per 1 000 personer



47

PERSONER I
LÅNGTIDSBEROENDE
2016

PERSONER MED UTBETALT EKONOMISKT BISTÅND

| | 2014 | 2015 | 2016 |
|----------------------------------|------|------|------|
| Personer med registrerat bistånd | 109 | 129 | 178 |
| - varav i minst 10 månader | 49 | 47 | 47 |

OHÄLSOTAL 2017 JÄMFÖRT MED GÖTEBORG

Antal ersatta dagar per person



OHÄLSOTAL, ERSATTA DAGAR PER PERSON 2017

| | Kvinnor | Män | Samtliga |
|----------------|---------|------|----------|
| Utl. bakgr. | 28,4 | 13,6 | 21,0 |
| Sv. bakgr. | 27,3 | 15,1 | 21,1 |
| Samtliga | 27,6 | 14,7 | 21,1 |
| Samtliga i Gbg | 28,1 | 19,7 | 23,9 |

3,2%

ARBETSLÖSHET

ÖPPET ARBETSLÖSA SAMT I PROGRAM, OKT 2017

| | Kvinnor | Män | Samtliga | % | % Gbg |
|-------------|---------|-----|----------|-----|-------|
| 18 - 24 | 15 | 18 | 33 | 2,6 | 4,3 |
| 25 - 29 | 15 | 24 | 39 | 4,4 | 4,8 |
| 30 - 44 | 49 | 67 | 116 | 3,4 | 6,2 |
| 45 - 64 | 63 | 66 | 129 | 3,1 | 5,8 |
| 18 - 64 | 142 | 175 | 317 | 3,2 | 5,6 |
| Född utoml. | 70 | 100 | 170 | 8,3 | 11,6 |
| Född i Sve. | 72 | 75 | 147 | 1,9 | 2,8 |

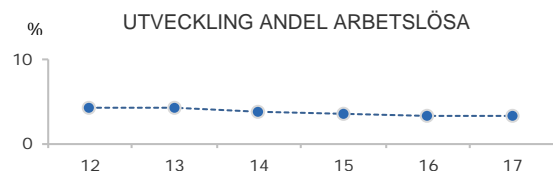

FÖRVÄRVSARBETANDE 2016

| | Kvinnor | Män | Samtliga | % | % Gbg |
|-------------|---------|-------|----------|------|-------|
| 18 - 24 | 373 | 415 | 788 | 63,0 | 55,0 |
| 25 - 29 | 329 | 366 | 695 | 80,1 | 73,1 |
| 30 - 44 | 1 611 | 1 571 | 3 182 | 90,8 | 80,9 |
| 45 - 64 | 1 737 | 1 839 | 3 576 | 87,1 | 77,5 |
| 65 - 74 | 116 | 174 | 290 | 17,9 | 19,8 |
| 25 - 64 | 3 677 | 3 776 | 7 453 | 87,9 | 78,1 |
| Utl. Bakgr. | 958 | 973 | 1 931 | 80,3 | 65,5 |
| Sv. Bakgr. | 2 719 | 2 803 | 5 522 | 90,9 | 85,5 |

25,2%

ANDEL MED EFTERGymNASIAL
UTBILDNING 3 ÅR ELLER LÄNGRE

ANDEL (%) HÖGSTA UTBILDNINGSNIVÅ 2017

| | Förgymnasial | | Eftergymnasial | |
|---------|--------------|-------|-----------------|-------|
| | % | % Gbg | 3 år och längre | % Gbg |
| 18-24 | 25,7 | 20,0 | 3,3 | 8,4 |
| 25-29 | 8,1 | 7,8 | 21,7 | 37,1 |
| 30-44 | 7,1 | 9,5 | 34,5 | 41,6 |
| 45-64 | 11,9 | 13,3 | 18,2 | 28,1 |
| 65-74 | 30,5 | 21,3 | 9,7 | 25,2 |
| 25 - 64 | 9,6 | 10,8 | 25,2 | 35,2 |
| Kvinnor | 7,2 | 9,9 | 30,7 | 39,1 |
| Män | 11,9 | 11,6 | 19,8 | 31,5 |

86,1%

BEHÖRIGA MINST TILL
YRKESPROGRAM

GYMNASIEBEHÖRIGHET 2017

| | Kvinnor | Män | Samtliga | % | % Gbg |
|------------|---------|-----|----------|------|-------|
| Yrkesf. | 90 | 83 | 173 | 86,1 | 81,2 |
| ES | 89 | 82 | 171 | 85,1 | 80,4 |
| EK, HU, SA | 86 | 78 | 164 | 81,6 | 78,4 |
| NA, TE | 86 | 82 | 168 | 83,6 | 77,4 |

KOMMUNALVALET 2014 JÄMFÖRT MED 2010

| | M | FP | KD | S | V | MP | SD | Vv | Fi | Delt |
|------|------|-----|-----|------|-----|-----|------|------|-----|------|
| 2014 | 21,9 | 7,0 | 3,4 | 27,3 | 5,4 | 5,4 | 12,1 | 8,2 | 1,2 | 83,6 |
| 2010 | 24,8 | 6,2 | 3,1 | 35,0 | 4,4 | 4,3 | 7,0 | 10,3 | 0,0 | 81,9 |

1,0

SJÄLVFÖRSÖRJNINGSGRAD

ANDEL SOM ARBETAR INOM PRIVAT NÄRINGS-LIV

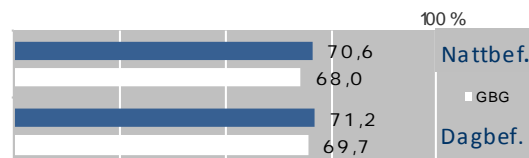

ANSTÄLLDA I OLIKA BRANSCHER 2016

| | Dagbefolk. | | Nattbefolkning | |
|-----------------------------|--------------|--------------|----------------|-------|
| | Antal | Antal | % | % Gbg |
| Tillverkning & utvinning | 2 028 | 1 461 | 17,1 | 11,4 |
| Handel | 1 676 | 1 213 | 14,2 | 11,6 |
| Vård & sociala tjänster | 867 | 1 056 | 12,4 | 15,6 |
| Transport & magasinering | 863 | 590 | 6,9 | 5,7 |
| Utbildning | 779 | 856 | 10,0 | 10,5 |
| Offentlig förv. & försvar | 642 | 423 | 5,0 | 5,3 |
| Byggverksamhet | 441 | 585 | 6,8 | 4,6 |
| Företagstjänster | 402 | 1 024 | 12,0 | 15,6 |
| Fastighetsverksamhet | 391 | 146 | 1,7 | 1,7 |
| Kulturella & pers. tjänster | 147 | 317 | 3,7 | 4,7 |
| Hotell & restaurang | 87 | 211 | 2,5 | 4,6 |
| Jord-, skogsbruk & fiske | 59 | 41 | 0,5 | 0,2 |
| Info. & kommunikation | 47 | 353 | 4,1 | 5,1 |
| Energi & miljö | 21 | 87 | 1,0 | 0,7 |
| Okänd verksamhet | 17 | 65 | 0,8 | 1,0 |
| Finans & försäkring | 7 | 113 | 1,3 | 1,6 |
| Totalt | 8 474 | 8 541 | | |

39,7%

BOSTÄDER
BYGGDA 1971 -80

BYGGNADSÅR I 10 - ÅRSINTERVALL 2017

(exklusive specialbostäder och uppgift saknas)

| År | Småhus | Flerbostad | Totalt | % | % Gbg |
|---------|--------|------------|--------|------|-------|
| - 1940 | 343 | 61 | 404 | 5,8 | 19,2 |
| 41 - 50 | 129 | 6 | 135 | 1,9 | 8,9 |
| 51 - 60 | 169 | 29 | 198 | 2,8 | 13,6 |
| 61 - 70 | 447 | 168 | 615 | 8,8 | 22,3 |
| 71 - 80 | 809 | 1 952 | 2 761 | 39,7 | 12,6 |
| 81 - 90 | 193 | 0 | 193 | 2,8 | 4,7 |
| 91 - 00 | 781 | 195 | 976 | 14,0 | 3,1 |
| 01 - 10 | 768 | 126 | 894 | 12,9 | 4,3 |
| 11 - | 69 | 84 | 153 | 2,2 | 4,9 |

ANDEL SMÅHUS JÄMFÖRT MED GÖTEBORG 2017

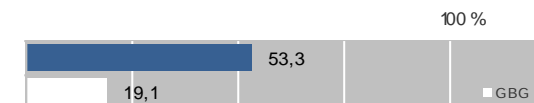

ANTAL BOSTÄDER EFTER AREA 2017

(exklusive uppgift saknas)

| Kvm | Småhus | Flerbostad | Totalt | % | % Gbg |
|---------------|--------------|--------------|--------------|------|-------|
| -40 | 32 | 577 | 609 | 8,8 | 14,4 |
| 41-60 | 79 | 366 | 445 | 6,4 | 24,1 |
| 61-80 | 244 | 1 704 | 1 948 | 28,0 | 27,8 |
| 81-100 | 534 | 531 | 1 065 | 15,3 | 13,8 |
| 101-120 | 1 141 | 44 | 1 185 | 17,1 | 7,6 |
| 121- | 1 674 | 24 | 1 698 | 24,4 | 12,2 |
| Totalt | 3 704 | 3 246 | 6 950 | | |

ÄGARKATEGORI 2017

| | Småhus | Flerbostad | Totalt | % | % Gbg |
|----------------------|--------------|--------------|--------------|------|-------|
| Hyresrätt | 96 | 679 | 775 | 11,2 | 54,0 |
| Allmännyttan | 0 | 0 | 0 | 0,0 | 26,3 |
| Övriga | 96 | 679 | 775 | 11,2 | 27,7 |
| Bostadsrätt | 586 | 2 567 | 3 153 | 45,4 | 28,4 |
| Äganderätt | 3 034 | 0 | 3 034 | 43,7 | 17,7 |
| Tot. bostäder | 3 716 | 3 246 | 6 962 | | |

NYBYGGNATION - FÄRDIGSTÄLLDA BOSTÄDER

| | 2013 | 2014 | 2015 | 2016 | 2017 |
|----------------|----------|-----------|-----------|-----------|-----------|
| Småhus | 4 | 20 | 10 | 10 | 14 |
| Flerbostadshus | 0 | 0 | 0 | 74 | 0 |
| Totalt | 4 | 20 | 10 | 84 | 14 |