

6 891

FOLKMÄNGD 2016

BEFOLKNING EFTER ÅLDER 2016

Ålder	Kvinnor	Män	Samtliga	%
0	35	44	79	1,1
1 - 5	221	258	479	7,0
6	69	51	120	1,7
7 - 9	156	175	331	4,8
10 - 12	135	167	302	4,4
13 - 15	151	156	307	4,5
16 - 18	116	147	263	3,8
19 - 24	202	249	451	6,5
25 - 29	171	159	330	4,8
30 - 44	727	712	1 439	20,9
45 - 64	876	1 028	1 904	27,6
65 - 74	267	317	584	8,5
75 - 84	120	134	254	3,7
85-	29	19	48	0,7
Samtliga	3 275	3 616	6 891	100

ÅLDERSSTRUKTUR JÄMFÖRT MED GÖTEBORG

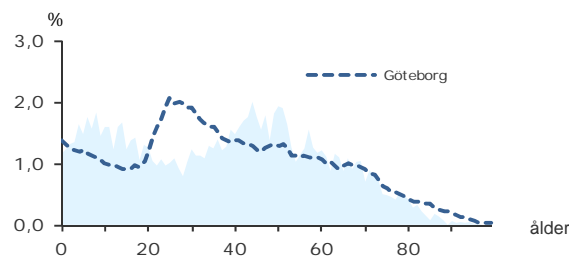

+ 158

BEFOLKNINGS-
FÖRÄNDRING 2016

FÖRÄNDRING 2016

Nettoflytt	130
Födelseöverskott	29
Födda	62
Döda	33
Totalt*	158

FÖRÄNDRING 2013 - 2016

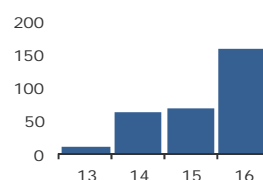

* Inklusive justering.

2,8

PERSONER I SNITT
PER HUSHÅLL 2016

HUSHÅLL 2016

Personer i hushållet	Antal hushåll	%	% Gbg
1 person	476	19,6	43,4
2 personer	742	30,6	27,7
3 personer	368	15,2	12,0
4 personer	545	22,5	10,8
5+ personer	295	12,2	6,1
Totalt antal hushåll	2 426	100,0	100,0
Barnhushåll	960	39,6	23,5
(barnen under 18 år)			
Hushåll med 3 barn eller fler	157	6,5	3,5
Ensamstående med barn	95	3,9	4,6

18,9%

ANDEL FÖDDA I
UTLANDET

UTRIKES FÖDDA EFTER HDI OCH TID I SVERIGE

HDI-kategorier	0-4 år	5-9 år	10- år
Låg + Medel + Okänt	84	29	257
Hög + Mycket hög	128	102	681
Totalt	212	131	938

VANLIGASTE FÖDELSELÄNDERNA I Gbg 2016

	Antal	%	% Gbg
Irak	97	1,4	2,2
Iran	101	1,5	2,1
Somalia	9	0,1	1,4
Bosnien - Hercegovina	41	0,6	1,3
Finland	159	2,3	1,2
Jugoslavien	75	1,1	1,1
Polen	136	2,0	1,1
Syrien	73	1,1	1,0
Turkiet	0,8
Indien	0,6
Övriga länder	595	8,6	12,3
Totalt	1 302	18,9	25,2

ANDEL UTL. BAKGRUND 2016 JÄMFÖRT MED Gbg



316 200 kr

MEDELINKOMST
2015

INKOMSTFÖRD. 2015 JÄMFÖRT MED Gbg 20-64 ÅR

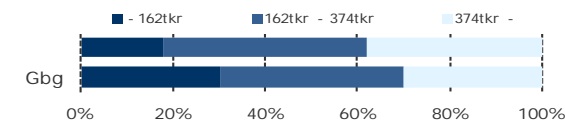

MEDELINKOMST 2015 (kr)

Ålder	Kvinnor	Män	Samtliga
20 - 24	136 100	172 900	155 700
25 - 29	201 000	237 900	219 700
30 - 44	308 300	399 100	353 200
45 - 64	329 100	398 800	366 900
65 -	202 300	285 600	247 200
20 och äldre	277 800	350 900	316 200

BILINNEHAV 2015 JÄMFÖRT MED GÖTEBORG

Antal bilar per 1 000 personer



32

PERSONER I
LÅNGTIDSBEROENDE
2015

PERSONER MED UTBETALT EKONOMISKT BISTÅND

	2013	2014	2015
Personer med registrerat bistånd	51	81	96
- varav i minst 10 månader	17	25	32

OHÄLSOTAL 2016 JÄMFÖRT MED GÖTEBORG

Antal ersatta dagar per person



OHÄLSOTAL, ERSATTA DAGAR PER PERSON 2016

	Kvinnor	Män	Samtliga
Utl. bakgr.	41,4	20,0	30,0
Sv. bakgr.	30,6	19,9	25,1
Samtliga	33,9	19,9	26,6
Samtliga i Gbg	30,0	21,2	25,5

3,4%

ARBETSLÖSHET

ÖPPET ARBETSLÖSA SAMT I PROGRAM, OKT 2016

	Kvinnor	Män	Samtliga	%	% Gbg
18 - 24	9	18	27	5,0	4,8
25 - 29	6	12	18	5,8	5,2
30 - 44	18	19	37	2,6	6,4
45 - 64	27	33	60	3,2	6,0
18 - 64	60	82	142	3,4	5,7
Född utoml.	30	44	74	7,5	11,9
Född i Sve.	30	38	68	2,1	3,1

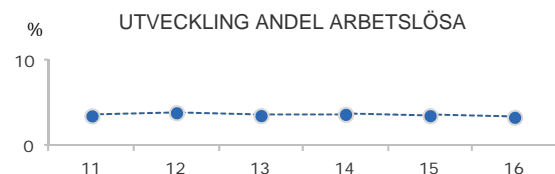

FÖRVARVSARBETANDE 2016

	Kvinnor	Män	Samtliga	%	% Gbg
18 - 24	152	169	321	58,3	51,9
25 - 29	110	102	212	73,6	71,8
30 - 44	652	638	1 290	90,5	80,1
45 - 64	715	874	1 589	85,2	76,4
65 - 74	46	90	136	24,0	20,2
25 - 64	1 477	1 614	3 091	86,4	77,1
Utl. Bakgr.	391	456	847	77,1	63,4
Sv. Bakgr.	1 086	1 158	2 244	90,5	84,9

24,2%

ANDEL MED EFTERGYMNASIAL
UTBILDNING 3 ÅR ELLER LÄNGRE

ANDEL (%) HÖGSTA UTBILDNINGSNIVÅ 2016

	Förgymnasial		Eftergymnasial	
	%	% Gbg	%	% Gbg
18-24	26,2	20,0	2,1	8,4
25-29	12,1	7,9	20,6	36,9
30-44	8,3	9,7	33,1	41,4
45-64	14,4	13,7	18,1	27,5
65-74	28,3	22,4	13,2	24,5
25 - 64	11,8	11,0	24,2	34,8
Kvinnor	9,9	10,2	30,6	38,5
Män	13,6	11,9	18,2	31,3

90,7%

BEHÖRIGA MINST TILL
YRKESPROGRAM

GYMNASIEBEHÖRIGHET 2016

	Kvinnor	Män	Samtliga	%	% Gbg
Yrkesf.	32	46	78	90,7	84,5
ES	32	46	78	90,7	83,5
EK, HU, SA	32	45	77	89,5	82,4
NA, TE	32	45	77	89,5	79,8

KOMMUNALVALET 2014 JÄMFÖRT MED 2010

	M	FP	KD	S	V	MP	SD	Vv	Fi	Delt
2014	20,5	8,4	4,2	25,3	6,6	6,7	13,7	6,7	1,5	79,8
2010	23,1	7,5	4,9	33,7	4,9	5,9	7,9	7,4	0,0	80,6

0,6

SJÄLVFÖRSÖRJNINGSGRAD

ANDEL SOM ARBETAR INOM PRIVAT NÄRINGSBLIV

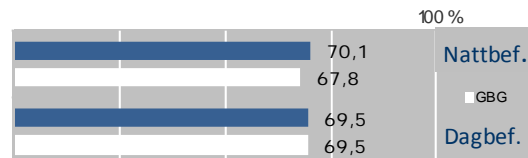

ANSTÄLLDA I OLIKA BRANSCHER 2015

	Dagbefolkn.		Nattbefolkning	
	Antal	Antal	%	% Gbg
Vård & sociala tjänster	440	483	13,6	15,5
Bygghverksamhet	439	355	10,0	4,5
Tillverkning & utvinning	248	559	15,7	11,7
Företagstjänster	205	435	12,2	10,3
Utbildning	193	338	9,5	10,5
Handel	133	434	12,2	11,9
Energi & miljö	105	54	1,5	0,7
Transport & magasinering	99	255	7,2	5,9
Kulturella & pers. tjänster	43	131	3,7	4,8
Jord-, skogsbruk & fiske	25	27	0,8	0,2
Hotell & restaurang	18	88	2,5	4,7
Okänd verksamhet	16	47	1,3	1,0
Info. & kommunikation	12	93	2,6	4,7
Fastighetsverksamhet	9	58	1,6	1,7
Offentlig förv. & försvar	..	168	4,7	5,3
Finans & försäkring	..	28	0,8	1,6
Totalt	1 990	3 553		

22,1%

BOSTÄDER
BYGGDA 2001 -10

BYGGNADSÅR I 10 - ÅRSINTERVALL 2016

(exklusive specialbostäder och uppgift saknas)

År	Småhus	Flerbostad	Totalt	%	% Gbg
- 1940	397	1	398	16,8	19,4
41 - 50	224	13	237	10,0	8,9
51 - 60	186	1	187	7,9	13,8
61 - 70	119	18	137	5,8	22,6
71 - 80	247	0	247	10,4	12,8
81 - 90	280	0	280	11,8	4,7
91 - 00	204	27	231	9,8	3,2
01 - 10	463	61	524	22,1	4,3
11 -	101	0	101	4,3	3,9

ANDEL SMÅHUS JÄMFÖRT MED GÖTEBORG 2016

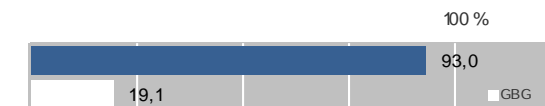

ANTAL BOSTÄDER EFTER AREA 2016

(exklusive uppgift saknas)

Kvm	Småhus	Flerbostad	Totalt	%	% Gbg
-40	48	54	102	4,3	14,3
41-60	142	20	162	6,8	24,3
61-80	189	53	242	10,2	27,9
81-100	305	7	312	13,2	13,8
101-120	512	19	531	22,4	7,6
121-	1 005	12	1 017	43,0	12,1
Totalt	2 201	165	2 366		

ÄGARKATEGORI 2016

	Småhus	Flerbostad	Totalt	%	% Gbg
Hyresrätt	43	125	168	7,1	54,3
Allmännyttan	0	0	0	0,0	26,6
Övriga	43	125	168	7,1	27,8
Bostadsrätt	40	40	80	3,4	28,0
Äganderätt	2 140	0	2 140	90,4	17,8
Tot. bostäder	2 223	165	2 388		

NYBYGGNATION - FÄRDIGSTÄLLDA BOSTÄDER

	2012	2013	2014	2015	2016
Småhus	12	13	11	19	29
Flerbostadshus	0	0	0	6	0
Totalt	12	13	11	25	29

M02 Norra Angered

16 699

FOLKMÄNGD 2016

BEFOLKNING EFTER ÅLDER 2016

Ålder	Kvinnor	Män	Samtliga	%
0	137	155	292	1,7
1 - 5	683	719	1 402	8,4
6	145	130	275	1,6
7 - 9	403	386	789	4,7
10 - 12	329	390	719	4,3
13 - 15	336	324	660	4,0
16 - 18	332	337	669	4,0
19 - 24	730	741	1 471	8,8
25 - 29	627	664	1 291	7,7
30 - 44	1 751	2 039	3 790	22,7
45 - 64	1 671	1 868	3 539	21,2
65 - 74	558	606	1 164	7,0
75 - 84	273	226	499	3,0
85-	93	46	139	0,8
Samtliga	8 068	8 631	16 699	100

ÅLDERSSTRUKTUR JÄMFÖRT MED GÖTEBORG

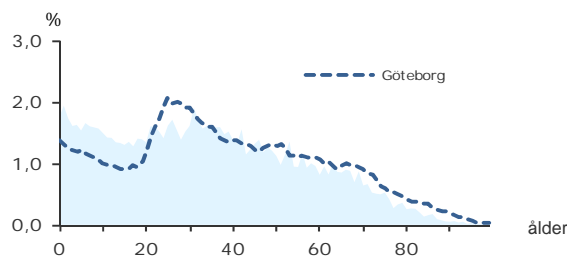

+ 421

BEFOLKNINGS-
FÖRÄNDRING 2016

FÖRÄNDRING 2016

Nettoflytt	249
Födelseöverskott	171
Födda	280
Döda	109
Totalt*	421

FÖRÄNDRING 2013 - 2016

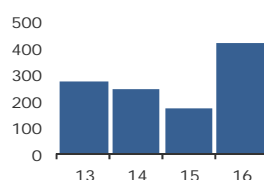

* Inklusive justering.

2,7

PERSONER I SNITT
PER HUSHÅLL 2016

HUSHÅLL 2016

Personer i hushållet	Antal hushåll	%	% Gbg
1 person	2 069	33,8	43,4
2 personer	1 387	22,7	27,7
3 personer	936	15,3	12,0
4 personer	746	12,2	10,8
5+ personer	978	16,0	6,1
Totalt antal hushåll	6 116	100,0	100,0
Barnhushåll			
(barnen under 18 år)	2 189	35,8	23,5
Hushåll med 3 barn eller fler	594	9,7	3,5
Ensamstående med barn	492	8,0	4,6

61,3%

ANDEL FÖDDA I
UTLANDET

UTRIKES FÖDDA EFTER HDI OCH TID I SVERIGE

HDI-kategorier	0-4 år	5-9 år	10- år
Låg + Medel + Okänt	1 151	999	2 717
Hög + Mycket hög	1 235	1 321	2 717
Totalt	2 386	2 320	5 434

VANLIGASTE FÖDELSELÄNDERNA I Gbg 2016

	Antal	%	% Gbg
Irak	1 470	8,8	2,2
Iran	357	2,1	2,1
Somalia	624	3,7	1,4
Bosnien - Hercegovina	658	3,9	1,3
Finland	491	2,9	1,2
Jugoslavien	531	3,2	1,1
Polen	1 190	7,1	1,1
Syrien	582	3,5	1,0
Turkiet	78	0,5	0,8
Indien	101	0,6	0,6
Övriga länder	4 159	24,9	12,3
Totalt	10 241	61,3	25,2

ANDEL UTL. BAKGRUND 2016 JÄMFÖRT MED Gbg



179 100 kr

MEDELINKOMST
2015

INKOMSTFÖRD. 2015 JÄMFÖRT MED Gbg 20-64 ÅR

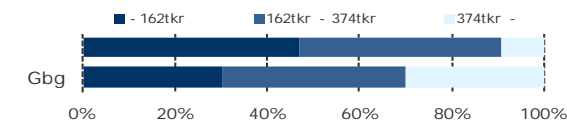

MEDELINKOMST 2015 (kr)

Ålder	Kvinnor	Män	Samtliga
20 - 24	89 500	123 500	106 300
25 - 29	132 500	186 800	160 200
30 - 44	147 700	227 200	190 500
45 - 64	181 100	232 000	208 100
65 -	137 700	183 500	160 400
20 och äldre	148 000	207 600	179 100

BILINNEHAV 2015 JÄMFÖRT MED GÖTEBORG

Antal bilar per 1 000 personer



876

PERSONER I
LÅNGTIDSBEROENDE
2015

PERSONER MED UTBETALT EKONOMISKT BISTÅND

	2013	2014	2015
Personer med registrerat bistånd	1 821	1 861	1 729
- varav i minst 10 månader	915	987	876

OHÄLSOTAL 2016 JÄMFÖRT MED GÖTEBORG

Antal ersatta dagar per person



OHÄLSOTAL, ERSATTA DAGAR PER PERSON 2016

	Kvinnor	Män	Samtliga
Utl. bakgr.	28,8	26,3	27,5
Sv. bakgr.	76,4	49,2	62,9
Samtliga	34,9	28,9	31,8
Samtliga i Gbg	30,0	21,2	25,5

13,6%

ARBETSLÖSHET

ÖPPET ARBETSLÖSA SAMT I PROGRAM, OKT 2016

	Kvinnor	Män	Samtliga	%	% Gbg
18 - 24	82	108	190	11,4	4,8
25 - 29	87	103	190	15,1	5,2
30 - 44	266	305	571	15,1	6,4
45 - 64	182	255	437	12,4	6,0
18 - 64	617	771	1 388	13,6	5,7
Född utoml.	523	651	1 174	14,7	11,9
Född i Sve.	94	120	214	9,5	3,1

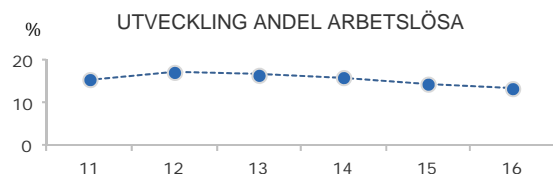

FÖRVÄRVSARBETANDE 2016

	Kvinnor	Män	Samtliga	%	% Gbg
18 - 24	295	364	659	40,3	51,9
25 - 29	294	415	709	56,4	71,8
30 - 44	874	1 376	2 250	60,7	80,1
45 - 64	828	1 091	1 919	55,0	76,4
65 - 74	38	66	104	9,1	20,2
25 - 64	1 996	2 882	4 878	57,7	77,1
Utl. Bakgr.	1 677	2 485	4 162	56,8	63,4
Sv. Bakgr.	319	397	716	63,6	84,9

13,0%

ANDEL MED EFTERGYMNASIAL UTBILDNING 3 ÅR ELLER LÄNGRE

ANDEL (%) HÖGSTA UTBILDNINGSNIVÅ 2016

	Förgymnasial		Eftergymnasial	
	%	% Gbg	3 år och längre	% Gbg
18-24	33,6	20,0	2,3	8,4
25-29	21,3	7,9	12,0	36,9
30-44	25,7	9,7	15,1	41,4
45-64	29,3	13,7	11,0	27,5
65-74	39,2	22,4	7,6	24,5
25 - 64	26,5	11,0	13,0	34,8
Kvinnor	27,9	10,2	14,8	38,5
Män	25,3	11,9	11,4	31,3

66,3%

BEHÖRIGA MINST TILL YRKESPROGRAM

GYMNASIEBEHÖRIGHET 2016

	Kvinnor	Män	Samtliga	%	% Gbg
Yrkesf.	71	63	134	66,3	84,5
ES	69	60	129	63,9	83,5
EK, HU, SA	69	59	128	63,4	82,4
NA, TE	65	53	118	58,4	79,8

KOMMUNALVALET 2014 JÄMFÖRT MED 2010

	M	FP	KD	S	V	MP	SD	Vv	Fi	Delt
2014	7,2	2,2	1,5	54,5	10,4	6,1	8,8	2,2	1,1	48,1
2010	8,5	2,7	2,1	59,4	8,9	5,9	5,7	2,5	0,0	54,4

0,3

SJÄLVFÖRSÖRJNINGSGRAD

ANDEL SOM ARBETAR INOM PRIVAT NÄRINGSBLIV

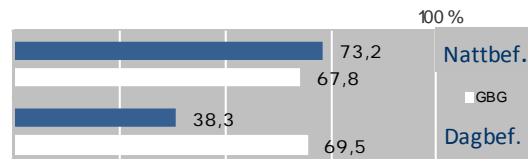

ANSTÄLLDA I OLIKA BRANSCHER 2015

	Dagbefolkn.		Nattbefolkning	
	Antal	Antal	%	% Gbg
Utbildning	612	410	7,3	10,5
Vård & sociala tjänster	334	881	15,6	15,5
Företagstjänster	255	1 088	19,3	10,3
Offentlig förv. & försvar	122	121	2,1	5,3
Handel	89	541	9,6	11,9
Byggverksamhet	82	513	9,1	4,5
Transport & magasinering	82	534	9,5	5,9
Fastighetsverksamhet	47	62	1,1	1,7
Kulturella & pers. tjänster	45	236	4,2	4,8
Tillverkning & utvinning	38	637	11,3	11,7
Okänd verksamhet	22	162	2,9	1,0
Hotell & restaurang	18	367	6,5	4,7
Info. & kommunikation	5	44	0,8	4,7
Energi & miljö	..	36	0,6	0,7
Finans & försäkring	..	9	0,2	1,6
Jord-, skogsbruk & fiske	..	5	0,1	0,2
Totalt	1 751	5 646		

79,0%

BOSTÄDER BYGGDA 1971 -80

BYGGNADSÅR I 10 - ÅRSINTERVALL 2016

(exklusive specialbostäder och uppgift saknas)

År	Småhus	Flerbostad	Totalt	%	% Gbg
- 1940	2	0	2	0,0	19,4
41 - 50	0	0	0	0,0	8,9
51 - 60	0	0	0	0,0	13,8
61 - 70	0	708	708	11,1	22,6
71 - 80	162	4 860	5 022	79,0	12,8
81 - 90	269	0	269	4,2	4,7
91 - 00	66	0	66	1,0	3,2
01 - 10	46	42	88	1,4	4,3
11 -	68	0	68	1,1	3,9

ANDEL SMÅHUS JÄMFÖRT MED GÖTEBORG 2016

100 %



ANTAL BOSTÄDER EFTER AREA 2016

(exklusive uppgift saknas)

Kvm	Småhus	Flerbostad	Totalt	%	% Gbg
-40	44	441	485	7,6	14,3
41-60	17	842	859	13,5	24,3
61-80	7	2 993	3 000	47,2	27,9
81-100	18	1 385	1 403	22,1	13,8
101-120	145	46	191	3,0	7,6
121-	382	33	415	6,5	12,1
Totalt	613	5 740	6 353		

ÄGARKATEGORI 2016

	Småhus	Flerbostad	Totalt	%	% Gbg
Hysesrätt	9	5 512	5 521	86,9	54,3
Allmännyttan	0	4 115	4 115	64,8	26,6
Övriga	9	1 397	1 406	22,1	27,8
Bostadsrätt	266	228	494	7,8	28,0
Äganderätt	338	0	338	5,3	17,8
Tot. bostäder	613	5 740	6 353		

NYBYGGNATION - FÄRDIGSTÄLLDA BOSTÄDER

	2012	2013	2014	2015	2016
Småhus	15	0	0	0	44
Flerbostadshus	0	0	0	0	0
Totalt	15	0	0	0	44

M03 Centrala Angered

9 730

FOLKMÄNGD 2016

BEFOLKNING EFTER ÅLDER 2016

Ålder	Kvinnor	Män	Samtliga	%
0	81	62	143	1,5
1 - 5	329	350	679	7,0
6	74	59	133	1,4
7 - 9	184	190	374	3,8
10 - 12	183	199	382	3,9
13 - 15	193	170	363	3,7
16 - 18	181	212	393	4,0
19 - 24	391	416	807	8,3
25 - 29	359	356	715	7,3
30 - 44	907	915	1 822	18,7
45 - 64	1 234	1 200	2 434	25,0
65 - 74	462	527	989	10,2
75 - 84	205	178	383	3,9
85-	82	31	113	1,2
Samtliga	4 865	4 865	9 730	100

ÅLDERSSTRUKTUR JÄMFÖRT MED GÖTEBORG

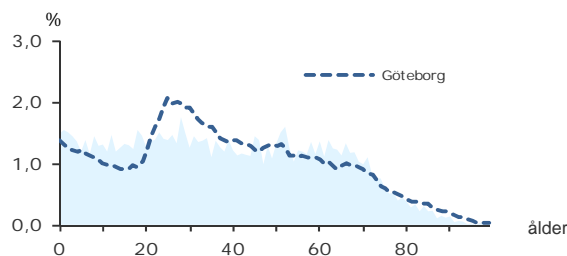

+ 176

BEFOLKNINGS-
FÖRÄNDRING 2016

FÖRÄNDRING 2016

Nettoflytt	110
Födelseöverskott	65
Födda	136
Döda	71
Totalt*	176

FÖRÄNDRING 2013 - 2016

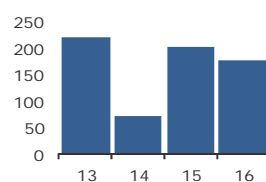

* Inklusive justering.

2,5

PERSONER I SNITT
PER HUSHÅLL 2016

HUSHÅLL 2016

Personer i hushållet	Antal hushåll	%	% Gbg
1 person	1 432	36,9	43,4
2 personer	998	25,7	27,7
3 personer	480	12,4	12,0
4 personer	462	11,9	10,8
5+ personer	508	13,1	6,1
Totalt antal hushåll	3 880	100,0	100,0
Barnhushåll	1 159	29,9	23,5
(barnen under 18 år)			
Hushåll med 3 barn eller fler	305	7,9	3,5
Ensamstående med barn	271	7,0	4,6

47,0%

ANDEL FÖDDA I
UTLANDET

UTRIKES FÖDDA EFTER HDI OCH TID I SVERIGE

HDI-kategorier	0-4 år	5-9 år	10- år
Låg + Medel + Okänt	554	534	1 417
Hög + Mycket hög	233	193	1 595
Totalt	787	727	3 012

VANLIGASTE FÖDELSELÄNDERNA I Gbg 2016

	Antal	%	% Gbg
Irak	894	9,2	2,2
Iran	306	3,1	2,1
Somalia	468	4,8	1,4
Bosnien - Hercegovina	145	1,5	1,3
Finland	282	2,9	1,2
Jugoslavien	168	1,7	1,1
Polen	180	1,8	1,1
Syrien	301	3,1	1,0
Turkiet	86	0,9	0,8
Indien	35	0,4	0,6
Övriga länder	1 709	17,6	12,3
Totalt	4 574	47,0	25,2

ANDEL UTL. BAKGRUND 2016 JÄMFÖRT MED Gbg



215 300 kr

MEDELINKOMST
2015

INKOMSTFÖRD. 2015 JÄMFÖRT MED Gbg 20-64 ÅR

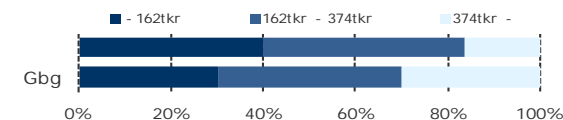

MEDELINKOMST 2015 (kr)

Ålder	Kvinnor	Män	Samtliga
20 - 24	94 500	124 700	109 600
25 - 29	138 900	193 200	165 800
30 - 44	182 200	240 200	211 300
45 - 64	245 400	296 700	270 600
65 -	168 200	238 100	202 100
20 och äldre	188 300	242 900	215 300

BILINNEHAV 2015 JÄMFÖRT MED GÖTEBORG

Antal bilar per 1 000 personer



387

PERSONER I
LÅNGTIDSBEROENDE
2015

PERSONER MED UTBETALT EKONOMISKT BISTÅND

	2013	2014	2015
Personer med registrerat bistånd	717	737	792
- varav i minst 10 månader	361	365	387

OHÄLSOTAL 2016 JÄMFÖRT MED GÖTEBORG

Antal ersatta dagar per person



OHÄLSOTAL, ERSATTA DAGAR PER PERSON 2016

	Kvinnor	Män	Samtliga
Utl. bakgr.	40,9	27,6	34,3
Sv. bakgr.	72,8	47,0	59,7
Samtliga	49,6	32,9	41,2
Samtliga i Gbg	30,0	21,2	25,5

11,3%

ARBETSLÖSHET

ÖPPET ARBETSLÖSA SAMT I PROGRAM, OKT 2016

	Kvinnor	Män	Samtliga	%	% Gbg
18 - 24	34	61	95	10,0	4,8
25 - 29	35	62	97	13,8	5,2
30 - 44	123	138	261	14,6	6,4
45 - 64	107	106	213	8,8	6,0
18 - 64	299	367	666	11,3	5,7
Född utoml.	236	287	523	15,0	11,9
Född i Sve.	63	80	143	6,0	3,1

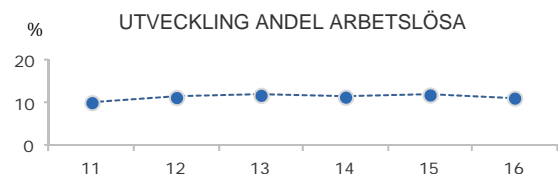

FÖRVÄRVSARBETANDE 2016

	Kvinnor	Män	Samtliga	%	% Gbg
18 - 24	186	206	392	41,4	51,9
25 - 29	180	216	396	57,3	71,8
30 - 44	534	639	1 173	64,1	80,1
45 - 64	802	806	1 608	66,2	76,4
65 - 74	52	95	147	15,4	20,2
25 - 64	1 516	1 661	3 177	64,2	77,1
Utl. Bakgr.	998	1 112	2 110	61,0	63,4
Sv. Bakgr.	518	549	1 067	71,6	84,9

15,9%

ANDEL MED EFTERGYMNASIAL
UTBILDNING 3 ÅR ELLER LÄNGRE

ANDEL (%) HÖGSTA UTBILDNINGSNIVÅ 2016

	Förgymnasial		Eftergymnasial	
	%	% Gbg	3 år och längre	% Gbg
18-24	33,6	20,0	4,2	8,4
25-29	21,4	7,9	13,8	36,9
30-44	25,0	9,7	18,0	41,4
45-64	23,6	13,7	15,0	27,5
65-74	30,8	22,4	13,2	24,5
25 - 64	23,8	11,0	15,9	34,8
Kvinnor	23,8	10,2	17,7	38,5
Män	23,8	11,9	14,1	31,3

72,7%

BEHÖRIGA MINST TILL
YRKESPROGRAM

GYMNASIEBEHÖRIGHET 2016

	Kvinnor	Män	Samtliga	%	% Gbg
Yrkesf.	36	44	80	72,7	84,5
ES	36	43	79	71,8	83,5
EK, HU, SA	36	42	78	70,9	82,4
NA, TE	31	38	69	62,7	79,8

KOMMUNALVALET 2014 JÄMFÖRT MED 2010

	M	FP	KD	S	V	MP	SD	Vv	Fi	Delt
2014	10,1	3,0	2,7	42,5	10,6	7,5	11,0	3,7	2,0	66,8
2010	12,1	4,0	3,8	48,2	8,7	7,6	7,5	3,4	0,0	69,0

0,8

SJÄLVFÖRSÖRJNINGSGRAD

ANDEL SOM ARBETAR INOM PRIVAT NÄRINGSBLIV

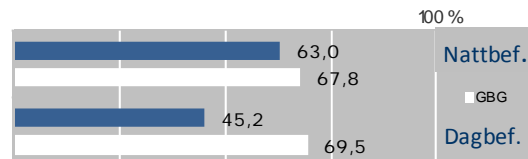

ANSTÄLLDA I OLIKA BRANSCHER 2015

	Dagbefolkn.		Nattbefolkning	
	Antal	Antal	%	% Gbg
Vård & sociala tjänster	977	759	20,4	15,5
Utbildning	549	380	10,2	10,5
Handel	329	372	10,0	11,9
Transport & magasiner	295	310	8,3	5,9
Kulturella & pers. tjänster	223	147	4,0	4,8
Fastighetsverksamhet	166	43	1,2	1,7
Offentlig förv. & försvar	153	141	3,8	5,3
Företagstjänster	151	493	13,3	10,3
Tillverkning & utvinning	79	520	14,0	11,7
Hotell & restaurang	56	194	5,2	4,7
Energi & miljö	53	26	0,7	0,7
Byggverksamhet	31	159	4,3	4,5
Finans & försäkring	20	1,6
Info. & kommunikation	11	60	1,6	4,7
Okänd verksamhet	..	92	2,5	1,0
Jord-, skogsbruk & fiske	0,2
Totalt	3 107	3 718		

54,5%

BOSTÄDER
BYGGDA 1971 -80

BYGGNADSÅR I 10 - ÅRSINTERVALL 2016

(exklusive specialbostäder och uppgift saknas)

År	Småhus	Flerbostad	Totalt	%	% Gbg
- 1940	45	0	45	1,1	19,4
41 - 50	6	0	6	0,2	8,9
51 - 60	19	3	22	0,6	13,8
61 - 70	63	281	344	8,6	22,6
71 - 80	199	1 977	2 176	54,5	12,8
81 - 90	484	354	838	21,0	4,7
91 - 00	0	273	273	6,8	3,2
01 - 10	91	64	155	3,9	4,3
11 -	10	0	10	0,3	3,9

ANDEL SMÅHUS JÄMFÖRT MED GÖTEBORG 2016



ANTAL BOSTÄDER EFTER AREA 2016

(exklusive uppgift saknas)

Kvm	Småhus	Flerbostad	Totalt	%	% Gbg
-40	5	203	208	5,2	14,3
41-60	1	630	631	15,8	24,3
61-80	30	1 218	1 248	31,2	27,9
81-100	119	799	918	23,0	13,8
101-120	182	238	420	10,5	7,6
121-	571	0	571	14,3	12,1
Totalt	908	3 088	3 996		

ÄGARKATEGORI 2016

	Småhus	Flerbostad	Totalt	%	% Gbg
Hysesrätt	125	2 133	2 258	56,5	54,3
Allmännyttan	112	1 996	2 108	52,8	26,6
Övriga	13	137	150	3,8	27,8
Bostadsrätt	91	955	1 046	26,2	28,0
Äganderätt	701	0	701	17,5	17,8
Tot. bostäder	917	3 088	4 005		

NYBYGGNATION - FÄRDIGSTÄLLDA BOSTÄDER

	2012	2013	2014	2015	2016
Småhus	1	0	1	1	1
Flerbostadshus	0	12	0	0	0
Totalt	1	12	1	1	1

18 668

FOLKMÄNGD 2016

BEFOLKNING EFTER ÅLDER 2016

Ålder	Kvinnor	Män	Samtliga	%
0	142	163	305	1,6
1 - 5	826	804	1 630	8,7
6	146	144	290	1,6
7 - 9	445	457	902	4,8
10 - 12	446	424	870	4,7
13 - 15	455	407	862	4,6
16 - 18	447	520	967	5,2
19 - 24	987	987	1 974	10,6
25 - 29	739	780	1 519	8,1
30 - 44	1 934	1 987	3 921	21,0
45 - 64	1 850	1 864	3 714	19,9
65 - 74	540	529	1 069	5,7
75 - 84	268	237	505	2,7
85-	98	42	140	0,7
Samtliga	9 323	9 345	18 668	100

ÅLDERSSTRUKTUR JÄMFÖRT MED GÖTEBORG

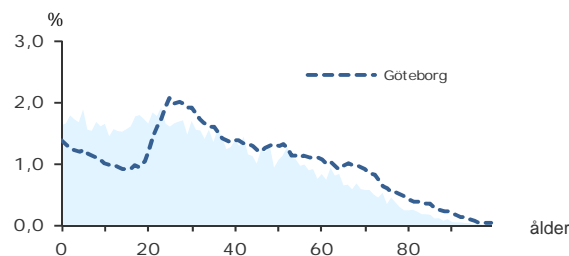

+ 19

BEFOLKNINGS-
FÖRÄNDRING 2016

FÖRÄNDRING 2016

Nettoflytt	-190
Födelseöverskott	211
Födda	311
Döda	100
Totalt*	19

FÖRÄNDRING 2013 - 2016

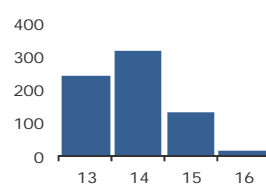

* Inklusive justering.

3,0

PERSONER I SNITT
PER HUSHÅLL 2016

HUSHÅLL 2016

Personer i hushållet	Antal hushåll	%	% Gbg
1 person	1 913	30,3	43,4
2 personer	1 400	22,2	27,7
3 personer	875	13,9	12,0
4 personer	853	13,5	10,8
5+ personer	1 265	20,1	6,1
Totalt antal hushåll	6 306	100,0	100,0
Barnhushåll			
Barnhushåll	2 458	39,0	23,5
(barnen under 18 år)			
Hushåll med 3 barn eller fler	777	12,3	3,5
Ensamstående med barn	658	10,4	4,6

57,6%

ANDEL FÖDDA I
UTLANDET

UTRIKES FÖDDA EFTER HDI OCH TID I SVERIGE

HDI-kategorier	0-4 år	5-9 år	10- år
Låg + Medel + Okänt	1 524	1 259	3 819
Hög + Mycket hög	589	700	2 769
Totalt	2 113	1 959	6 588

VANLIGASTE FÖDELSELÄNDERNA I Gbg 2016

	Antal	%	% Gbg
Irak	2 183	11,7	2,2
Iran	379	2,0	2,1
Somalia	1 263	6,8	1,4
Bosnien - Hercegovina	644	3,4	1,3
Finland	196	1,0	1,2
Jugoslavien	382	2,0	1,1
Polen	237	1,3	1,1
Syrien	899	4,8	1,0
Turkiet	393	2,1	0,8
Indien	80	0,4	0,6
Övriga länder	4 103	22,0	12,3
Totalt	10 759	57,6	25,2

ANDEL UTL. BAKGRUND 2016 JÄMFÖRT MED Gbg



162 900 kr

MEDELINKOMST
2015

INKOMSTFÖRD. 2015 JÄMFÖRT MED Gbg 20-64 ÅR

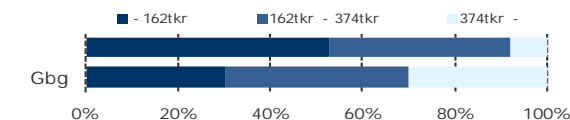

MEDELINKOMST 2015 (kr)

Ålder	Kvinnor	Män	Samtliga
20 - 24	84 700	122 600	103 000
25 - 29	117 900	167 300	143 300
30 - 44	141 800	203 200	172 800
45 - 64	175 300	213 900	194 700
65 -	126 700	170 100	146 700
20 och äldre	138 800	187 200	162 900

BILINNEHAV 2015 JÄMFÖRT MED GÖTEBORG

Antal bilar per 1 000 personer



1 256

PERSONER I
LÅNGTIDSBEROENDE
2015

PERSONER MED UTBETALT EKONOMISKT BISTÅND

	2013	2014	2015
Personer med registrerat bistånd	2 442	2 565	2 435
- varav i minst 10 månader	1 330	1 348	1 256

OHÄLSOTAL 2016 JÄMFÖRT MED GÖTEBORG

Antal ersatta dagar per person

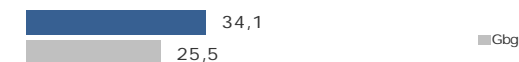

OHÄLSOTAL, ERSATTA DAGAR PER PERSON 2016

	Kvinnor	Män	Samtliga
Utl. bakgr.	33,0	31,3	32,1
Sv. bakgr.	56,0	44,2	50,3
Samtliga	35,7	32,7	34,1
Samtliga i Gbg	30,0	21,2	25,5

13,9%

ARBETSLÖSHET

ÖPPET ARBETSLÖSA SAMT I PROGRAM, OKT 2016

	Kvinnor	Män	Samtliga	%	% Gbg
18 - 24	87	125	212	9,2	4,8
25 - 29	86	135	221	14,4	5,2
30 - 44	325	337	662	16,7	6,4
45 - 64	214	294	508	13,5	6,0
18 - 64	712	891	1 603	13,9	5,7
Född utoml.	632	761	1 393	16,2	11,9
Född i Sve.	80	130	210	7,2	3,1

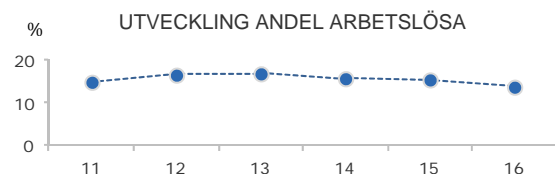

FÖRVARVSARBETANDE 2016

	Kvinnor	Män	Samtliga	%	% Gbg
18 - 24	421	484	905	40,0	51,9
25 - 29	340	490	830	52,6	71,8
30 - 44	915	1 229	2 144	56,1	80,1
45 - 64	868	987	1 855	49,8	76,4
65 - 74	38	59	97	9,2	20,2
25 - 64	2 123	2 706	4 829	52,9	77,1
Utl. Bakgr.	1 791	2 352	4 143	51,2	63,4
Sv. Bakgr.	332	354	686	65,6	84,9

14,2%

ANDEL MED EFTERGYMNASIAL
UTBILDNING 3 ÅR ELLER LÄNGRE

ANDEL (%) HÖGSTA UTBILDNINGSNIVÅ 2016

	Förgymnasial		Eftergymnasial	
	%	% Gbg	3 år och längre	% Gbg
18-24	33,7	20,0	2,6	8,4
25-29	24,4	7,9	15,1	36,9
30-44	31,7	9,7	16,0	41,4
45-64	35,0	13,7	11,9	27,5
65-74	37,6	22,4	11,2	24,5
25 - 64	31,8	11,0	14,2	34,8
Kvinnor	33,8	10,2	14,9	38,5
Män	29,8	11,9	13,5	31,3

69,6%

BEHÖRIGA MINST TILL
YRKESPROGRAM

GYMNASIEBEHÖRIGHET 2016

	Kvinnor	Män	Samtliga	%	% Gbg
Yrkesf.	93	88	181	69,6	84,5
ES	91	87	178	68,5	83,5
EK, HU, SA	91	85	176	67,7	82,4
NA, TE	81	71	152	58,5	79,8

KOMMUNALVALET 2014 JÄMFÖRT MED 2010

	M	FP	KD	S	V	MP	SD	Vv	Fi	Delt
2014	6,6	1,8	2,3	47,6	11,8	10,6	4,8	1,7	1,9	56,8
2010	6,7	2,6	4,3	55,1	10,3	8,1	3,6	1,6	0,0	59,5

0,5

SJÄLVFÖRSÖRJNINGSGRAD

ANDEL SOM ARBETAR INOM PRIVAT NÄRINGSBLIV

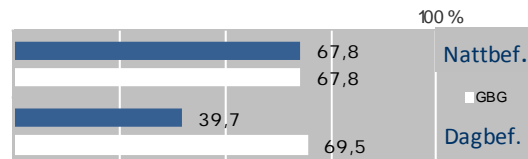

ANSTÄLLDA I OLIKA BRANSCHER 2015

	Dagbefolkn.		Nattbefolkning	
	Antal	Antal	%	% Gbg
Utbildning	812	566	9,7	10,5
Vård & sociala tjänster	618	1 112	19,0	15,5
Handel	258	536	9,2	11,9
Kulturella & pers. tjänster	227	294	5,0	4,8
Tillverkning & utvinning	206	605	10,4	11,7
Offentlig förv. & försvar	170	153	2,6	5,3
Energi & miljö	140	34	0,6	0,7
Företagstjänster	134	908	15,5	10,3
Bygghverksamhet	89	190	3,3	4,5
Transport & magasinering	77	484	8,3	5,9
Fastighetsverksamhet	52	54	0,9	1,7
Hotell & restaurang	40	644	11,0	4,7
Okänd verksamhet	21	171	2,9	1,0
Info. & kommunikation	7	59	1,0	4,7
Finans & försäkring	1,6
Jord-, skogsbruk & fiske	0,2
Totalt	2 858	5 841		

89,7%

BOSTÄDER
BYGGDA 1961 -70

BYGGNADSÅR I 10 - ÅRSINTERVALL 2016

(exklusive specialbostäder och uppgift saknas)

År	Småhus	Flerbostad	Totalt	%	% Gbg
- 1940	38	2	40	0,6	19,4
41 - 50	51	0	51	0,8	8,9
51 - 60	38	0	38	0,6	13,8
61 - 70	301	5 543	5 844	89,7	22,6
71 - 80	368	0	368	5,6	12,8
81 - 90	25	0	25	0,4	4,7
91 - 00	17	0	17	0,3	3,2
01 - 10	4	0	4	0,1	4,3
11 -	3	0	3	0,0	3,9

ANDEL SMÅHUS JÄMFÖRT MED GÖTEBORG 2016

100 %



ANTAL BOSTÄDER EFTER AREA 2016

(exklusive uppgift saknas)

Kvm	Småhus	Flerbostad	Totalt	%	% Gbg
-40	2	470	472	7,2	14,3
41-60	3	964	967	14,8	24,3
61-80	33	2 783	2 816	43,2	27,9
81-100	49	1 106	1 155	17,7	13,8
101-120	278	337	615	9,4	7,6
121-	477	14	491	7,5	12,1
Totalt	842	5 674	6 516		

ÄGARKATEGORI 2016

	Småhus	Flerbostad	Totalt	%	% Gbg
Hyresrätt	21	5 512	5 533	84,9	54,3
Allmännyttan	0	4 600	4 600	70,6	26,6
Övriga	21	912	933	14,3	27,8
Bostadsrätt	0	162	162	2,5	28,0
Äganderätt	824	0	824	12,6	17,8
Tot. bostäder	845	5 674	6 519		

NYBYGGNATION - FÄRDIGSTÄLLDA BOSTÄDER

	2012	2013	2014	2015	2016
Småhus	2	0	0	0	0
Flerbostadshus	0	0	0	0	0
Totalt	2	0	0	0	0

16 751

FOLKMÄNGD 2016

BEFOLKNING EFTER ÅLDER 2016

Ålder	Kvinnor	Män	Samtliga	%
0	156	142	298	1,8
1 - 5	724	721	1 445	8,6
6	140	140	280	1,7
7 - 9	385	365	750	4,5
10 - 12	302	339	641	3,8
13 - 15	301	308	609	3,6
16 - 18	334	377	711	4,2
19 - 24	781	727	1 508	9,0
25 - 29	803	809	1 612	9,6
30 - 44	1 794	2 077	3 871	23,1
45 - 64	1 511	1 859	3 370	20,1
65 - 74	458	495	953	5,7
75 - 84	266	240	506	3,0
85-	130	67	197	1,2
Samtliga	8 085	8 666	16 751	100

ÅLDERSSTRUKTUR JÄMFÖRT MED GÖTEBORG

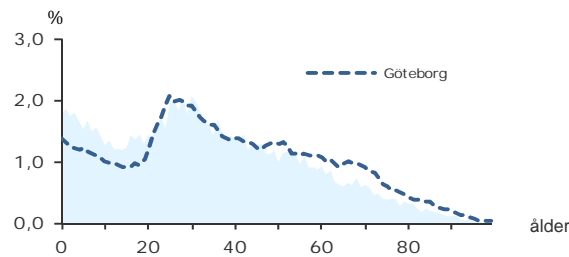

+ 29

BEFOLKNINGS-
FÖRÄNDRING 2016

FÖRÄNDRING 2016

Nettoflytt	-142
Födelseöverskott	174
Födda	306
Döda	132
Totalt*	29

FÖRÄNDRING 2013 - 2016

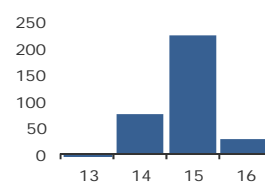

* Inklusiv justering.

2,5

PERSONER I SNITT
PER HUSHÅLL 2016

HUSHÅLL 2016

Personer i hushållet	Antal hushåll	%	% Gbg
1 person	2 597	39,1	43,4
2 personer	1 518	22,9	27,7
3 personer	928	14,0	12,0
4 personer	688	10,4	10,8
5+ personer	907	13,7	6,1
Totalt antal hushåll	6 638	100,0	100,0
Barnhushåll	2 121	32,0	23,5
(barnen under 18 år)			
Hushåll med 3 barn eller fler	594	8,9	3,5
Ensamstående med barn	614	9,2	4,6

58,5%

ANDEL FÖDDA I
UTLANDET

UTRIKES FÖDDA EFTER HDI OCH TID I SVERIGE

HDI-kategorier	0-4 år	5-9 år	10- år
Låg + Medel + Okänt	1 565	1 418	2 806
Hög + Mycket hög	748	807	2 351
Totalt	2 313	2 225	5 157

VANLIGASTE FÖDELSELÄNDERNA I GBG 2016

	Antal	%	% Gbg
Irak	1 439	8,6	2,2
Iran	409	2,4	2,1
Somalia	1 186	7,1	1,4
Bosnien - Hercegovina	780	4,7	1,3
Finland	219	1,3	1,2
Jugoslavien	418	2,5	1,1
Polen	363	2,2	1,1
Syrien	635	3,8	1,0
Turkiet	105	0,6	0,8
Indien	66	0,4	0,6
Övriga länder	4 181	25,0	12,3
Totalt	9 801	58,5	25,2

ANDEL UTL. BAKGRUND 2016 JÄMFÖRT MED GBG

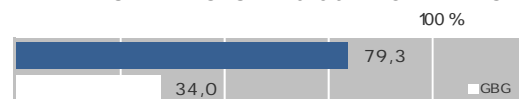

162 100 kr

MEDELINKOMST
2015

INKOMSTFÖRD. 2015 JÄMFÖRT MED GBG 20-64 ÅR

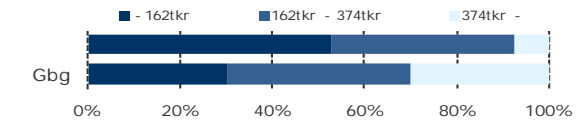

MEDELINKOMST 2015 (kr)

Ålder	Kvinnor	Män	Samtliga
20 - 24	95 300	121 400	108 000
25 - 29	122 100	172 500	146 000
30 - 44	134 400	191 300	165 300
45 - 64	174 100	207 400	192 500
65 -	132 100	176 400	153 800
20 och äldre	137 900	184 200	162 100

BILINNEHAV 2015 JÄMFÖRT MED GÖTEBORG

Antal bilar per 1 000 personer



1 274

PERSONER I
LÅNGTIDSBEROENDE
2015

PERSONER MED UT BETALT EKONOMISKT BISTÅND

	2013	2014	2015
Personer med registrerat bistånd	2 515	2 465	2 307
- varav i minst 10 månader	1 369	1 357	1 274

OHÄLSOTAL 2016 JÄMFÖRT MED GÖTEBORG

Antal ersatta dagar per person

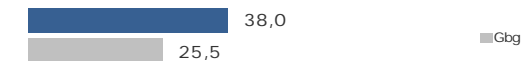

OHÄLSOTAL, ERSATTA DAGAR PER PERSON 2016

	Kvinnor	Män	Samtliga
Utl. bakgr.	36,9	31,9	34,3
Sv. bakgr.	63,7	45,9	54,3
Samtliga	41,9	34,6	38,0
Samtliga i Gbg	30,0	21,2	25,5

15,7%

ARBETSLÖSHET

ÖPPET ARBETSLÖSA SAMT I PROGRAM, OKT 2016

	Kvinnor	Män	Samtliga	%	% Gbg
18 - 24	89	98	187	10,8	4,8
25 - 29	106	150	256	15,8	5,2
30 - 44	343	444	787	20,1	6,4
45 - 64	165	273	438	13,0	6,0
18 - 64	703	965	1 668	15,7	5,7
Född utoml.	617	862	1 479	18,9	11,9
Född i Sve.	86	103	189	6,7	3,1

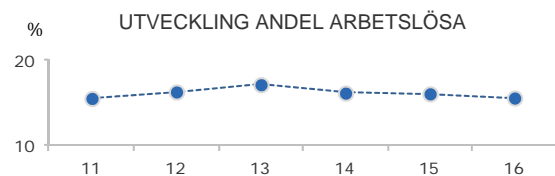

FÖRVÄRVSARBETANDE 2016

	Kvinnor	Män	Samtliga	%	% Gbg
18 - 24	358	393	751	41,5	51,9
25 - 29	391	486	877	54,3	71,8
30 - 44	776	1 242	2 018	53,5	80,1
45 - 64	683	966	1 649	49,4	76,4
65 - 74	29	45	74	7,8	20,2
25 - 64	1 850	2 694	4 544	52,1	77,1
Utl. Bakgr.	1 349	2 089	3 438	48,9	63,4
Sv. Bakgr.	501	605	1 106	65,0	84,9

15,4%

ANDEL MED EFTERGYMNASIAL
UTBILDNING 3 ÅR ELLER LÄNGRE

ANDEL (%) HÖGSTA UTBILDNINGSNIVÅ 2016

	Förgymnasial		Eftergymnasial	
	%	% Gbg	%	% Gbg
18-24	33,4	20,0	2,8	8,4
25-29	23,6	7,9	18,2	36,9
30-44	27,7	9,7	18,3	41,4
45-64	31,2	13,7	10,8	27,5
65-74	35,9	22,4	8,7	24,5
25 - 64	28,3	11,0	15,4	34,8
Kvinnor	30,3	10,2	15,3	38,5
Män	26,6	11,9	15,5	31,3

68,4%

BEHÖRIGA MINST TILL
YRKESPROGRAM

GYMNASIEBEHÖRIGHET 2016

	Kvinnor	Män	Samtliga	%	% Gbg
Yrkesf.	74	73	147	68,4	84,5
ES	73	73	146	67,9	83,5
EK, HU, SA	71	70	141	65,6	82,4
NA, TE	70	68	138	64,2	79,8

KOMMUNALVALET 2014 JÄMFÖRT MED 2010

	M	FP	KD	S	V	MP	SD	Vv	Fi	Delt
2014	6,8	2,3	3,2	50,6	11,1	7,6	6,2	2,6	3,2	54,1
2010	7,7	2,9	3,0	59,3	7,3	7,2	4,3	2,1	0,0	56,5

0,4

SJÄLVFÖRSÖRJNINGSGRAD

ANDEL SOM ARBETAR INOM PRIVAT NÄRINGSBLIV

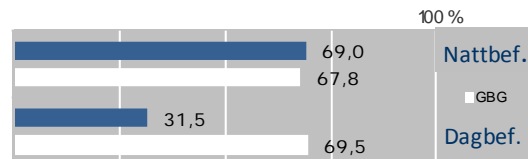

ANSTÄLLDA I OLIKA BRANSCHER 2015

	Dagbefolkn.		Nattbefolkning	
	Antal	Antal	%	% Gbg
Vård & sociala tjänster	879	1 005	18,7	15,5
Utbildning	668	446	8,3	10,5
Handel	201	510	9,5	11,9
Kulturella & pers. tjänster	118	272	5,1	4,8
Bygghverksamhet	99	237	4,4	4,5
Offentlig förv. & försvar	96	136	2,5	5,3
Företagstjänster	70	921	17,1	10,3
Transport & magasiner	63	553	10,3	5,9
Fastighetsverksamhet	51	67	1,2	1,7
Tillverkning & utvinning	44	511	9,5	11,7
Hotell & restaurang	31	483	9,0	4,7
Info. & kommunikation	31	67	1,2	4,7
Okänd verksamhet	13	99	1,8	1,0
Energi & miljö	9	31	0,6	0,7
Finans & försäkring	..	29	0,5	1,6
Jord-, skogsbruk & fiske	..	7	0,1	0,2
Totalt	2 373	5 374		

80,8%

BOSTÄDER
BYGGDA 1961 -70

BYGGNADSÅR I 10 - ÅRSINTERVALL 2016

(exklusive specialbostäder och uppgift saknas)

År	Småhus	Flerbostad	Totalt	%	% Gbg
- 1940	18	0	18	0,3	19,4
41 - 50	20	0	20	0,3	8,9
51 - 60	0	0	0	0,0	13,8
61 - 70	125	5 528	5 653	80,8	22,6
71 - 80	154	746	900	12,9	12,8
81 - 90	83	18	101	1,4	4,7
91 - 00	2	0	2	0,0	3,2
01 - 10	3	0	3	0,0	4,3
11 -	12	12	24	0,3	3,9

ANDEL SMÅHUS JÄMFÖRT MED GÖTEBORG 2016

100 %



ANTAL BOSTÄDER EFTER AREA 2016

(exklusive uppgift saknas)

Kvm	Småhus	Flerbostad	Totalt	%	% Gbg
-40	0	667	667	9,5	14,3
41-60	2	1 175	1 177	16,8	24,3
61-80	18	2 415	2 433	34,8	27,9
81-100	16	2 122	2 138	30,6	13,8
101-120	196	167	363	5,2	7,6
121-	185	33	218	3,1	12,1
Totalt	417	6 579	6 996		

ÄGARKATEGORI 2016

	Småhus	Flerbostad	Totalt	%	% Gbg
Hysesrätt	7	5 837	5 844	83,5	54,3
Allmännyttan	0	2 733	2 733	39,1	26,6
Övriga	7	3 104	3 111	44,5	27,8
Bostadsrätt	0	742	742	10,6	28,0
Äganderätt	410	0	410	5,9	17,8
Tot. bostäder	417	6 579	6 996		

NYBYGGNATION - FÄRDIGSTÄLLDA BOSTÄDER

	2012	2013	2014	2015	2016
Småhus	0	11	1	0	1
Flerbostadshus	0	25	0	0	0
Totalt	0	36	1	0	1

16 894

FOLKMÄNGD 2016

BEFOLKNING EFTER ÅLDER 2016

Ålder	Kvinnor	Män	Samtliga	%
0	165	168	333	2,0
1 - 5	614	565	1 179	7,0
6	104	104	208	1,2
7 - 9	255	260	515	3,0
10 - 12	242	227	469	2,8
13 - 15	182	241	423	2,5
16 - 18	220	229	449	2,7
19 - 24	705	618	1 323	7,8
25 - 29	1 078	946	2 024	12,0
30 - 44	1 901	2 151	4 052	24,0
45 - 64	1 668	1 825	3 493	20,7
65 - 74	673	635	1 308	7,7
75 - 84	449	275	724	4,3
85-	278	116	394	2,3
Samtliga	8 534	8 360	16 894	100

ÅLDERSSTRUKTUR JÄMFÖRT MED GÖTEBORG

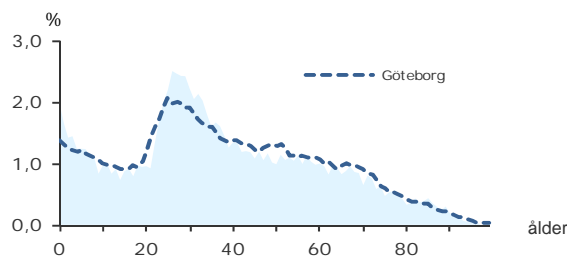

+ 387

BEFOLKNINGS-
FÖRÄNDRING 2016

FÖRÄNDRING 2016

Nettoflytt	179
Födelseöverskott	206
Födda	333
Döda	127
Totalt*	387

FÖRÄNDRING 2013 - 2016

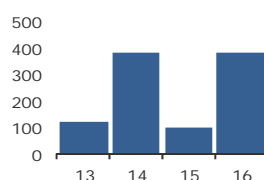

* Inklusiv justering.

2,0

PERSONER I SNITT
PER HUSHÅLL 2016

HUSHÅLL 2016

Personer i hushållet	Antal hushåll	%	% Gbg
1 person	4 090	49,1	43,4
2 personer	2 135	25,6	27,7
3 personer	943	11,3	12,0
4 personer	657	7,9	10,8
5+ personer	513	6,2	6,1
Totalt antal hushåll	8 338	100,0	100,0
Barnhushåll			
Barnhushåll	1 844	22,1	23,5
(barnen under 18 år)			
Hushåll med 3 barn eller fler	352	4,2	3,5
Ensamstående med barn	556	6,7	4,6

44,1%

ANDEL FÖDDA I
UTLANDET

UTRIKES FÖDDA EFTER HDI OCH TID I SVERIGE

HDI-kategorier	0-4 år	5-9 år	10- år
Låg + Medel + Okänt	977	1 052	2 018
Hög + Mycket hög	554	501	2 261
Totalt	1 531	1 553	4 279

VANLIGASTE FÖDELSELÄNDERNA I GBG 2016

	Antal	%	% Gbg
Irak	961	5,7	2,2
Iran	605	3,6	2,1
Somalia	974	5,8	1,4
Bosnien - Hercegovina	517	3,1	1,3
Finland	279	1,7	1,2
Jugoslavien	518	3,1	1,1
Polen	199	1,2	1,1
Syrien	258	1,5	1,0
Turkiet	60	0,4	0,8
Indien	36	0,2	0,6
Övriga länder	3 042	18,0	12,3
Totalt	7 449	44,1	25,2

ANDEL UTL. BAKGRUND 2016 JÄMFÖRT MED GBG

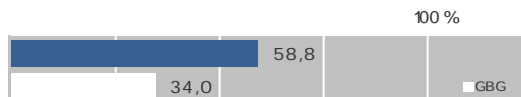

203 000 kr

MEDELINKOMST
2015

INKOMSTFÖRD. 2015 JÄMFÖRT MED GBG 20-64 ÅR

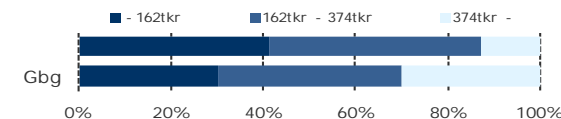

MEDELINKOMST 2015 (kr)

Ålder	Kvinnor	Män	Samtliga
20 - 24	114 300	136 100	124 500
25 - 29	161 100	203 400	181 000
30 - 44	185 600	239 400	214 300
45 - 64	229 100	269 800	250 200
65 -	154 500	203 500	175 100
20 och äldre	179 000	227 700	203 000

BILINNEHAV 2015 JÄMFÖRT MED GÖTEBORG
Antal bilar per 1 000 personer



814

PERSONER I
LÅNGTIDSBEROENDE
2015

PERSONER MED UTBETALT EKONOMISKT BISTÅND

	2013	2014	2015
Personer med registrerat bistånd	1 655	1 743	1 620
- varav i minst 10 månader	849	896	814

OHÅLSOTAL 2016 JÄMFÖRT MED GÖTEBORG
Antal ersatta dagar per person

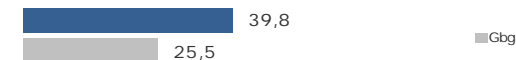

OHÅLSOTAL, ERSATTA DAGAR PER PERSON 2016

	Kvinnor	Män	Samtliga
Utl. bakgr.	40,4	30,7	35,5
Sv. bakgr.	54,7	38,4	46,5
Samtliga	46,1	33,7	39,8
Samtliga i Gbg	30,0	21,2	25,5

12,1%

ARBETSLÖSHET

ÖPPET ARBETSLÖSA SAMT I PROGRAM, OKT 2016

	Kvinnor	Män	Samtliga	%	% Gbg
18 - 24	63	75	138	9,7	4,8
25 - 29	126	118	244	12,2	5,2
30 - 44	228	335	563	14,1	6,4
45 - 64	149	219	368	10,6	6,0
18 - 64	566	747	1 313	12,1	5,7
Född utoml.	440	582	1 022	17,9	11,9
Född i Sve.	126	165	291	5,6	3,1

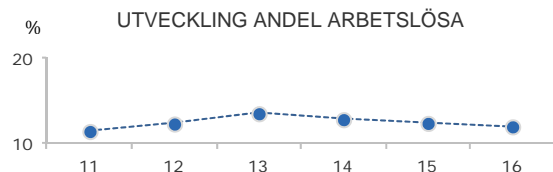

FÖRVARVSARBETANDE 2016

	Kvinnor	Män	Samtliga	%	% Gbg
18 - 24	388	360	748	48,7	51,9
25 - 29	624	640	1 264	64,9	71,8
30 - 44	1 132	1 455	2 587	66,0	80,1
45 - 64	953	1 091	2 044	59,3	76,4
65 - 74	46	75	121	9,5	20,2
25 - 64	2 709	3 186	5 895	63,3	77,1
Utl. Bakgr.	1 425	1 766	3 191	56,6	63,4
Sv. Bakgr.	1 284	1 420	2 704	73,5	84,9

20,3%

ANDEL MED EFTERGYMNASIAL
UTBILDNING 3 ÅR ELLER LÄNGRE

ANDEL (%) HÖGSTA UTBILDNINGSNIVÅ 2016

	Förgymnasial		Eftergymnasial	
	%	% Gbg	%	% Gbg
18-24	28,6	20,0	4,8	8,4
25-29	14,0	7,9	22,5	36,9
30-44	19,1	9,7	25,0	41,4
45-64	23,5	13,7	13,5	27,5
65-74	35,6	22,4	9,0	24,5
25 - 64	19,6	11,0	20,3	34,8
Kvinnor	18,7	10,2	22,8	38,5
Män	20,6	11,9	17,9	31,3

66,4%

BEHÖRIGA MINST TILL
YRKESPROGRAM

GYMNASIEBEHÖRIGHET 2016

	Kvinnor	Män	Samtliga	%	% Gbg
Yrkesf.	41	46	87	66,4	84,5
ES	41	44	85	64,9	83,5
EK, HU, SA	41	43	84	64,1	82,4
NA, TE	37	40	77	58,8	79,8

KOMMUNALVALET 2014 JÄMFÖRT MED 2010

	M	FP	KD	S	V	MP	SD	Vv	Fi	Delt
2014	7,9	3,0	2,4	39,2	13,3	9,2	10,5	3,1	4,6	64,4
2010	10,0	3,7	2,7	47,3	10,2	8,6	6,5	4,0	0,0	67,1

0,3

SJÄLVFÖRSÖRJNINGSGRAD

ANDEL SOM ARBETAR INOM PRIVAT NÄRINGSBLIV

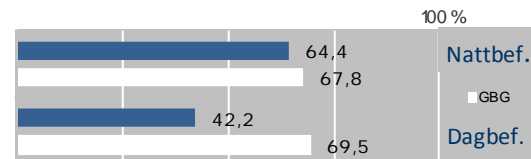

ANSTÄLLDA I OLIKA BRANSCHER 2015

	Dagbefolkn.		Nattbefolkning	
	Antal	Antal	%	% Gbg
Vård & sociala tjänster	711	1 317	19,5	15,5
Utbildning	399	661	9,8	10,5
Transport & magasinering	160	544	8,0	5,9
Kulturella & pers. tjänster	138	340	5,0	4,8
Bygghverksamhet	137	313	4,6	4,5
Handel	127	660	9,8	11,9
Företagstjänster	94	987	14,6	10,3
Fastighetsverksamhet	74	100	1,5	1,7
Tillverkning & utvinning	55	750	11,1	11,7
Offentlig förv. & försvar	48	262	3,9	5,3
Hotell & restaurang	29	421	6,2	4,7
Okänd verksamhet	18	110	1,6	1,0
Info. & kommunikation	14	208	3,1	4,7
Finans & försäkring	5	30	0,4	1,6
Jord-, skogsbruk & fiske	..	9	0,1	0,2
Energi & miljö	..	55	0,8	0,7
Totalt	2 014	6 767		

86,8%

BOSTÄDER
BYGGDA 1951 -60

BYGGNADSÅR I 10 - ÅRSINTERVALL 2016

(exklusive specialbostäder och uppgift saknas)

År	Småhus	Flerbostad	Totalt	%	% Gbg
- 1940	0	0	0	0,0	19,4
41 - 50	0	0	0	0,0	8,9
51 - 60	304	7 255	7 559	86,8	13,8
61 - 70	3	606	609	7,0	22,6
71 - 80	0	65	65	0,7	12,8
81 - 90	0	0	0	0,0	4,7
91 - 00	86	46	132	1,5	3,2
01 - 10	146	0	146	1,7	4,3
11 -	11	27	38	0,4	3,9

ANDEL SMÅHUS JÄMFÖRT MED GÖTEBORG 2016

100 %



ANTAL BOSTÄDER EFTER AREA 2016

(exklusive uppgift saknas)

Kvm	Småhus	Flerbostad	Totalt	%	% Gbg
-40	11	607	618	7,1	14,3
41-60	2	4 320	4 322	49,6	24,3
61-80	58	2 770	2 828	32,5	27,9
81-100	108	310	418	4,8	13,8
101-120	189	134	323	3,7	7,6
121-	182	15	197	2,3	12,1
Totalt	550	8 156	8 706		

ÄGARKATEGORI 2016

	Småhus	Flerbostad	Totalt	%	% Gbg
Hysesrätt	3	6 819	6 822	78,4	54,3
Allmännyttan	2	5 235	5 237	60,2	26,6
Övriga	1	1 584	1 585	18,2	27,8
Bostadsrätt	104	1 337	1 441	16,6	28,0
Äganderätt	443	0	443	5,1	17,8
Tot. bostäder	550	8 156	8 706		

NYBYGGNATION - FÄRDIGSTÄLLDA BOSTÄDER

	2012	2013	2014	2015	2016
Småhus	0	0	0	0	51
Flerbostadshus	0	0	0	27	8
Totalt	0	0	0	27	59

M07 Gamlestaden och Utby

GÖTEBORGSBLADET
2017

Göteborgs Stad, Stadsledningskontoret
Statistik och analys

15 335

FOLKMÄNGD 2016

BEFOLKNING EFTER ÅLDER 2016

Ålder	Kvinnor	Män	Samtliga	%
0	88	106	194	1,3
1 - 5	503	488	991	6,5
6	97	99	196	1,3
7 - 9	250	247	497	3,2
10 - 12	231	259	490	3,2
13 - 15	219	223	442	2,9
16 - 18	216	204	420	2,7
19 - 24	856	728	1 584	10,3
25 - 29	988	914	1 902	12,4
30 - 44	1 841	1 995	3 836	25,0
45 - 64	1 436	1 608	3 044	19,9
65 - 74	489	440	929	6,1
75 - 84	288	227	515	3,4
85-	190	105	295	1,9
Samtliga	7 692	7 643	15 335	100

ÅLDERSSTRUKTUR JÄMFÖRT MED GÖTEBORG

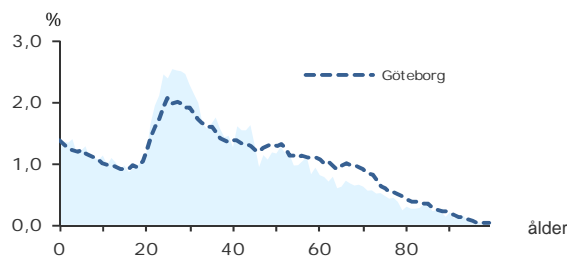

+ 290

BEFOLKNINGS-
FÖRÄNDRING 2016

FÖRÄNDRING 2016

Nettoflytt	208
Födelseöverskott	83
Födda	198
Döda	115
Totalt*	290

FÖRÄNDRING 2013 - 2016

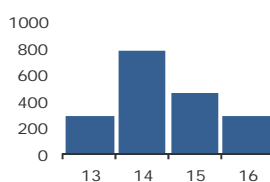

* Inklusive justering.

2,1

PERSONER I SNITT
PER HUSHÅLL 2016

HUSHÅLL 2016

Personer i hushållet	Antal hushåll	%	% Gbg
1 person	3 271	44,7	43,4
2 personer	1 966	26,9	27,7
3 personer	859	11,7	12,0
4 personer	808	11,0	10,8
5+ personer	414	5,7	6,1
Totalt antal hushåll	7 318	100,0	100,0
Barnhushåll			
Barnhushåll	1 724	23,6	23,5
(barnen under 18 år)			
Hushåll med 3 barn eller fler	243	3,3	3,5
Ensamstående med barn	281	3,8	4,6

24,0%

ANDEL FÖDDA I
UTLANDET

UTRIKES FÖDDA EFTER HDI OCH TID I SVERIGE

HDI-kategorier	0-4 år	5-9 år	10- år
Låg + Medel + Okänt	291	159	915
Hög + Mycket hög	416	281	1 595
Totalt	707	440	2 510

VANLIGASTE FÖDELSELÄNDERNA I GBG 2016

	Antal	%	% Gbg
Irak	254	1,7	2,2
Iran	364	2,4	2,1
Somalia	113	0,7	1,4
Bosnien - Hercegovina	262	1,7	1,3
Finland	178	1,2	1,2
Jugoslavien	333	2,2	1,1
Polen	132	0,9	1,1
Syrien	113	0,7	1,0
Turkiet	53	0,3	0,8
Indien	85	0,6	0,6
Övriga länder	1 800	11,7	12,3
Totalt	3 687	24,0	25,2

ANDEL UTL. BAKGRUND 2016 JÄMFÖRT MED GBG



261 500 kr

MEDELINKOMST
2015

INKOMSTFÖRD. 2015 JÄMFÖRT MED GBG 20-64 ÅR

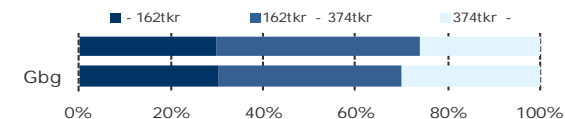

MEDELINKOMST 2015 (kr)

Ålder	Kvinnor	Män	Samtliga
20 - 24	114 800	128 600	121 000
25 - 29	204 700	242 400	223 800
30 - 44	267 500	325 800	297 800
45 - 64	318 600	357 100	338 800
65 -	180 800	258 300	215 000
20 och äldre	234 300	288 900	261 500

BILINNEHAV 2015 JÄMFÖRT MED GÖTEBORG

Antal bilar per 1 000 personer



252

PERSONER I
LÅNGTIDSBEROENDE
2015

PERSONER MED UTBETALT EKONOMISKT BISTÅND

	2013	2014	2015
Personer med registrerat bistånd	476	513	493
- varav i minst 10 månader	233	249	252

OHÄLSOTAL 2016 JÄMFÖRT MED GÖTEBORG

Antal ersatta dagar per person



OHÄLSOTAL, ERSATTA DAGAR PER PERSON 2016

	Kvinnor	Män	Samtliga
Utl. bakgr.	31,9	26,7	29,3
Sv. bakgr.	21,7	16,4	19,0
Samtliga	25,2	20,0	22,6
Samtliga i Gbg	30,0	21,2	25,5

5,1%

ARBETSLÖSHET

ÖPPET ARBETSLÖSA SAMT I PROGRAM, OKT 2016

	Kvinnor	Män	Samtliga	%	% Gbg
18 - 24	25	37	62	3,6	4,8
25 - 29	42	42	84	4,4	5,2
30 - 44	95	120	215	5,6	6,4
45 - 64	79	90	169	5,6	6,0
18 - 64	241	289	530	5,1	5,7
Född utoml.	130	172	302	10,6	11,9
Född i Sve.	111	117	228	3,0	3,1

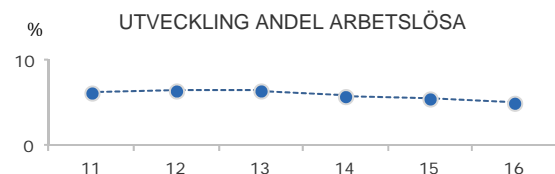

FÖRVARVSARBETANDE 2016

	Kvinnor	Män	Samtliga	%	% Gbg
18 - 24	502	433	935	52,5	51,9
25 - 29	692	726	1 418	76,4	71,8
30 - 44	1 454	1 614	3 068	83,1	80,1
45 - 64	1 118	1 166	2 284	77,6	76,4
65 - 74	74	76	150	16,3	20,2
25 - 64	3 264	3 506	6 770	79,8	77,1
Utl. Bakgr.	1 040	1 093	2 133	68,7	63,4
Sv. Bakgr.	2 224	2 413	4 637	86,2	84,9

35,7%

ANDEL MED EFTERGYMNASIAL UTBILDNING 3 ÅR ELLER LÄNGRE

ANDEL (%) HÖGSTA UTBILDNINGSNIVÅ 2016

	Förgymnasial		Eftergymnasial	
	%	% Gbg	%	% Gbg
18-24	14,5	20,0	10,3	8,4
25-29	5,0	7,9	41,5	36,9
30-44	7,0	9,7	42,8	41,4
45-64	14,4	13,7	23,1	27,5
65-74	30,4	22,4	16,5	24,5
25 - 64	9,2	11,0	35,7	34,8
Kvinnor	7,7	10,2	41,7	38,5
Män	10,6	11,9	30,0	31,3

87,1%

BEHÖRIGA MINST TILL YRKESPROGRAM

GYMNASIEBEHÖRIGHET 2016

	Kvinnor	Män	Samtliga	%	% Gbg
Yrkesf.	60	48	108	87,1	84,5
ES	60	48	108	87,1	83,5
EK, HU, SA	60	48	108	87,1	82,4
NA, TE	58	48	106	85,5	79,8

KOMMUNALVALET 2014 JÄMFÖRT MED 2010

	M	FP	KD	S	V	MP	SD	Vv	Fi	Delt
2014	16,3	6,5	3,4	24,9	12,4	14,2	6,5	3,7	4,8	77,6
2010	18,6	7,0	4,1	33,1	8,5	13,2	4,7	4,2	0,0	76,2

1,4

SJÄLVFÖRSÖRJNINGSGRAD

ANDEL SOM ARBETAR INOM PRIVAT NÄRINGSBLIV

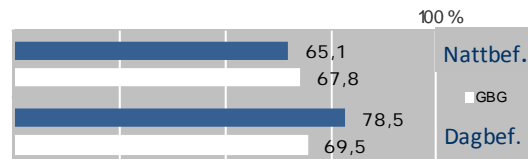

ANSTÄLLDA I OLIKA BRANSCHER 2015

	Dagbefolkn.		Nattbefolkning	
	Antal	Antal	%	% Gbg
Tillverkning & utvinning	4 002	888	11,3	11,7
Företagstjänster	1 585	1 062	13,5	10,3
Handel	1 297	949	12,1	11,9
Bygghverksamhet	974	387	4,9	4,5
Utbildning	706	1 003	12,8	10,5
Transport & magasinerings	651	423	5,4	5,9
Vård & sociala tjänster	359	1 200	15,3	15,5
Kulturella & pers. tjänster	358	414	5,3	4,8
Energi & miljö	281	70	0,9	0,7
Offentlig förv. & försvar	265	410	5,2	5,3
Hotell & restaurang	173	363	4,6	4,7
Info. & kommunikation	88	352	4,5	4,7
Finans & försäkring	47	114	1,5	1,6
Fastighetsverksamhet	41	120	1,5	1,7
Jord-, skogsbruk & fiske	41	8	0,1	0,2
Okänd verksamhet	13	97	1,2	1,0
Totalt	10 881	7 860		

36,0%

BOSTÄDER BYGGDA 1941 -50

BYGGNADSÅR I 10 - ÅRSINTERVALL 2016

(exklusive specialbostäder och uppgift saknas)

År	Småhus	Flerbostad	Totalt	%	% Gbg
- 1940	363	1 200	1 563	20,6	19,4
41 - 50	975	1 756	2 731	36,0	8,9
51 - 60	43	813	856	11,3	13,8
61 - 70	262	0	262	3,5	22,6
71 - 80	39	48	87	1,1	12,8
81 - 90	12	21	33	0,4	4,7
91 - 00	3	26	29	0,4	3,2
01 - 10	59	99	158	2,1	4,3
11 -	2	759	761	10,0	3,9

ANDEL SMÅHUS JÄMFÖRT MED GÖTEBORG 2016

100 %



ANTAL BOSTÄDER EFTER AREA 2016

(exklusive uppgift saknas)

Kvm	Småhus	Flerbostad	Totalt	%	% Gbg
-40	1	1 314	1 315	17,3	14,3
41-60	238	2 571	2 809	37,0	24,3
61-80	578	1 238	1 816	24,0	27,9
81-100	433	615	1 048	13,8	13,8
101-120	203	65	268	3,5	7,6
121-	306	20	326	4,3	12,1
Totalt	1 759	5 823	7 582		

ÄGARKATEGORI 2016

	Småhus	Flerbostad	Totalt	%	% Gbg
Hysesrätt	26	3 693	3 719	49,1	54,3
Allmännyttan	12	1 873	1 885	24,9	26,6
Övriga	14	1 820	1 834	24,2	27,8
Bostadsrätt	22	2 130	2 152	28,4	28,0
Äganderätt	1 714	0	1 714	22,6	17,8
Tot. bostäder	1 762	5 823	7 585		

NYBYGGNATION - FÄRDIGSTÄLLDA BOSTÄDER

	2012	2013	2014	2015	2016
Småhus	1	0	0	0	1
Flerbostadshus	167	32	308	180	224
Totalt	168	32	308	180	225

21 898

FOLKMÄNGD 2016

BEFOLKNING EFTER ÅLDER 2016

Ålder	Kvinnor	Män	Samtliga	%
0	157	166	323	1,5
1 - 5	591	593	1 184	5,4
6	99	130	229	1,0
7 - 9	287	305	592	2,7
10 - 12	247	288	535	2,4
13 - 15	227	232	459	2,1
16 - 18	223	265	488	2,2
19 - 24	1 064	1 070	2 134	9,7
25 - 29	1 358	1 392	2 750	12,6
30 - 44	2 446	2 590	5 036	23,0
45 - 64	2 390	2 233	4 623	21,1
65 - 74	982	796	1 778	8,1
75 - 84	635	399	1 034	4,7
85-	535	198	733	3,3
Samtliga	11 241	10 657	21 898	100

ÅLDERSSTRUKTUR JÄMFÖRT MED GÖTEBORG

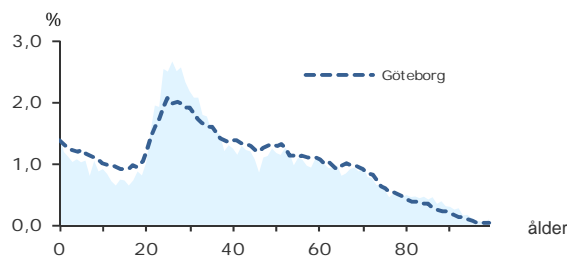

+ 420

BEFOLKNINGS-
FÖRÄNDRING 2016

FÖRÄNDRING 2016

Nettoflytt	319
Födelseöverskott	104
Födda	339
Döda	235
Totalt*	420

FÖRÄNDRING 2013 - 2016

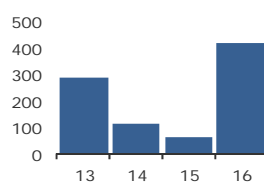

* Inklusiv justering.

1,9

PERSONER I SNITT
PER HUSHÅLL 2016

HUSHÅLL 2016

Personer i hushållet	Antal hushåll	%	% Gbg
1 person	5 698	49,6	43,4
2 personer	3 164	27,5	27,7
3 personer	1 255	10,9	12,0
4 personer	978	8,5	10,8
5+ personer	393	3,4	6,1
Totalt antal hushåll	11 488	100,0	100,0
Barnhushåll			
(barnen under 18 år)	2 218	19,3	23,5
Hushåll med 3 barn eller fler	213	1,9	3,5
Ensamstående med barn	486	4,2	4,6

19,7%

ANDEL FÖDDA I
UTLANDET

UTRIKES FÖDDA EFTER HDI OCH TID I SVERIGE

HDI-kategorier	0-4 år	5-9 år	10- år
Låg + Medel + Okänt	429	217	630
Hög + Mycket hög	651	462	1 864
Totalt	1 080	679	2 494

VANLIGASTE FÖDELSELÄNDERNA I Gbg 2016

	Antal	%	% Gbg
Irak	184	0,8	2,2
Iran	612	2,8	2,1
Somalia	98	0,4	1,4
Bosnien - Hercegovina	140	0,6	1,3
Finland	228	1,0	1,2
Jugoslavien	145	0,7	1,1
Polen	155	0,7	1,1
Syrien	105	0,5	1,0
Turkiet	66	0,3	0,8
Indien	194	0,9	0,6
Övriga länder	2 386	10,9	12,3
Totalt	4 313	19,7	25,2

ANDEL UTL. BAKGRUND 2016 JÄMFÖRT MED Gbg



275 800 kr

MEDELINKOMST
2015

INKOMSTFÖRD. 2015 JÄMFÖRT MED Gbg 20-64 ÅR

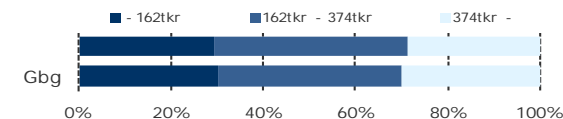

MEDELINKOMST 2015 (kr)

Ålder	Kvinnor	Män	Samtliga
20 - 24	116 800	122 600	119 700
25 - 29	203 100	231 500	217 200
30 - 44	278 600	341 700	311 300
45 - 64	340 000	407 700	372 600
65 -	200 300	285 800	233 900
20 och äldre	247 800	306 300	275 800

BILINNEHAV 2015 JÄMFÖRT MED GÖTEBORG

Antal bilar per 1 000 personer



247

PERSONER I
LÅNGTIDSBEROENDE
2015

PERSONER MED UTBETALT EKONOMISKT BISTÅND

	2013	2014	2015
Personer med registrerat bistånd	558	590	578
- varav i minst 10 månader	247	268	247

OHÄLSOTAL 2016 JÄMFÖRT MED GÖTEBORG

Antal ersatta dagar per person



OHÄLSOTAL, ERSATTA DAGAR PER PERSON 2016

	Kvinnor	Män	Samtliga
Utl. bakgr.	32,3	25,1	28,5
Sv. bakgr.	31,5	18,7	25,2
Samtliga	31,7	20,6	26,1
Samtliga i Gbg	30,0	21,2	25,5

4,2%

ARBETSLÖSHET

ÖPPET ARBETSLÖSA SAMT I PROGRAM, OKT 2016

	Kvinnor	Män	Samtliga	%	% Gbg
18 - 24	28	55	83	3,7	4,8
25 - 29	38	45	83	3,0	5,2
30 - 44	109	136	245	4,8	6,4
45 - 64	104	103	207	4,5	6,0
18 - 64	279	339	618	4,2	5,7
Född utoml.	139	179	318	9,1	11,9
Född i Sve.	140	160	300	2,7	3,1

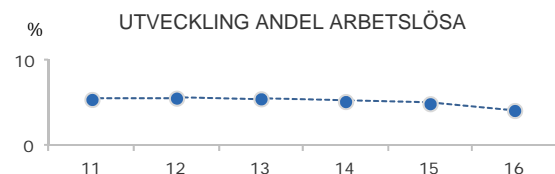

FÖRVARVSARBETANDE 2016

	Kvinnor	Män	Samtliga	%	% Gbg
18 - 24	636	582	1 218	51,5	51,9
25 - 29	974	945	1 919	73,4	71,8
30 - 44	1 942	2 118	4 060	83,0	80,1
45 - 64	1 861	1 732	3 593	78,5	76,4
65 - 74	166	174	340	19,6	20,2
25 - 64	4 777	4 795	9 572	79,3	77,1
Utl. Bakgr.	1 087	1 196	2 283	64,9	63,4
Sv. Bakgr.	3 690	3 599	7 289	85,2	84,9

39,5%

ANDEL MED EFTERGYMNASIAL
UTBILDNING 3 ÅR ELLER LÄNGRE

ANDEL (%) HÖGSTA UTBILDNINGSNIVÅ 2016

	Förgymnasial		Eftergymnasial	
	%	% Gbg	%	% Gbg
18-24	15,4	20,0	10,2	8,4
25-29	4,5	7,9	42,3	36,9
30-44	5,5	9,7	46,8	41,4
45-64	10,8	13,7	29,9	27,5
65-74	20,4	22,4	26,4	24,5
25 - 64	7,3	11,0	39,5	34,8
Kvinnor	6,4	10,2	43,3	38,5
Män	8,1	11,9	35,8	31,3

84,2%

BEHÖRIGA MINST TILL
YRKESPROGRAM

GYMNASIEBEHÖRIGHET 2016

	Kvinnor	Män	Samtliga	%	% Gbg
Yrkesf.	45	56	101	84,2	84,5
ES	45	55	100	83,3	83,5
EK, HU, SA	45	54	99	82,5	82,4
NA, TE	43	53	96	80,0	79,8

KOMMUNALVALET 2014 JÄMFÖRT MED 2010

	M	FP	KD	S	V	MP	SD	Vv	Fi	Delt
2014	19,2	8,9	3,6	22,1	10,4	13,2	7,2	4,2	4,6	79,5
2010	23,0	9,1	3,9	29,8	7,5	12,2	4,3	4,6	0,0	78,6

1,3

SJÄLVFÖRSÖRJNINGSGRAD

ANDEL SOM ARBETAR INOM PRIVAT NÄRINGSBLIV

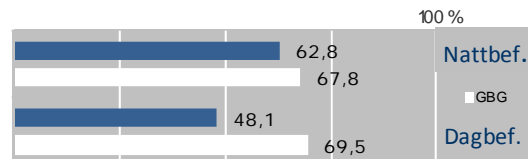

ANSTÄLLDA I OLIKA BRANSCHER 2015

	Dagbefolkn.		Nattbefolkning	
	Antal	Antal	%	% Gbg
Vård & sociala tjänster	6 657	1 931	17,3	15,5
Tillverkning & utvinning	1 896	1 008	9,1	11,7
Handel	1 769	1 328	11,9	11,9
Företagstjänster	1 097	1 607	14,4	10,3
Utbildning	787	1 250	11,2	10,5
Transport & magasinering	487	643	5,8	5,9
Kulturella & pers. tjänster	466	601	5,4	4,8
Byggsamhet	404	501	4,5	4,5
Info. & kommunikation	401	518	4,7	4,7
Energi & miljö	352	88	0,8	0,7
Hotell & restaurang	311	488	4,4	4,7
Fastighetsverksamhet	83	162	1,5	1,7
Finans & försäkring	56	144	1,3	1,6
Offentlig förv. & försvar	45	752	6,8	5,3
Okänd verksamhet	..	107	1,0	1,0
Jord-, skogsbruk & fiske	..	7	0,1	0,2
Totalt	14 835	11 135		

26,6%

BOSTÄDER
BYGGDA 1951 -60

BYGGNADSÅR I 10 - ÅRSINTERVALL 2016

(exklusive specialbostäder och uppgift saknas)

År	Småhus	Flerbostad	Totalt	%	% Gbg
- 1940	462	2 045	2 507	20,4	19,4
41 - 50	42	1 022	1 064	8,7	8,9
51 - 60	431	2 842	3 273	26,6	13,8
61 - 70	299	1 841	2 140	17,4	22,6
71 - 80	4	84	88	0,7	12,8
81 - 90	0	984	984	8,0	4,7
91 - 00	58	44	102	0,8	3,2
01 - 10	3	533	536	4,4	4,3
11 -	16	165	181	1,5	3,9

ANDEL SMÅHUS JÄMFÖRT MED GÖTEBORG 2016

100 %



ANTAL BOSTÄDER EFTER AREA 2016

(exklusive uppgift saknas)

Kvm	Småhus	Flerbostad	Totalt	%	% Gbg
-40	16	2 180	2 196	17,9	14,3
41-60	35	3 484	3 519	28,6	24,3
61-80	217	3 512	3 729	30,3	27,9
81-100	392	1 312	1 704	13,9	13,8
101-120	279	386	665	5,4	7,6
121-	374	107	481	3,9	12,1
Totalt	1 313	10 981	12 294		

ÄGARKATEGORI 2016

	Småhus	Flerbostad	Totalt	%	% Gbg
Hysesrätt	23	8 090	8 113	66,0	54,3
Allmännyttan	0	2 962	2 962	24,1	26,6
Övriga	23	5 128	5 151	41,9	27,8
Bostadsrätt	53	2 891	2 944	23,9	28,0
Äganderätt	1 241	0	1 241	10,1	17,8
Tot. bostäder	1 317	10 981	12 298		

NYBYGGNATION - FÄRDIGSTÄLLDA BOSTÄDER

	2012	2013	2014	2015	2016
Småhus	0	0	0	0	16
Flerbostadshus	0	103	0	0	62
Totalt	0	103	0	0	78

27 747

FOLKMÄNGD 2016

BEFOLKNING EFTER ÅLDER 2016

Ålder	Kvinnor	Män	Samtliga	%
0	221	209	430	1,5
1 - 5	660	671	1 331	4,8
6	116	112	228	0,8
7 - 9	302	322	624	2,2
10 - 12	274	265	539	1,9
13 - 15	262	256	518	1,9
16 - 18	249	291	540	1,9
19 - 24	1 426	1 120	2 546	9,2
25 - 29	2 352	2 068	4 420	15,9
30 - 44	3 414	3 759	7 173	25,9
45 - 64	2 994	2 907	5 901	21,3
65 - 74	1 002	932	1 934	7,0
75 - 84	522	378	900	3,2
85-	488	175	663	2,4
Samtliga	14 282	13 465	27 747	100

ÅLDERSSTRUKTUR JÄMFÖRT MED GÖTEBORG

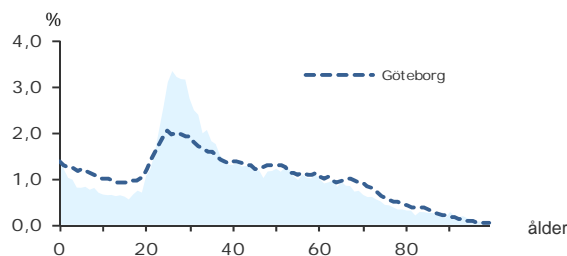

+ 95

BEFOLKNINGS-
FÖRÄNDRING 2016

FÖRÄNDRING 2016

Nettoflytt	-167
Födelseöverskott	263
Födda	490
Döda	227
Totalt*	95

FÖRÄNDRING 2013 - 2016

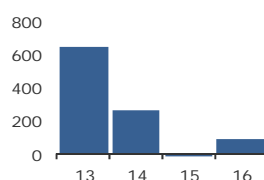

* Inklusive justering.

1,8

PERSONER I SNITT
PER HUSHÅLL 2016

HUSHÅLL 2016

Personer i hushållet	Antal hushåll	%	% Gbg
1 person	8 202	53,7	43,4
2 personer	4 028	26,4	27,7
3 personer	1 550	10,1	12,0
4 personer	1 035	6,8	10,8
5+ personer	464	3,0	6,1
Totalt antal hushåll	15 279	100,0	100,0
Barnhushåll			
	2 553	16,7	23,5
(barnen under 18 år)			
Hushåll med 3 barn eller fler	227	1,5	3,5
Ensamstående med barn	567	3,7	4,6

13,1%

ANDEL FÖDDA I
UTLANDET

UTRIKES FÖDDA EFTER HDI OCH TID I SVERIGE

HDI-kategorier	0-4 år	5-9 år	10- år
Låg + Medel + Okänt	305	110	449
Hög + Mycket hög	556	415	1 759
Totalt	861	525	2 208

VANLIGASTE FÖDELSELÄNDERNA I GBG 2016

	Antal	%	% Gbg
Irak	80	0,3	2,2
Iran	350	1,3	2,1
Somalia	67	0,2	1,4
Bosnien - Hercegovina	119	0,4	1,3
Finland	247	0,9	1,2
Jugoslavien	143	0,5	1,1
Polen	203	0,7	1,1
Syrien	86	0,3	1,0
Turkiet	46	0,2	0,8
Indien	104	0,4	0,6
Övriga länder	2 203	7,9	12,3
Totalt	3 648	13,1	25,2

ANDEL UTL. BAKGRUND 2016 JÄMFÖRT MED GBG



301 300 kr

MEDELINKOMST
2015

INKOMSTFÖRD. 2015 JÄMFÖRT MED GBG 20-64 ÅR

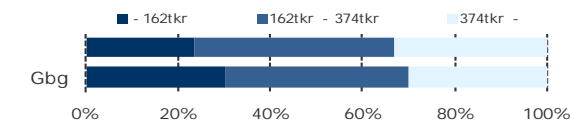

MEDELINKOMST 2015 (kr)

Ålder	Kvinnor	Män	Samtliga
20 - 24	141 300	176 800	157 000
25 - 29	232 300	272 100	251 100
30 - 44	302 300	365 800	335 400
45 - 64	356 900	417 000	386 400
65 -	211 700	302 200	249 900
20 och äldre	269 400	335 700	301 300

BILINNEHAV 2015 JÄMFÖRT MED GÖTEBORG Antal bilar per 1 000 personer



281

PERSONER I
LÅNGTIDSBEROENDE
2015

PERSONER MED UTBETALT EKONOMISKT BISTÅND

	2013	2014	2015
Personer med registrerat bistånd	571	595	570
- varav i minst 10 månader	260	267	281

OHÅLSOTAL 2016 JÄMFÖRT MED GÖTEBORG Antal ersatta dagar per person



OHÅLSOTAL, ERSATTA DAGAR PER PERSON 2016

	Kvinnor	Män	Samtliga
Utl. bakgr.	26,4	21,3	23,8
Sv. bakgr.	23,0	14,8	19,0
Samtliga	23,6	16,0	19,8
Samtliga i Gbg	30,0	21,2	25,5

3,3%

ARBETSLÖSHET

ÖPPET ARBETSLÖSA SAMT I PROGRAM, OKT 2016

	Kvinnor	Män	Samtliga	%	% Gbg
18 - 24	28	33	61	2,3	4,8
25 - 29	44	47	91	2,1	5,2
30 - 44	107	133	240	3,3	6,4
45 - 64	125	149	274	4,6	6,0
18 - 64	304	362	666	3,3	5,7
Född utoml.	100	148	248	8,6	11,9
Född i Sve.	204	214	418	2,4	3,1

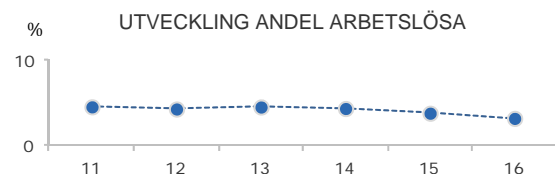

FÖRVARVSARBETANDE 2016

	Kvinnor	Män	Samtliga	%	% Gbg
18 - 24	1 064	869	1 933	65,9	51,9
25 - 29	1 806	1 626	3 432	82,3	71,8
30 - 44	2 998	3 372	6 370	87,8	80,1
45 - 64	2 497	2 346	4 843	82,0	76,4
65 - 74	186	233	419	22,7	20,2
25 - 64	7 301	7 344	14 645	84,5	77,1
Utl. Bakgr.	1 110	1 163	2 273	71,5	63,4
Sv. Bakgr.	6 191	6 181	12 372	87,4	84,9

42,6%

ANDEL MED EFTERGYMNASIAL
UTBILDNING 3 ÅR ELLER LÄNGRE

ANDEL (%) HÖGSTA UTBILDNINGSNIVÅ 2016

	Förgymnasial		Eftergymnasial	
	%	% Gbg	%	% Gbg
18-24	12,8	20,0	10,5	8,4
25-29	3,3	7,9	42,7	36,9
30-44	4,5	9,7	49,4	41,4
45-64	7,8	13,7	34,4	27,5
65-74	16,7	22,4	28,9	24,5
25 - 64	5,4	11,0	42,6	34,8
Kvinnor	3,9	10,2	48,0	38,5
Män	6,8	11,9	37,2	31,3

93,5%

BEHÖRIGA MINST TILL
YRKESPROGRAM

GYMNASIEBEHÖRIGHET 2016

	Kvinnor	Män	Samtliga	%	% Gbg
Yrkesf.	63	53	116	93,5	84,5
ES	63	52	115	92,7	83,5
EK, HU, SA	62	52	114	91,9	82,4
NA, TE	62	50	112	90,3	79,8

KOMMUNALVALET 2014 JÄMFÖRT MED 2010

	M	FP	KD	S	V	MP	SD	Vv	Fi	Delt
2014	23,3	9,0	3,1	17,6	9,9	15,0	6,0	4,3	5,1	82,4
2010	26,9	9,5	3,2	24,7	7,1	14,1	4,1	4,6	0,0	80,4

0,3

SJÄLVFÖRSÖRJNINGSGRAD

ANDEL SOM ARBETAR INOM PRIVAT NÄRINGSBLIV

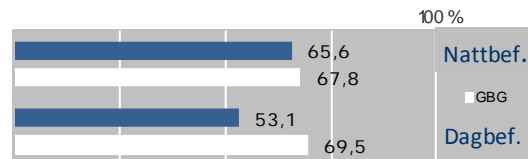

ANSTÄLLDA I OLIKA BRANSCHER 2015

	Dagbefolkn.		Nattbefolkning	
	Antal	Antal	%	% Gbg
Vård & sociala tjänster	1 307	2 581	15,2	15,5
Utbildning	580	1 871	11,0	10,5
Handel	548	2 241	13,2	11,9
Företagstjänster	490	2 630	15,5	10,3
Offentlig förv. & försvar	451	1 164	6,8	5,3
Bygghverksamhet	364	831	4,9	4,5
Kulturella & pers. tjänster	357	885	5,2	4,8
Hotell & restaurang	177	730	4,3	4,7
Fastighetsverksamhet	139	291	1,7	1,7
Info. & kommunikation	96	859	5,1	4,7
Tillverkning & utvinning	36	1 464	8,6	11,7
Transport & magasinering	28	884	5,2	5,9
Okänd verksamhet	24	133	0,8	1,0
Finans & försäkring	19	292	1,7	1,6
Jord-, skogsbruk & fiske	..	26	0,2	0,2
Energi & miljö	..	126	0,7	0,7
Totalt	4 628	17 008		

39,8%

BOSTÄDER
BYGGDA - 1940

BYGGNADSÅR I 10 - ÅRSINTERVALL 2016

(exklusive specialbostäder och uppgift saknas)

År	Småhus	Flerbostad	Totalt	%	% Gbg
- 1940	763	5 837	6 600	39,8	19,4
41 - 50	233	4 997	5 230	31,5	8,9
51 - 60	28	1 072	1 100	6,6	13,8
61 - 70	44	1 433	1 477	8,9	22,6
71 - 80	50	762	812	4,9	12,8
81 - 90	2	155	157	0,9	4,7
91 - 00	1	267	268	1,6	3,2
01 - 10	8	96	104	0,6	4,3
11 -	15	354	369	2,2	3,9

ANDEL SMÅHUS JÄMFÖRT MED GÖTEBORG 2016



ANTAL BOSTÄDER EFTER AREA 2016

(exklusive uppgift saknas)

Kvm	Småhus	Flerbostad	Totalt	%	% Gbg
-40	1	3 316	3 317	20,0	14,3
41-60	14	6 813	6 827	41,2	24,3
61-80	83	3 345	3 428	20,7	27,9
81-100	167	1 324	1 491	9,0	13,8
101-120	159	482	641	3,9	7,6
121-	717	164	881	5,3	12,1
Totalt	1 141	15 444	16 585		

ÄGARKATEGORI 2016

	Småhus	Flerbostad	Totalt	%	% Gbg
Hysesrätt	23	9 637	9 660	58,2	54,3
Allmännyttan	0	1 991	1 991	12,0	26,6
Övriga	23	7 646	7 669	46,2	27,8
Bostadsrätt	12	5 807	5 819	35,1	28,0
Äganderätt	1 109	0	1 109	6,7	17,8
Tot. bostäder	1 144	15 444	16 588		

NYBYGGNATION - FÄRDIGSTÄLLDA BOSTÄDER

	2012	2013	2014	2015	2016
Småhus	11	0	1	0	0
Flerbostadshus	121	212	56	0	9
Totalt	132	212	57	0	9

M10 Stora Sigfridsplan

9 645

FOLKMÄNGD 2016

BEFOLKNING EFTER ÅLDER 2016

Ålder	Kvinnor	Män	Samtliga	%
0	44	55	99	1,0
1 - 5	256	240	496	5,1
6	46	50	96	1,0
7 - 9	151	163	314	3,3
10 - 12	157	139	296	3,1
13 - 15	126	170	296	3,1
16 - 18	133	164	297	3,1
19 - 24	448	368	816	8,5
25 - 29	395	392	787	8,2
30 - 44	929	911	1 840	19,1
45 - 64	1 354	1 207	2 561	26,6
65 - 74	544	515	1 059	11,0
75 - 84	258	198	456	4,7
85-	164	68	232	2,4
Samtliga	5 005	4 640	9 645	100

ÅLDERSSTRUKTUR JÄMFÖRT MED GÖTEBORG

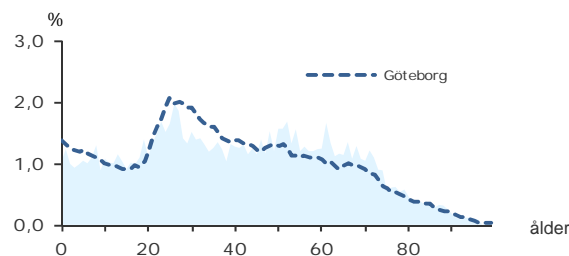

+ 345

BEFOLKNINGS-
FÖRÄNDRING 2016

FÖRÄNDRING 2016

Nettoflytt	292
Födelseöverskott	51
Födda	102
Döda	51
Totalt*	345

FÖRÄNDRING 2013 - 2016

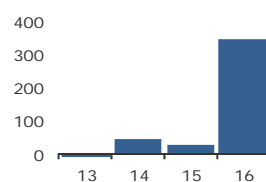

* Inklusive justering.

2,4

PERSONER I SNITT
PER HUSHÅLL 2016

HUSHÅLL 2016

Personer i hushållet	Antal hushåll	%	% Gbg
1 person	1 482	36,3	43,4
2 personer	1 196	29,3	27,7
3 personer	562	13,8	12,0
4 personer	484	11,9	10,8
5+ personer	359	8,8	6,1
Totalt antal hushåll	4 083	100,0	100,0
Barnhushåll	1 012	24,8	23,5
(barnen under 18 år)			
Hushåll med 3 barn eller fler	154	3,8	3,5
Ensamstående med barn	124	3,0	4,6

11,3%

ANDEL FÖDDA I
UTLANDET

UTRIKES FÖDDA EFTER HDI OCH TID I SVERIGE

HDI-kategorier	0-4 år	5-9 år	10- år
Låg + Medel + Okänt	73	29	71
Hög + Mycket hög	301	128	472
Totalt	374	157	543

VANLIGASTE FÖDELSELÄNDERNA I Gbg 2016

	Antal	%	% Gbg
Irak	18	0,2	2,2
Iran	88	0,9	2,1
Somalia	1,4
Bosnien - Hercegovina	1,3
Finland	51	0,5	1,2
Jugoslavien	20	0,2	1,1
Polen	51	0,5	1,1
Syrien	14	0,1	1,0
Turkiet	16	0,2	0,8
Indien	36	0,4	0,6
Övriga länder	787	8,2	12,3
Totalt	1 094	11,3	25,2

ANDEL UTL. BAKGRUND 2016 JÄMFÖRT MED Gbg

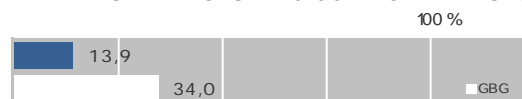

406 700 kr

MEDELINKOMST
2015

INKOMSTFÖRD. 2015 JÄMFÖRT MED Gbg 20-64 ÅR

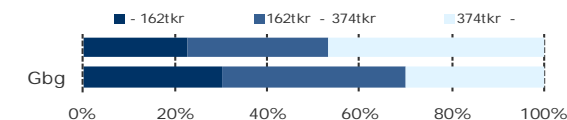

MEDELINKOMST 2015 (kr)

Ålder	Kvinnor	Män	Samtliga
20 - 24	115 100	135 500	124 600
25 - 29	209 500	247 800	228 400
30 - 44	370 500	452 900	410 900
45 - 64	440 600	684 600	554 500
65 -	275 500	489 700	370 800
20 och äldre	333 100	489 600	406 700

BILINNEHAV 2015 JÄMFÖRT MED GÖTEBORG

Antal bilar per 1 000 personer

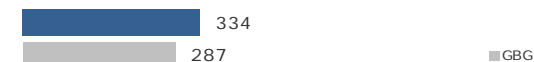

21

PERSONER I
LÅNGTIDSBEROENDE
2015

PERSONER MED UTBETALT EKONOMISKT BISTÅND

	2013	2014	2015
Personer med registrerat bistånd	67	61	58
- varav i minst 10 månader	24	23	21

OHÄLSOTAL 2016 JÄMFÖRT MED GÖTEBORG

Antal ersatta dagar per person



OHÄLSOTAL, ERSATTA DAGAR PER PERSON 2016

	Kvinnor	Män	Samtliga
Utl. bakgr.	17,9	6,2	12,0
Sv. bakgr.	17,6	9,5	13,7
Samtliga	17,7	8,9	13,5
Samtliga i Gbg	30,0	21,2	25,5

2,2%

ARBETSLÖSHET

ÖPPET ARBETSLÖSA SAMT I PROGRAM, OKT 2016

	Kvinnor	Män	Samtliga	%	% Gbg
18 - 24	8	0,9	4,8
25 - 29	19	2,4	5,2
30 - 44	23	16	39	2,1	6,4
45 - 64	33	32	65	2,6	6,0
18 - 64	70	61	131	2,2	5,7
Född utoml.	23	12	35	4,4	11,9
Född i Sve.	47	49	96	1,8	3,1

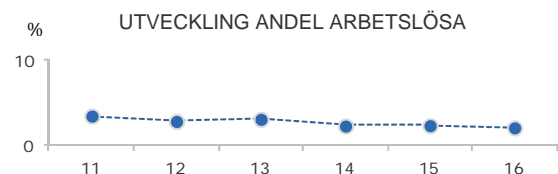

FÖRVARVSARBETANDE 2016

	Kvinnor	Män	Samtliga	%	% Gbg
18 - 24	265	228	493	55,8	51,9
25 - 29	271	263	534	72,7	71,8
30 - 44	771	753	1 524	87,3	80,1
45 - 64	1 148	1 023	2 171	86,7	76,4
65 - 74	139	180	319	31,8	20,2
25 - 64	2 190	2 039	4 229	84,8	77,1
Utl. Bakgr.	287	291	578	71,6	63,4
Sv. Bakgr.	1 903	1 748	3 651	87,4	84,9

51,7%

ANDEL MED EFTERGYMNASIAL UTBILDNING 3 ÅR ELLER LÄNGRE

ANDEL (%) HÖGSTA UTBILDNINGSNIVÅ 2016

	Förgymnasial		Eftergymnasial	
	%	% Gbg	%	% Gbg
18-24	15,9	20,0	6,7	8,4
25-29	2,2	7,9	44,3	36,9
30-44	2,8	9,7	58,5	41,4
45-64	4,1	13,7	49,1	27,5
65-74	6,6	22,4	53,1	24,5
25 - 64	3,4	11,0	51,7	34,8
Kvinnor	2,9	10,2	54,5	38,5
Män	3,8	11,9	48,7	31,3

100,0%

BEHÖRIGA MINST TILL YRKESPROGRAM

GYMNASIEBEHÖRIGHET 2016

	Kvinnor	Män	Samtliga	%	% Gbg
Yrkesf.	45	44	89	100,0	84,5
ES	45	44	89	100,0	83,5
EK, HU, SA	45	44	89	100,0	82,4
NA, TE	43	43	86	96,6	79,8

KOMMUNALVALET 2014 JÄMFÖRT MED 2010

	M	FP	KD	S	V	MP	SD	Vv	Fi	Delt
2014	38,8	15,3	4,8	8,4	3,7	9,4	4,2	6,3	2,9	86,7
2010	44,5	14,0	3,7	12,0	2,5	8,3	1,7	8,5	0,0	86,5

0,5

SJÄLVFÖRSÖRJNINGSGRAD

ANDEL SOM ARBETAR INOM PRIVAT NÄRINGSBLIV

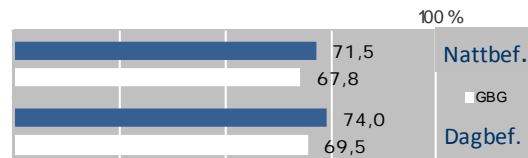

ANSTÄLLDA I OLIKA BRANSCHER 2015

	Dagbefolkn.		Nattbefolkning	
	Antal	Antal	%	% Gbg
Företagstjänster	469	933	18,5	10,3
Vård & sociala tjänster	426	691	13,7	15,5
Utbildning	383	470	9,3	10,5
Kulturella & pers. tjänster	229	271	5,4	4,8
Bygghverksamhet	162	144	2,9	4,5
Hotell & restaurang	142	213	4,2	4,7
Handel	137	676	13,4	11,9
Fastighetsverksamhet	88	151	3,0	1,7
Offentlig förv. & försvar	77	307	6,1	5,3
Transport & magasinering	66	143	2,8	5,9
Info. & kommunikation	59	266	5,3	4,7
Finans & försäkring	40	174	3,4	1,6
Okänd verksamhet	30	57	1,1	1,0
Tillverkning & utvinning	24	502	9,9	11,7
Jord-, skogsbruk & fiske	..	12	0,2	0,2
Energi & miljö	..	41	0,8	0,7
Totalt	2 342	5 051		

40,4%

BOSTÄDER BYGGDA 1941 -50

BYGGNADSÅR I 10 - ÅRSINTERVALL 2016

(exklusive specialbostäder och uppgift saknas)

År	Småhus	Flerbostad	Totalt	%	% Gbg
- 1940	1 007	902	1 909	44,1	19,4
41 - 50	344	1 404	1 748	40,4	8,9
51 - 60	61	81	142	3,3	13,8
61 - 70	19	3	22	0,5	22,6
71 - 80	84	0	84	1,9	12,8
81 - 90	28	0	28	0,6	4,7
91 - 00	7	55	62	1,4	3,2
01 - 10	2	76	78	1,8	4,3
11 -	24	63	87	2,0	3,9

ANDEL SMÅHUS JÄMFÖRT MED GÖTEBORG 2016



ANTAL BOSTÄDER EFTER AREA 2016

(exklusive uppgift saknas)

Kvm	Småhus	Flerbostad	Totalt	%	% Gbg
-40	24	467	491	11,3	14,3
41-60	7	971	978	22,6	24,3
61-80	7	613	620	14,3	27,9
81-100	80	368	448	10,3	13,8
101-120	215	198	413	9,5	7,6
121-	1 241	141	1 382	31,9	12,1
Totalt	1 574	2 758	4 332		

ÄGARKATEGORI 2016

	Småhus	Flerbostad	Totalt	%	% Gbg
Hysesrätt	46	1 546	1 592	36,7	54,3
Allmännyttan	0	0	0	0,0	26,6
Övriga	46	1 546	1 592	36,7	27,8
Bostadsrätt	25	1 212	1 237	28,6	28,0
Äganderätt	1 505	0	1 505	34,7	17,8
Tot. bostäder	1 576	2 758	4 334		

NYBYGGNATION - FÄRDIGSTÄLLDA BOSTÄDER

	2012	2013	2014	2015	2016
Småhus	0	1	0	0	24
Flerbostadshus	4	0	0	0	129
Totalt	4	1	0	0	153

M11 Norra Centrum

25 681

FOLKMÄNGD 2016

BEFOLKNING EFTER ÅLDER 2016

Ålder	Kvinnor	Män	Samtliga	%
0	159	162	321	1,2
1 - 5	462	515	977	3,8
6	67	63	130	0,5
7 - 9	191	168	359	1,4
10 - 12	160	178	338	1,3
13 - 15	161	170	331	1,3
16 - 18	250	227	477	1,9
19 - 24	1 322	1 155	2 477	9,6
25 - 29	1 668	1 649	3 317	12,9
30 - 44	2 697	3 404	6 101	23,8
45 - 64	3 226	3 312	6 538	25,5
65 - 74	1 378	1 304	2 682	10,4
75 - 84	623	515	1 138	4,4
85-	333	162	495	1,9
Samtliga	12 697	12 984	25 681	100

ÅLDERSSTRUKTUR JÄMFÖRT MED GÖTEBORG

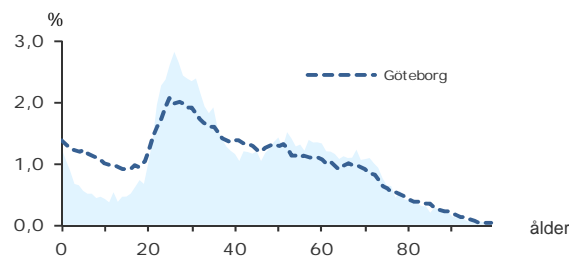

+ 183

BEFOLKNINGS-
FÖRÄNDRING 2016

FÖRÄNDRING 2016

Nettoflytt	-22
Födelseöverskott	203
Födda	350
Döda	147
Totalt*	183

FÖRÄNDRING 2013 - 2016

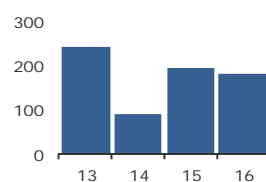

* Inklusive justering.

GÖTEBORGSBLADET 2017

1,8

PERSONER I SNITT
PER HUSHÅLL 2016

HUSHÅLL 2016

Personer i hushållet	Antal hushåll	%	% Gbg
1 person	6 977	49,1	43,4
2 personer	4 543	32,0	27,7
3 personer	1 611	11,3	12,0
4 personer	778	5,5	10,8
5+ personer	299	2,1	6,1
Totalt antal hushåll	14 208	100,0	100,0
Barnhushåll	1 874	13,2	23,5
(barnen under 18 år)			
Hushåll med 3 barn eller fler	133	0,9	3,5
Ensamstående med barn	367	2,6	4,6

18,5%

ANDEL FÖDDA I
UTLANDET

UTRIKES FÖDDA EFTER HDI OCH TID I SVERIGE

HDI-kategorier	0-4 år	5-9 år	10- år
Låg + Medel + Okänt	252	87	601
Hög + Mycket hög	863	490	2 353
Totalt	1 115	577	2 954

VANLIGASTE FÖDELSELÄNDERNA I Gbg 2016

	Antal	%	% Gbg
Irak	86	0,3	2,2
Iran	712	2,8	2,1
Somalia	28	0,1	1,4
Bosnien - Hercegovina	182	0,7	1,3
Finland	236	0,9	1,2
Jugoslavien	194	0,8	1,1
Polen	216	0,8	1,1
Syrien	56	0,2	1,0
Turkiet	58	0,2	0,8
Indien	167	0,7	0,6
Övriga länder	2 806	10,9	12,3
Totalt	4 741	18,5	25,2

ANDEL UTL. BAKGRUND 2016 JÄMFÖRT MED Gbg



348 800 kr

MEDELINKOMST
2015

INKOMSTFÖRD. 2015 JÄMFÖRT MED Gbg 20-64 ÅR

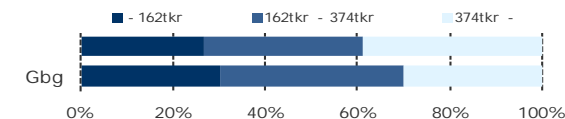

MEDELINKOMST 2015 (kr)

Ålder	Kvinnor	Män	Samtliga
20 - 24	124 500	137 900	130 800
25 - 29	229 900	273 100	251 600
30 - 44	312 300	395 400	358 700
45 - 64	394 600	538 800	467 500
65 -	266 700	446 700	348 800
20 och äldre	293 500	402 800	348 800

BILINNEHAV 2015 JÄMFÖRT MED GÖTEBORG Antal bilar per 1 000 personer



161

PERSONER I
LÅNGTIDSBEROENDE
2015

PERSONER MED UTBETALT EKONOMISKT BISTÅND

	2013	2014	2015
Personer med registrerat bistånd	373	362	363
- varav i minst 10 månader	144	157	161

OHÄLSOTAL 2016 JÄMFÖRT MED GÖTEBORG Antal ersatta dagar per person



OHÄLSOTAL, ERSATTA DAGAR PER PERSON 2016

	Kvinnor	Män	Samtliga
Utl. bakgr.	31,7	17,9	24,8
Sv. bakgr.	20,6	13,5	16,9
Samtliga	23,5	14,6	18,9
Samtliga i Gbg	30,0	21,2	25,5

3,1%

ARBETSLÖSHET

ÖPPET ARBETSLÖSA SAMT I PROGRAM, OKT 2016

	Kvinnor	Män	Samtliga	%	% Gbg
18 - 24	20	37	57	2,2	4,8
25 - 29	26	36	62	1,9	5,2
30 - 44	97	97	194	3,1	6,4
45 - 64	116	143	259	4,0	6,0
18 - 64	259	313	572	3,1	5,7
Född utoml.	113	109	222	5,8	11,9
Född i Sve.	146	204	350	2,4	3,1

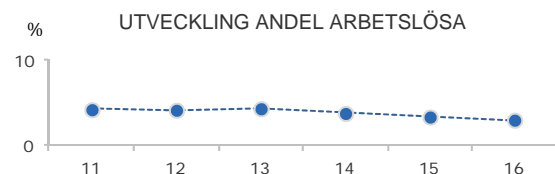

FÖRVARVSARBETANDE 2016

	Kvinnor	Män	Samtliga	%	% Gbg
18 - 24	852	696	1 548	57,9	51,9
25 - 29	1 261	1 298	2 559	77,8	71,8
30 - 44	2 242	2 925	5 167	84,2	80,1
45 - 64	2 589	2 632	5 221	80,6	76,4
65 - 74	358	455	813	30,9	20,2
25 - 64	6 092	6 855	12 947	81,4	77,1
Utl. Bakgr.	1 429	1 512	2 941	70,0	63,4
Sv. Bakgr.	4 663	5 343	10 006	85,5	84,9

43,3%

ANDEL MED EFTERGYMNASIAL
UTBILDNING 3 ÅR ELLER LÄNGRE

ANDEL (%) HÖGSTA UTBILDNINGSNIVÅ 2016

	Förgymnasial		Eftergymnasial	
	%	% Gbg	%	% Gbg
18-24	12,3	20,0	13,7	8,4
25-29	3,0	7,9	47,5	36,9
30-44	4,5	9,7	49,6	41,4
45-64	7,2	13,7	35,4	27,5
65-74	11,9	22,4	39,1	24,5
25 - 64	5,3	11,0	43,3	34,8
Kvinnor	4,6	10,2	47,0	38,5
Män	5,9	11,9	40,0	31,3

93,4%

BEHÖRIGA MINST TILL
YRKESPROGRAM

GYMNASIEBEHÖRIGHET 2016

	Kvinnor	Män	Samtliga	%	% Gbg
Yrkesf.	52	47	99	93,4	84,5
ES	51	46	97	91,5	83,5
EK, HU, SA	51	46	97	91,5	82,4
NA, TE	51	43	94	88,7	79,8

KOMMUNALVALET 2014 JÄMFÖRT MED 2010

	M	FP	KD	S	V	MP	SD	Vv	Fi	Delt
2014	35,3	11,0	4,0	13,0	6,4	9,9	5,4	4,9	3,7	82,4
2010	41,2	11,5	3,3	17,9	4,7	9,3	3,4	3,8	0,0	80,5

5,8

SJÄLVFÖRSÖRJNINGSGRAD

ANDEL SOM ARBETAR INOM PRIVAT NÄRINGSBLIV

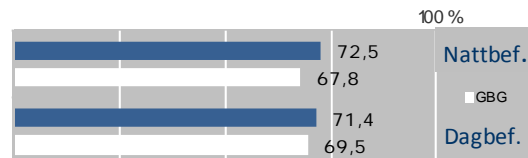

ANSTÄLLDA I OLIKA BRANSCHER 2015

	Dagbefolkn.		Nattbefolkning	
	Antal	Antal	%	% Gbg
Företagstjänster	22 524	2 847	18,6	10,3
Offentlig förv. & försvar	11 081	939	6,1	5,3
Handel	8 375	2 168	14,2	11,9
Info. & kommunikation	7 828	992	6,5	4,7
Hotell & restaurang	7 667	842	5,5	4,7
Kulturella & pers. tjänster	6 056	830	5,4	4,8
Transport & magasinerings	5 117	647	4,2	5,9
Utbildning	4 723	1 341	8,8	10,5
Finans & försäkring	4 539	457	3,0	1,6
Vård & sociala tjänster	3 438	1 846	12,0	15,5
Fastighetsverksamhet	2 140	353	2,3	1,7
Byggverksamhet	2 135	467	3,0	4,5
Tillverkning & utvinning	1 305	1 327	8,7	11,7
Energi & miljö	1 296	103	0,7	0,7
Okänd verksamhet	77	132	0,9	1,0
Jord-, skogsbruk & fiske	51	30	0,2	0,2
Totalt	88 352	15 321		

54,0%

BOSTÄDER
BYGGDA - 1940

BYGGNADSÅR I 10 - ÅRSINTERVALL 2016

(exklusive specialbostäder och uppgift saknas)

År	Småhus	Flerbostad	Totalt	%	% Gbg
- 1940	6	8 439	8 445	54,0	19,4
41 - 50	0	147	147	0,9	8,9
51 - 60	0	153	153	1,0	13,8
61 - 70	1	547	548	3,5	22,6
71 - 80	0	1 012	1 012	6,5	12,8
81 - 90	0	1 975	1 975	12,6	4,7
91 - 00	0	693	693	4,4	3,2
01 - 10	0	1 079	1 079	6,9	4,3
11 -	0	551	551	3,5	3,9

ANDEL SMÅHUS JÄMFÖRT MED GÖTEBORG 2016

100 %



ANTAL BOSTÄDER EFTER AREA 2016

(exklusive uppgift saknas)

Kvm	Småhus	Flerbostad	Totalt	%	% Gbg
-40	1	2 331	2 332	14,9	14,3
41-60	1	3 547	3 548	22,7	24,3
61-80	3	3 948	3 951	25,3	27,9
81-100	1	2 457	2 458	15,7	13,8
101-120	1	1 498	1 499	9,6	7,6
121-	1	1 852	1 853	11,8	12,1
Totalt	8	15 633	15 641		

ÄGARKATEGORI 2016

	Småhus	Flerbostad	Totalt	%	% Gbg
Hysesrätt	1	8 889	8 890	56,8	54,3
Allmännyttan	0	2 514	2 514	16,1	26,6
Övriga	1	6 375	6 376	40,8	27,8
Bostadsrätt	6	6 744	6 750	43,2	28,0
Äganderätt	1	0	1	0,0	17,8
Tot. bostäder	8	15 633	15 641		

NYBYGGNATION - FÄRDIGSTÄLLDA BOSTÄDER

	2012	2013	2014	2015	2016
Småhus	0	0	0	0	0
Flerbostadshus	109	0	0	66	0
Totalt	109	0	0	66	0

35 669

FOLKMÄNGD 2016

BEFOLKNING EFTER ÅLDER 2016

Ålder	Kvinnor	Män	Samtliga	%
0	223	233	456	1,3
1 - 5	697	659	1 356	3,8
6	119	102	221	0,6
7 - 9	298	311	609	1,7
10 - 12	278	237	515	1,4
13 - 15	222	264	486	1,4
16 - 18	248	245	493	1,4
19 - 24	2 696	2 828	5 524	15,5
25 - 29	2 939	3 036	5 975	16,8
30 - 44	3 898	4 632	8 530	23,9
45 - 64	3 434	3 091	6 525	18,3
65 - 74	1 628	1 253	2 881	8,1
75 - 84	749	514	1 263	3,5
85-	620	215	835	2,3
Samtliga	18 049	17 620	35 669	100

ÅLDERSSTRUKTUR JÄMFÖRT MED GÖTEBORG

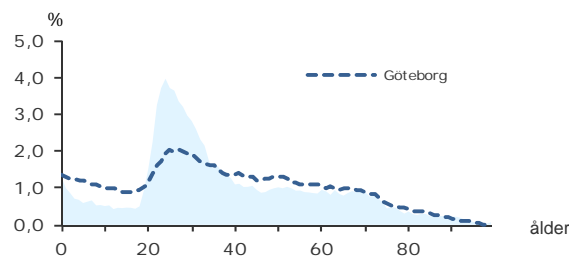

+ 655

BEFOLKNINGS-
FÖRÄNDRING 2016

FÖRÄNDRING 2016

Nettoflytt	432
Födelseöverskott	227
Födda	499
Döda	272
Totalt*	655

FÖRÄNDRING 2013 - 2016

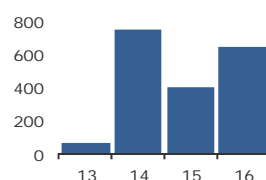

* Inklusive justering.

1,7

PERSONER I SNITT
PER HUSHÅLL 2016

HUSHÅLL 2016

Personer i hushållet	Antal hushåll	%	% Gbg
1 person	12 242	57,6	43,4
2 personer	5 667	26,7	27,7
3 personer	1 921	9,0	12,0
4 personer	995	4,7	10,8
5+ personer	420	2,0	6,1
Totalt antal hushåll	21 245	100,0	100,0
Barnhushåll	2 607	12,3	23,5
(barnen under 18 år)			
Hushåll med 3 barn eller fler	199	0,9	3,5
Ensamstående med barn	587	2,8	4,6

18,9%

ANDEL FÖDDA I
UTLANDET

UTRIKES FÖDDA EFTER HDI OCH TID I SVERIGE

HDI-kategorier	0-4 år	5-9 år	10- år
Låg + Medel + Okänt	558	221	736
Hög + Mycket hög	1 536	915	2 667
Totalt	2 094	1 136	3 403

VANLIGASTE FÖDELSELÄNDERNA I Gbg 2016

	Antal	%	% Gbg
Irak	178	0,5	2,2
Iran	878	2,5	2,1
Somalia	46	0,1	1,4
Bosnien - Hercegovina	180	0,5	1,3
Finland	308	0,9	1,2
Jugoslavien	186	0,5	1,1
Polen	242	0,7	1,1
Syrien	127	0,4	1,0
Turkiet	86	0,2	0,8
Indien	285	0,8	0,6
Övriga länder	4 233	11,9	12,3
Totalt	6 749	18,9	25,2

ANDEL UTL. BAKGRUND 2016 JÄMFÖRT MED Gbg



268 200 kr

MEDELINKOMST
2015

INKOMSTFÖRD. 2015 JÄMFÖRT MED Gbg 20-64 ÅR

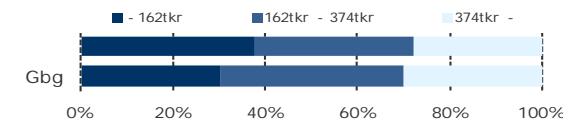

MEDELINKOMST 2015 (kr)

Ålder	Kvinnor	Män	Samtliga
20 - 24	94 300	83 700	88 900
25 - 29	192 600	209 300	201 100
30 - 44	289 500	353 700	324 400
45 - 64	362 200	441 000	399 700
65 -	231 400	340 300	274 300
20 och äldre	243 900	293 100	268 200

BILINNEHAV 2015 JÄMFÖRT MED GÖTEBORG Antal bilar per 1 000 personer



229

PERSONER I
LÅNGTIDSBEROENDE
2015

PERSONER MED UTBETALT EKONOMISKT BISTÅND

	2013	2014	2015
Personer med registrerat bistånd	648	598	546
- varav i minst 10 månader	287	251	229

OHÅLSOTAL 2016 JÄMFÖRT MED GÖTEBORG Antal ersatta dagar per person



OHÅLSOTAL, ERSATTA DAGAR PER PERSON 2016

	Kvinnor	Män	Samtliga
Utl. bakgr.	26,2	15,7	20,9
Sv. bakgr.	20,6	12,8	16,6
Samtliga	22,0	13,5	17,7
Samtliga i Gbg	30,0	21,2	25,5

3,3%

ARBETSLÖSHET

ÖPPET ARBETSLÖSA SAMT I PROGRAM, OKT 2016

	Kvinnor	Män	Samtliga	%	% Gbg
18 - 24	34	46	80	1,5	4,8
25 - 29	67	68	135	2,2	5,2
30 - 44	160	194	354	4,1	6,4
45 - 64	136	171	307	4,7	6,0
18 - 64	397	479	876	3,3	5,7
Född utoml.	177	183	360	6,4	11,9
Född i Sve.	220	296	516	2,4	3,1

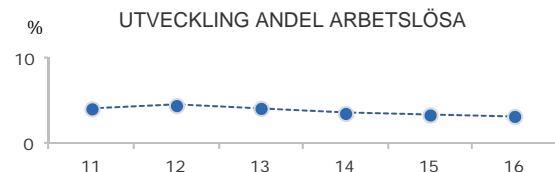

FÖRVARVSARBETANDE 2016

	Kvinnor	Män	Samtliga	%	% Gbg
18 - 24	1 355	1 099	2 454	43,1	51,9
25 - 29	2 022	2 060	4 082	68,6	71,8
30 - 44	3 101	3 689	6 790	82,4	80,1
45 - 64	2 690	2 416	5 106	80,4	76,4
65 - 74	382	367	749	26,4	20,2
25 - 64	7 813	8 165	15 978	77,8	77,1
Utl. Bakgr.	1 701	1 712	3 413	62,8	63,4
Sv. Bakgr.	6 112	6 453	12 565	83,1	84,9

50,9%

ANDEL MED EFTERGYMNASIAL
UTBILDNING 3 ÅR ELLER LÄNGRE

ANDEL (%) HÖGSTA UTBILDNINGSNIVÅ 2016

	Förgymnasial		Eftergymnasial	
	%	% Gbg	%	% Gbg
18-24	6,2	20,0	21,0	8,4
25-29	2,6	7,9	54,1	36,9
30-44	3,8	9,7	57,0	41,4
45-64	7,2	13,7	39,9	27,5
65-74	12,9	22,4	37,2	24,5
25 - 64	4,5	11,0	50,9	34,8
Kvinnor	3,7	10,2	53,3	38,5
Män	5,4	11,9	48,5	31,3

95,0%

BEHÖRIGA MINST TILL
YRKESPROGRAM

GYMNASIEBEHÖRIGHET 2016

	Kvinnor	Män	Samtliga	%	% Gbg
Yrkesf.	69	63	132	95,0	84,5
ES	68	61	129	92,8	83,5
EK, HU, SA	67	61	128	92,1	82,4
NA, TE	64	60	124	89,2	79,8

KOMMUNALVALET 2014 JÄMFÖRT MED 2010

	M	FP	KD	S	V	MP	SD	Vv	Fi	Delt
2014	24,5	10,3	3,8	14,8	9,2	14,8	5,0	4,4	5,5	81,1
2010	31,1	11,2	3,6	20,0	6,6	13,8	3,2	3,7	0,0	79,0

0,8

SJÄLVFÖRSÖRJNINGSGRAD

ANDEL SOM ARBETAR INOM PRIVAT NÄRINGSBLIV

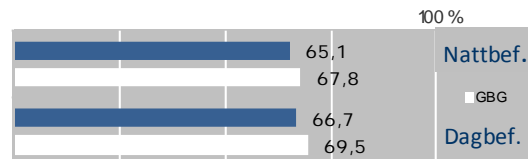

ANSTÄLLDA I OLIKA BRANSCHER 2015

	Dagbefolkn.		Nattbefolkning	
	Antal	Antal	%	% Gbg
Utbildning	4 527	2 509	13,1	10,5
Företagstjänster	2 734	3 382	17,6	10,3
Handel	2 049	2 268	11,8	11,9
Info. & kommunikation	1 843	1 106	5,8	4,7
Vård & sociala tjänster	1 698	2 895	15,1	15,5
Fastighetsverksamhet	579	322	1,7	1,7
Kulturella & pers. tjänster	553	1 039	5,4	4,8
Byggverksamhet	541	590	3,1	4,5
Hotell & restaurang	442	825	4,3	4,7
Offentlig förv. & försvar	385	1 147	6,0	5,3
Tillverkning & utvinning	352	1 640	8,5	11,7
Transport & magasinering	344	754	3,9	5,9
Finans & försäkring	139	397	2,1	1,6
Okänd verksamhet	43	159	0,8	1,0
Jord-, skogsbruk & fiske	..	38	0,2	0,2
Energi & miljö	..	114	0,6	0,7
Totalt	16 258	19 185		

30,8%

BOSTÄDER
BYGGDA - 1940

BYGGNADSÅR I 10 - ÅRSINTERVALL 2016

(exklusive specialbostäder och uppgift saknas)

År	Småhus	Flerbostad	Totalt	%	% Gbg
- 1940	268	7 134	7 402	30,8	19,4
41 - 50	18	4 175	4 193	17,4	8,9
51 - 60	49	2 611	2 660	11,1	13,8
61 - 70	45	793	838	3,5	22,6
71 - 80	33	2 415	2 448	10,2	12,8
81 - 90	20	364	384	1,6	4,7
91 - 00	7	240	247	1,0	3,2
01 - 10	2	159	161	0,7	4,3
11 -	3	349	352	1,5	3,9

ANDEL SMÅHUS JÄMFÖRT MED GÖTEBORG 2016

100 %



ANTAL BOSTÄDER EFTER AREA 2016

(exklusive uppgift saknas)

Kvm	Småhus	Flerbostad	Totalt	%	% Gbg
-40	3	8 129	8 132	33,8	14,3
41-60	3	6 577	6 580	27,4	24,3
61-80	33	5 210	5 243	21,8	27,9
81-100	61	2 303	2 364	9,8	13,8
101-120	71	785	856	3,6	7,6
121-	273	609	882	3,7	12,1
Totalt	444	23 613	24 057		

ÄGARKATEGORI 2016

	Småhus	Flerbostad	Totalt	%	% Gbg
Hyresrätt	11	17 051	17 062	70,9	54,3
Allmännyttan	0	6 107	6 107	25,4	26,6
Övriga	11	10 944	10 955	45,5	27,8
Bostadsrätt	14	6 562	6 576	27,3	28,0
Äganderätt	420	0	420	1,7	17,8
Tot. bostäder	445	23 613	24 058		

NYBYGGNATION - FÄRDIGSTÄLLDA BOSTÄDER

	2012	2013	2014	2015	2016
Småhus	0	1	0	1	1
Flerbostadshus	86	0	46	219	194
Totalt	86	1	46	220	195

M13 Linneplatsen

21 260

FOLKMÄNGD 2016

BEFOLKNING EFTER ÅLDER 2016

Ålder	Kvinnor	Män	Samtliga	%
0	141	159	300	1,4
1 - 5	483	520	1 003	4,7
6	84	81	165	0,8
7 - 9	218	208	426	2,0
10 - 12	195	213	408	1,9
13 - 15	195	173	368	1,7
16 - 18	203	180	383	1,8
19 - 24	837	745	1 582	7,4
25 - 29	1 184	1 003	2 187	10,3
30 - 44	2 476	2 721	5 197	24,4
45 - 64	2 895	2 576	5 471	25,7
65 - 74	1 336	1 064	2 400	11,3
75 - 84	537	374	911	4,3
85-	328	131	459	2,2
Samtliga	11 112	10 148	21 260	100

ÅLDERSSTRUKTUR JÄMFÖRT MED GÖTEBORG

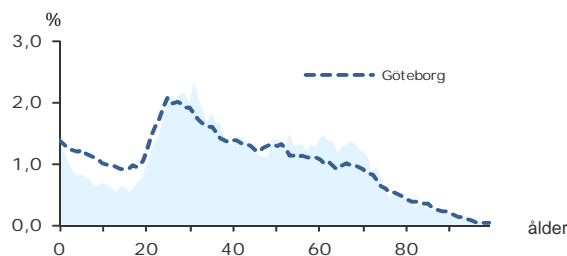

- 62

BEFOLKNINGS-
FÖRÄNDRING 2016

FÖRÄNDRING 2016

Nettoflytt	-210
Födelseöverskott	148
Födda	336
Döda	188
Totalt*	-62

FÖRÄNDRING 2013 - 2016

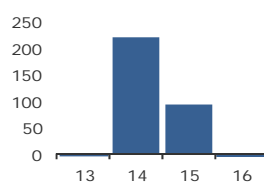

* Inklusive justering.

1,9

PERSONER I SNITT
PER HUSHÅLL 2016

HUSHÅLL 2016

Personer i hushållet	Antal hushåll	%	% Gbg
1 person	5 370	47,6	43,4
2 personer	3 511	31,1	27,7
3 personer	1 282	11,4	12,0
4 personer	833	7,4	10,8
5+ personer	296	2,6	6,1
Totalt antal hushåll	11 292	100,0	100,0
Barnhushåll	1 928	17,1	23,5
(barnen under 18 år)			
Hushåll med 3 barn eller fler	138	1,2	3,5
Ensamstående med barn	404	3,6	4,6

14,9%

ANDEL FÖDDA I
UTLANDET

UTRIKES FÖDDA EFTER HDI OCH TID I SVERIGE

HDI-kategorier	0-4 år	5-9 år	10- år
Låg + Medel + Okänt	155	65	314
Hög + Mycket hög	597	331	1 634
Totalt	752	396	1 948

VANLIGASTE FÖDELSELÄNDERNA I GBG 2016

	Antal	%	% Gbg
Irak	43	0,2	2,2
Iran	371	1,7	2,1
Somalia	24	0,1	1,4
Bosnien - Hercegovina	70	0,3	1,3
Finland	202	1,0	1,2
Jugoslavien	97	0,5	1,1
Polen	140	0,7	1,1
Syrien	37	0,2	1,0
Turkiet	41	0,2	0,8
Indien	78	0,4	0,6
Övriga länder	2 058	9,7	12,3
Totalt	3 161	14,9	25,2

ANDEL UTL. BAKGRUND 2016 JÄMFÖRT MED GBG



340 000 kr

MEDELINKOMST
2015

INKOMSTFÖRD. 2015 JÄMFÖRT MED GBG 20-64 ÅR

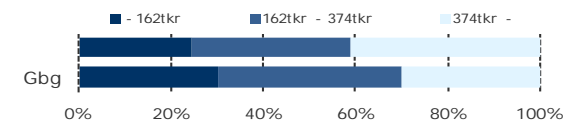

MEDELINKOMST 2015 (kr)

Ålder	Kvinnor	Män	Samtliga
20 - 24	118 400	124 300	121 100
25 - 29	221 200	250 000	234 800
30 - 44	328 500	409 600	370 600
45 - 64	392 000	476 100	431 300
65 -	253 600	390 300	311 300
20 och äldre	300 600	384 000	340 000

BILINNEHAV 2015 JÄMFÖRT MED GÖTEBORG

Antal bilar per 1 000 personer



163

PERSONER I
LÅNGTIDSBEROENDE
2015

PERSONER MED UTBETALT EKONOMISKT BISTÅND

	2013	2014	2015
Personer med registrerat bistånd	364	372	328
- varav i minst 10 månader	148	147	163

OHÅLSOTAL 2016 JÄMFÖRT MED GÖTEBORG

Antal ersatta dagar per person



OHÅLSOTAL, ERSATTA DAGAR PER PERSON 2016

	Kvinnor	Män	Samtliga
Utl. bakgr.	27,8	23,2	25,6
Sv. bakgr.	23,7	17,3	20,6
Samtliga	24,6	18,5	21,6
Samtliga i Gbg	30,0	21,2	25,5

M13 Linneplatsen

3,2%

ARBETSLÖSHET

ÖPPET ARBETSLÖSA SAMT I PROGRAM, OKT 2016

	Kvinnor	Män	Samtliga	%	% Gbg
18 - 24	17	46	63	3,8	4,8
25 - 29	19	23	42	1,9	5,2
30 - 44	64	93	157	3,0	6,4
45 - 64	102	99	201	3,7	6,0
18 - 64	202	261	463	3,2	5,7
Född utoml.	60	69	129	5,3	11,9
Född i Sve.	142	192	334	2,7	3,1

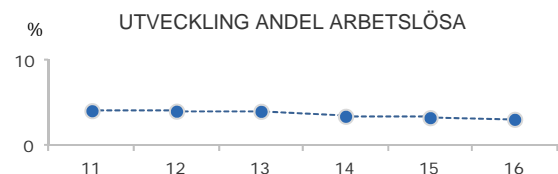

FÖRVARVSARBETANDE 2016

	Kvinnor	Män	Samtliga	%	% Gbg
18 - 24	553	431	984	54,5	51,9
25 - 29	884	792	1 676	74,6	71,8
30 - 44	2 178	2 389	4 567	86,5	80,1
45 - 64	2 452	2 085	4 537	82,9	76,4
65 - 74	312	373	685	29,8	20,2
25 - 64	5 514	5 266	10 780	82,9	77,1
Utl. Bakgr.	1 050	938	1 988	72,1	63,4
Sv. Bakgr.	4 464	4 328	8 792	85,8	84,9

48,8%

ANDEL MED EFTERGYMNASIAL
UTBILDNING 3 ÅR ELLER LÄNGRE

ANDEL (%) HÖGSTA UTBILDNINGSNIVÅ 2016

	Förgymnasial		Eftergymnasial	
	%	% Gbg	%	% Gbg
18-24	14,3	20,0	11,3	8,4
25-29	3,3	7,9	48,7	36,9
30-44	3,5	9,7	56,6	41,4
45-64	6,3	13,7	41,5	27,5
65-74	11,3	22,4	43,4	24,5
25 - 64	4,7	11,0	48,8	34,8
Kvinnor	3,9	10,2	51,7	38,5
Män	5,5	11,9	45,9	31,3

88,7%

BEHÖRIGA MINST TILL
YRKESPROGRAM

GYMNASIEBEHÖRIGHET 2016

	Kvinnor	Män	Samtliga	%	% Gbg
Yrkesf.	59	35	94	88,7	84,5
ES	59	35	94	88,7	83,5
EK, HU, SA	59	35	94	88,7	82,4
NA, TE	59	35	94	88,7	79,8

KOMMUNALVALET 2014 JÄMFÖRT MED 2010

	M	FP	KD	S	V	MP	SD	Vv	Fi	Delt
2014	26,5	11,8	3,3	12,5	10,6	13,1	4,0	4,8	5,9	84,0
2010	32,0	11,5	2,8	19,5	8,6	13,4	2,4	3,5	0,0	82,0

1,7

SJÄLVFÖRSÖRJNINGSGRAD

ANDEL SOM ARBETAR INOM PRIVAT NÄRINGSBLIV

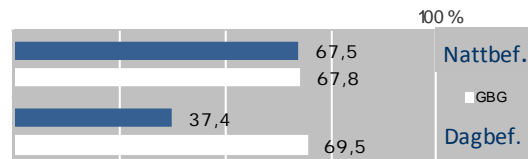

ANSTÄLLDA I OLIKA BRANSCHER 2015

	Dagbefolkn.		Nattbefolkning	
	Antal	Antal	%	% Gbg
Vård & sociala tjänster	9 838	1 977	15,9	15,5
Utbildning	3 821	1 331	10,7	10,5
Företagstjänster	1 949	2 190	17,6	10,3
Kulturella & pers. tjänster	1 424	786	6,3	4,8
Hotell & restaurang	1 377	555	4,5	4,7
Handel	1 017	1 442	11,6	11,9
Info. & kommunikation	699	816	6,5	4,7
Offentlig förv. & försvar	272	781	6,3	5,3
Transport & magasinering	200	459	3,7	5,9
Tillverkning & utvinning	194	1 127	9,0	11,7
Fastighetsverksamhet	152	264	2,1	1,7
Byggverksamhet	108	306	2,5	4,5
Finans & försäkring	95	255	2,0	1,6
Okänd verksamhet	36	87	0,7	1,0
Jord-, skogsbruk & fiske	..	20	0,2	0,2
Energi & miljö	..	63	0,5	0,7
Totalt	21 196	12 459		

38,6%

BOSTÄDER
BYGGDA - 1940

BYGGNADSÅR I 10 - ÅRSINTERVALL 2016

(exklusive specialbostäder och uppgift saknas)

År	Småhus	Flerbostad	Totalt	%	% Gbg
- 1940	292	4 369	4 661	38,6	19,4
41 - 50	30	192	222	1,8	8,9
51 - 60	4	46	50	0,4	13,8
61 - 70	11	556	567	4,7	22,6
71 - 80	0	2 618	2 618	21,7	12,8
81 - 90	6	2 696	2 702	22,4	4,7
91 - 00	4	334	338	2,8	3,2
01 - 10	0	81	81	0,7	4,3
11 -	0	0	0	0,0	3,9

ANDEL SMÅHUS JÄMFÖRT MED GÖTEBORG 2016

100 %



ANTAL BOSTÄDER EFTER AREA 2016

(exklusive uppgift saknas)

Kvm	Småhus	Flerbostad	Totalt	%	% Gbg
-40	1	1 417	1 418	11,7	14,3
41-60	2	2 682	2 684	22,2	24,3
61-80	12	4 037	4 049	33,5	27,9
81-100	28	1 907	1 935	16,0	13,8
101-120	28	1 053	1 081	8,9	7,6
121-	275	641	916	7,6	12,1
Totalt	346	11 737	12 083		

ÄGARKATEGORI 2016

	Småhus	Flerbostad	Totalt	%	% Gbg
Hysesrätt	23	6 483	6 506	53,8	54,3
Allmännyttan	5	2 029	2 034	16,8	26,6
Övriga	18	4 454	4 472	37,0	27,8
Bostadsrätt	29	5 254	5 283	43,7	28,0
Äganderätt	298	0	298	2,5	17,8
Tot. bostäder	350	11 737	12 087		

NYBYGGNATION - FÄRDIGSTÄLLDA BOSTÄDER

	2012	2013	2014	2015	2016
Småhus	0	0	0	0	0
Flerbostadshus	0	38	0	0	0
Totalt	0	38	0	0	0

M14 Stigbergstorget

29 457

FOLKMÄNGD 2016

BEFOLKNING EFTER ÅLDER 2016

Ålder	Kvinnor	Män	Samtliga	%
0	216	236	452	1,5
1 - 5	807	878	1 685	5,7
6	143	159	302	1,0
7 - 9	394	371	765	2,6
10 - 12	316	329	645	2,2
13 - 15	288	296	584	2,0
16 - 18	261	268	529	1,8
19 - 24	1 161	966	2 127	7,2
25 - 29	1 777	1 552	3 329	11,3
30 - 44	3 962	4 099	8 061	27,4
45 - 64	3 578	3 264	6 842	23,2
65 - 74	1 351	1 205	2 556	8,7
75 - 84	616	404	1 020	3,5
85-	392	168	560	1,9
Samtliga	15 262	14 195	29 457	100

ÅLDERSSTRUKTUR JÄMFÖRT MED GÖTEBORG

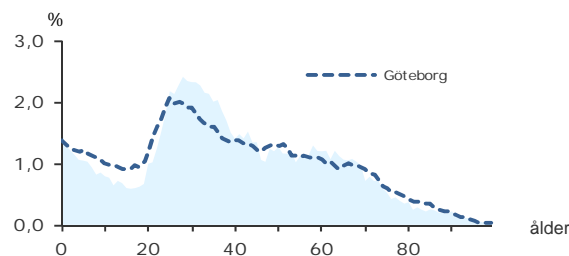

+ 89

BEFOLKNINGS-
FÖRÄNDRING 2016

FÖRÄNDRING 2016

Nettoflytt	-170
Födelseöverskott	258
Födda	470
Döda	212
Totalt*	89

FÖRÄNDRING 2013 - 2016

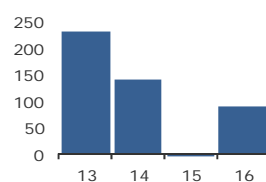

* Inklusive justering.

GÖTEBORGSBLADET 2017

1,8

PERSONER I SNITT
PER HUSHÅLL 2016

HUSHÅLL 2016

Personer i hushållet	Antal hushåll	%	% Gbg
1 person	8 255	51,7	43,4
2 personer	4 245	26,6	27,7
3 personer	1 819	11,4	12,0
4 personer	1 252	7,8	10,8
5+ personer	406	2,5	6,1
Totalt antal hushåll	15 977	100,0	100,0
Barnhushåll			
Barnhushåll	3 062	19,2	23,5
(barnen under 18 år)			
Hushåll med 3 barn eller fler	234	1,5	3,5
Ensamstående med barn	757	4,7	4,6

15,3%

ANDEL FÖDDA I
UTLANDET

UTRIKES FÖDDA EFTER HDI OCH TID I SVERIGE

HDI-kategorier	0-4 år	5-9 år	10- år
Låg + Medel + Okänt	273	127	563
Hög + Mycket hög	719	451	2 305
Totalt	992	578	2 868

VANLIGASTE FÖDELSELÄNDERNA I Gbg 2016

	Antal	%	% Gbg
Irak	129	0,4	2,2
Iran	521	1,8	2,1
Somalia	67	0,2	1,4
Bosnien - Hercegovina	107	0,4	1,3
Finland	271	0,9	1,2
Jugoslavien	120	0,4	1,1
Polen	161	0,5	1,1
Syrien	97	0,3	1,0
Turkiet	113	0,4	0,8
Indien	103	0,3	0,6
Övriga länder	2 815	9,6	12,3
Totalt	4 504	15,3	25,2

ANDEL UTL. BAKGRUND 2016 JÄMFÖRT MED Gbg



285 100 kr

MEDELINKOMST
2015

INKOMSTFÖRD. 2015 JÄMFÖRT MED Gbg 20-64 ÅR

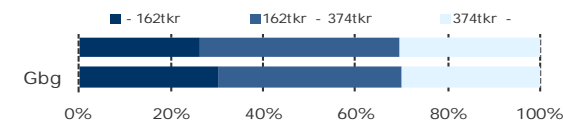

MEDELINKOMST 2015 (kr)

Ålder	Kvinnor	Män	Samtliga
20 - 24	119 400	127 900	123 200
25 - 29	215 800	245 600	229 900
30 - 44	283 800	341 100	312 800
45 - 64	334 200	365 500	349 000
65 -	224 500	281 500	249 000
20 och äldre	263 300	309 200	285 100

BILINNEHAV 2015 JÄMFÖRT MED GÖTEBORG Antal bilar per 1 000 personer



343

PERSONER I
LÅNGTIDSBEROENDE
2015

PERSONER MED UTBETALT EKONOMISKT BISTÅND

	2013	2014	2015
Personer med registrerat bistånd	837	818	767
- varav i minst 10 månader	369	348	343

OHÄLSOTAL 2016 JÄMFÖRT MED GÖTEBORG Antal ersatta dagar per person



OHÄLSOTAL, ERSATTA DAGAR PER PERSON 2016

	Kvinnor	Män	Samtliga
Utl. bakgr.	33,3	25,5	29,5
Sv. bakgr.	28,5	20,9	24,7
Samtliga	29,5	21,8	25,8
Samtliga i Gbg	30,0	21,2	25,5

M14 Stigbergstorget

4,4%

ARBETSLÖSHET

ÖPPET ARBETSLÖSA SAMT I PROGRAM, OKT 2016

	Kvinnor	Män	Samtliga	%	% Gbg
18 - 24	36	56	92	4,1	4,8
25 - 29	45	58	103	3,1	5,2
30 - 44	163	169	332	4,1	6,4
45 - 64	169	201	370	5,4	6,0
18 - 64	413	484	897	4,4	5,7
Född utoml.	153	157	310	8,8	11,9
Född i Sve.	260	327	587	3,5	3,1

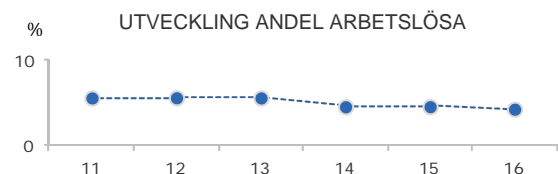

FÖRVARVSARBETANDE 2016

	Kvinnor	Män	Samtliga	%	% Gbg
18 - 24	764	553	1 317	54,6	51,9
25 - 29	1 384	1 238	2 622	77,2	71,8
30 - 44	3 410	3 528	6 938	85,6	80,1
45 - 64	2 861	2 472	5 333	78,9	76,4
65 - 74	284	302	586	23,9	20,2
25 - 64	7 655	7 238	14 893	81,6	77,1
Utl. Bakgr.	1 435	1 286	2 721	69,6	63,4
Sv. Bakgr.	6 220	5 952	12 172	84,8	84,9

45,9%

ANDEL MED EFTERGYMNASIAL
UTBILDNING 3 ÅR ELLER LÄNGRE

ANDEL (%) HÖGSTA UTBILDNINGSNIVÅ 2016

	Förgymnasial		Eftergymnasial	
	%	% Gbg	%	% Gbg
18-24	16,8	20,0	8,9	8,4
25-29	3,9	7,9	44,5	36,9
30-44	4,1	9,7	54,3	41,4
45-64	8,3	13,7	36,9	27,5
65-74	14,2	22,4	36,1	24,5
25 - 64	5,6	11,0	45,9	34,8
Kvinnor	4,5	10,2	51,4	38,5
Män	6,9	11,9	40,3	31,3

91,2%

BEHÖRIGA MINST TILL
YRKESPROGRAM

GYMNASIEBEHÖRIGHET 2016

	Kvinnor	Män	Samtliga	%	% Gbg
Yrkesf.	65	70	135	91,2	84,5
ES	65	69	134	90,5	83,5
EK, HU, SA	65	68	133	89,9	82,4
NA, TE	60	68	128	86,5	79,8

KOMMUNALVALET 2014 JÄMFÖRT MED 2010

	M	FP	KD	S	V	MP	SD	Vv	Fi	Delt
2014	14,1	6,7	2,3	15,6	19,2	16,7	4,8	3,6	9,3	83,2
2010	18,0	7,2	2,1	24,8	14,6	17,4	3,0	3,9	0,0	82,3

0,7

SJÄLVFÖRSÖRJNINGSGRAD

ANDEL SOM ARBETAR INOM PRIVAT NÄRINGSBLIV

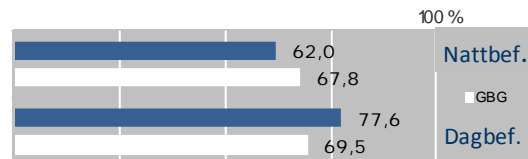

ANSTÄLLDA I OLIKA BRANSCHER 2015

	Dagbefolkn.		Nattbefolkning	
	Antal	Antal	%	% Gbg
Företagstjänster	2 534	2 568	15,3	10,3
Vård & sociala tjänster	1 994	2 906	17,3	15,5
Handel	1 429	1 734	10,3	11,9
Transport & magasiner	1 090	750	4,5	5,9
Kulturella & pers. tjänster	976	1 131	6,7	4,8
Utbildning	907	2 308	13,7	10,5
Offentlig förv. & försvar	617	1 129	6,7	5,3
Info. & kommunikation	578	1 005	6,0	4,7
Hotell & restaurang	411	719	4,3	4,7
Fastighetsverksamhet	303	220	1,3	1,7
Tillverkning & utvinning	215	1 310	7,8	11,7
Energi & miljö	213	75	0,4	0,7
Bygghverksamhet	209	550	3,3	4,5
Finans & försäkring	64	216	1,3	1,6
Okänd verksamhet	26	161	1,0	1,0
Jord-, skogsbruk & fiske	12	17	0,1	0,2
Totalt	11 578	16 799		

36,3%

BOSTÄDER
BYGGDA - 1940

BYGGNADSÅR I 10 - ÅRSINTERVALL 2016

(exklusive specialbostäder och uppgift saknas)

År	Småhus	Flerbostad	Totalt	%	% Gbg
- 1940	5	6 254	6 259	36,3	19,4
41 - 50	0	609	609	3,5	8,9
51 - 60	0	1 672	1 672	9,7	13,8
61 - 70	0	4 677	4 677	27,1	22,6
71 - 80	0	1 900	1 900	11,0	12,8
81 - 90	0	582	582	3,4	4,7
91 - 00	0	506	506	2,9	3,2
01 - 10	0	254	254	1,5	4,3
11 -	0	74	74	0,4	3,9

ANDEL SMÅHUS JÄMFÖRT MED GÖTEBORG 2016

100 %



ANTAL BOSTÄDER EFTER AREA 2016

(exklusive uppgift saknas)

Kvm	Småhus	Flerbostad	Totalt	%	% Gbg
-40	0	3 181	3 181	18,4	14,3
41-60	1	5 683	5 684	32,9	24,3
61-80	1	4 803	4 804	27,8	27,9
81-100	0	2 315	2 315	13,4	13,8
101-120	0	1 039	1 039	6,0	7,6
121-	3	236	239	1,4	12,1
Totalt	5	17 257	17 262		

ÄGARKATEGORI 2016

	Småhus	Flerbostad	Totalt	%	% Gbg
Hysesrätt	4	9 952	9 956	57,7	54,3
Allmännyttan	1	5 276	5 277	30,6	26,6
Övriga	3	4 676	4 679	27,1	27,8
Bostadsrätt	1	7 305	7 306	42,3	28,0
Äganderätt	0	0	0	0,0	17,8
Tot. bostäder	5	17 257	17 262		

NYBYGGNATION - FÄRDIGSTÄLLDA BOSTÄDER

	2012	2013	2014	2015	2016
Småhus	0	0	0	0	0
Flerbostadshus	0	0	64	10	0
Totalt	0	0	64	10	0

M15 Mariaplan

13 077

FOLKMÄNGD 2016

BEFOLKNING EFTER ÅLDER 2016

Ålder	Kvinnor	Män	Samtliga	%
0	89	76	165	1,3
1 - 5	316	326	642	4,9
6	55	77	132	1,0
7 - 9	164	167	331	2,5
10 - 12	149	109	258	2,0
13 - 15	134	136	270	2,1
16 - 18	134	154	288	2,2
19 - 24	602	467	1 069	8,2
25 - 29	810	712	1 522	11,6
30 - 44	1 808	1 816	3 624	27,7
45 - 64	1 721	1 564	3 285	25,1
65 - 74	475	448	923	7,1
75 - 84	190	179	369	2,8
85-	145	54	199	1,5
Samtliga	6 792	6 285	13 077	100

ÅLDERSSTRUKTUR JÄMFÖRT MED GÖTEBORG

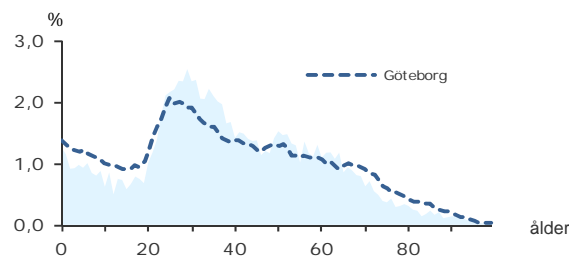

+ 38

BEFOLKNINGS-
FÖRÄNDRING 2016

FÖRÄNDRING 2016

Nettoflytt	-49
Födelseöverskott	86
Födda	181
Döda	95
Totalt*	38

FÖRÄNDRING 2013 - 2016

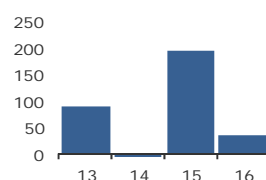

* Inklusive justering.

1,8

PERSONER I SNITT
PER HUSHÅLL 2016

HUSHÅLL 2016

Personer i hushållet	Antal hushåll	%	% Gbg
1 person	4 017	55,4	43,4
2 personer	1 783	24,6	27,7
3 personer	725	10,0	12,0
4 personer	484	6,7	10,8
5+ personer	238	3,3	6,1
Totalt antal hushåll	7 247	100,0	100,0
Barnhushåll	1 252	17,3	23,5
(barnen under 18 år)			
Hushåll med 3 barn eller fler	126	1,7	3,5
Ensamstående med barn	350	4,8	4,6

14,1%

ANDEL FÖDDA I
UTLANDET

UTRIKES FÖDDA EFTER HDI OCH TID I SVERIGE

HDI-kategorier	0-4 år	5-9 år	10- år
Låg + Medel + Okänt	146	70	239
Hög + Mycket hög	275	184	905
Totalt	421	254	1 144

VANLIGASTE FÖDELSELÄNDERNA I Gbg 2016

	Antal	%	% Gbg
Irak	52	0,4	2,2
Iran	209	1,6	2,1
Somalia	35	0,3	1,4
Bosnien - Hercegovina	52	0,4	1,3
Finland	140	1,1	1,2
Jugoslavien	43	0,3	1,1
Polen	68	0,5	1,1
Syrien	60	0,5	1,0
Turkiet	41	0,3	0,8
Indien	41	0,3	0,6
Övriga länder	1 100	8,4	12,3
Totalt	1 841	14,1	25,2

ANDEL UTL. BAKGRUND 2016 JÄMFÖRT MED Gbg



262 700 kr

MEDELINKOMST
2015

INKOMSTFÖRD. 2015 JÄMFÖRT MED Gbg 20-64 ÅR

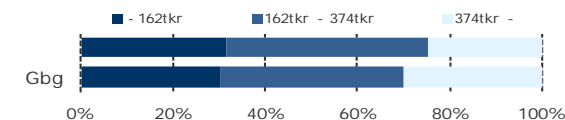

MEDELINKOMST 2015 (kr)

Ålder	Kvinnor	Män	Samtliga
20 - 24	109 500	127 200	117 500
25 - 29	181 800	210 700	195 300
30 - 44	264 000	305 500	284 600
45 - 64	321 600	339 900	330 200
65 -	210 300	267 000	236 400
20 och äldre	246 100	280 900	262 700

BILINNEHAV 2015 JÄMFÖRT MED GÖTEBORG

Antal bilar per 1 000 personer



280

PERSONER I
LÅNGTIDSBEROENDE
2015

PERSONER MED UTBETALT EKONOMISKT BISTÅND

	2013	2014	2015
Personer med registrerat bistånd	525	551	548
- varav i minst 10 månader	246	284	280

OHÅLSOTAL 2016 JÄMFÖRT MED GÖTEBORG

Antal ersatta dagar per person

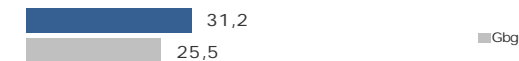

OHÅLSOTAL, ERSATTA DAGAR PER PERSON 2016

	Kvinnor	Män	Samtliga
Utl. bakgr.	38,0	34,5	36,2
Sv. bakgr.	33,9	25,8	30,0
Samtliga	34,6	27,5	31,2
Samtliga i Gbg	30,0	21,2	25,5

5,0%

ARBETSLÖSHET

ÖPPET ARBETSLÖSA SAMT I PROGRAM, OKT 2016

	Kvinnor	Män	Samtliga	%	% Gbg
18 - 24	18	30	48	4,2	4,8
25 - 29	21	26	47	3,1	5,2
30 - 44	82	108	190	5,2	6,4
45 - 64	78	116	194	5,9	6,0
18 - 64	199	280	479	5,0	5,7
Född utoml.	73	107	180	12,2	11,9
Född i Sve.	126	173	299	3,7	3,1

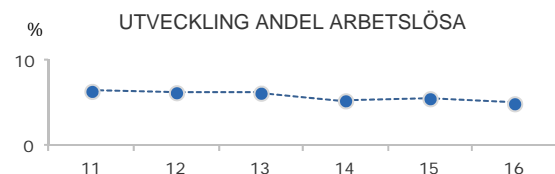

FÖRVARVSARBETANDE 2016

	Kvinnor	Män	Samtliga	%	% Gbg
18 - 24	385	314	699	54,6	51,9
25 - 29	570	513	1 083	70,7	71,8
30 - 44	1 457	1 475	2 932	81,7	80,1
45 - 64	1 349	1 107	2 456	75,4	76,4
65 - 74	91	104	195	22,3	20,2
25 - 64	3 376	3 095	6 471	77,2	77,1
Utl. Bakgr.	483	524	1 007	62,9	63,4
Sv. Bakgr.	2 893	2 571	5 464	80,6	84,9

42,6%

ANDEL MED EFTERGYMNASIAL
UTBILDNING 3 ÅR ELLER LÄNGRE

ANDEL (%) HÖGSTA UTBILDNINGSNIVÅ 2016

	Förgymnasial		Eftergymnasial	
	%	% Gbg	%	% Gbg
18-24	16,3	20,0	8,6	8,4
25-29	4,9	7,9	42,9	36,9
30-44	5,5	9,7	49,5	41,4
45-64	10,1	13,7	34,8	27,5
65-74	17,2	22,4	31,3	24,5
25 - 64	7,2	11,0	42,6	34,8
Kvinnor	5,4	10,2	48,5	38,5
Män	9,0	11,9	36,3	31,3

89,6%

BEHÖRIGA MINST TILL
YRKESPROGRAM

GYMNASIEBEHÖRIGHET 2016

	Kvinnor	Män	Samtliga	%	% Gbg
Yrkesf.	37	32	69	89,6	84,5
ES	37	32	69	89,6	83,5
EK, HU, SA	36	31	67	87,0	82,4
NA, TE	35	32	67	87,0	79,8

KOMMUNALVALET 2014 JÄMFÖRT MED 2010

	M	FP	KD	S	V	MP	SD	Vv	Fi	Delt
2014	11,0	5,9	1,9	15,3	21,3	17,9	5,8	3,4	10,1	81,9
2010	14,7	6,4	2,1	24,9	16,2	20,0	3,9	2,8	0,0	80,9

0,5

SJÄLVFÖRSÖRJNINGSGRAD

ANDEL SOM ARBETAR INOM PRIVAT NÄRINGSBLIV

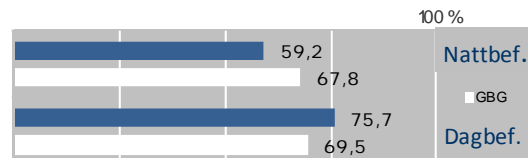

ANSTÄLLDA I OLIKA BRANSCHER 2015

	Dagbefolkn.		Nattbefolkning	
	Antal	Antal	%	% Gbg
Företagstjänster	871	1 051	14,3	10,3
Transport & gasinering	531	371	5,0	5,9
Vård & sociala tjänster	449	1 457	19,8	15,5
Utbildning	360	1 025	13,9	10,5
Tillverkning & utvinning	309	498	6,8	11,7
Handel	292	761	10,3	11,9
Hotell & restaurang	263	313	4,2	4,7
Kulturella & pers. tjänster	250	541	7,3	4,8
Info. & kommunikation	122	347	4,7	4,7
Bygghetsverksamhet	73	239	3,2	4,5
Fastighetsverksamhet	40	111	1,5	1,7
Okänd verksamhet	13	57	0,8	1,0
Jord-, skogsbruk & fiske	8	12	0,2	0,2
Finans & försäkring	6	70	0,9	1,6
Energi & miljö	..	51	0,7	0,7
Offentlig förv. & försvar	..	465	6,3	5,3
Totalt	3 587	7 369		

68,0%

BOSTÄDER
BYGGDA - 1940

BYGGNADSÅR I 10 - ÅRSINTERVALL 2016

(exklusive specialbostäder och uppgift saknas)

År	Småhus	Flerbostad	Totalt	%	% Gbg
- 1940	339	4 970	5 309	68,0	19,4
41 - 50	83	1 400	1 483	19,0	8,9
51 - 60	1	0	1	0,0	13,8
61 - 70	20	25	45	0,6	22,6
71 - 80	1	67	68	0,9	12,8
81 - 90	0	40	40	0,5	4,7
91 - 00	0	17	17	0,2	3,2
01 - 10	1	158	159	2,0	4,3
11 -	0	70	70	0,9	3,9

ANDEL SMÅHUS JÄMFÖRT MED GÖTEBORG 2016

100 %



ANTAL BOSTÄDER EFTER AREA 2016

(exklusive uppgift saknas)

Kvm	Småhus	Flerbostad	Totalt	%	% Gbg
-40	1	1 752	1 753	22,5	14,3
41-60	2	3 306	3 308	42,4	24,3
61-80	22	1 579	1 601	20,5	27,9
81-100	44	514	558	7,2	13,8
101-120	54	162	216	2,8	7,6
121-	321	46	367	4,7	12,1
Totalt	444	7 359	7 803		

ÄGARKATEGORI 2016

	Småhus	Flerbostad	Totalt	%	% Gbg
Hyresrätt	8	6 051	6 059	77,6	54,3
Allmännyttan	0	4 558	4 558	58,4	26,6
Övriga	8	1 493	1 501	19,2	27,8
Bostadsrätt	3	1 308	1 311	16,8	28,0
Äganderätt	434	0	434	5,6	17,8
Tot. bostäder	445	7 359	7 804		

NYBYGGNATION - FÄRDIGSTÄLLDA BOSTÄDER

	2012	2013	2014	2015	2016
Småhus	0	0	0	0	0
Flerbostadshus	36	0	0	130	0
Totalt	36	0	0	130	0

25 520

FOLKMÄNGD 2016

BEFOLKNING EFTER ÅLDER 2016

Ålder	Kvinnor	Män	Samtliga	%
0	201	197	398	1,6
1 - 5	708	768	1 476	5,8
6	109	134	243	1,0
7 - 9	298	333	631	2,5
10 - 12	243	252	495	1,9
13 - 15	236	231	467	1,8
16 - 18	201	248	449	1,8
19 - 24	998	946	1 944	7,6
25 - 29	1 524	1 505	3 029	11,9
30 - 44	2 770	3 094	5 864	23,0
45 - 64	2 720	2 555	5 275	20,7
65 - 74	1 317	984	2 301	9,0
75 - 84	1 135	674	1 809	7,1
85-	818	321	1 139	4,5
Samtliga	13 278	12 242	25 520	100

ÅLDERSSTRUKTUR JÄMFÖRT MED GÖTEBORG

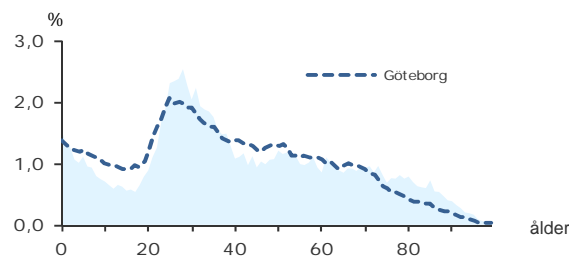

+ 474

BEFOLKNINGS-
FÖRÄNDRING 2016

FÖRÄNDRING 2016

Nettoflytt	419
Födelseöverskott	58
Födda	395
Döda	337

Totalt* 474

FÖRÄNDRING 2013 - 2016

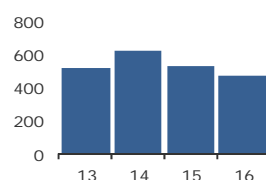

* Inklusive justering.

1,8

PERSONER I SNITT
PER HUSHÅLL 2016

HUSHÅLL 2016

Personer i hushållet	Antal hushåll	%	% Gbg
1 person	7 447	53,0	43,4
2 personer	3 759	26,7	27,7
3 personer	1 445	10,3	12,0
4 personer	1 013	7,2	10,8
5+ personer	396	2,8	6,1
Totalt antal hushåll	14 060	100,0	100,0
Barnhushåll	2 507	17,8	23,5
(barnen under 18 år)			
Hushåll med 3 barn eller fler	231	1,6	3,5
Ensamstående med barn	582	4,1	4,6

20,1%

ANDEL FÖDDA I
UTLANDET

UTRIKES FÖDDA EFTER HDI OCH TID I SVERIGE

HDI-kategorier	0-4 år	5-9 år	10- år
Låg + Medel + Okänt	460	256	772
Hög + Mycket hög	706	647	2 197
Totalt	1 166	903	2 969

VANLIGASTE FÖDELSELÄNDERNA I Gbg 2016

	Antal	%	% Gbg
Irak	233	0,9	2,2
Iran	577	2,3	2,1
Somalia	91	0,4	1,4
Bosnien - Hercegovina	189	0,7	1,3
Finland	254	1,0	1,2
Jugoslavien	181	0,7	1,1
Polen	203	0,8	1,1
Syrien	162	0,6	1,0
Turkiet	102	0,4	0,8
Indien	227	0,9	0,6
Övriga länder	2 917	11,4	12,3
Totalt	5 136	20,1	25,2

ANDEL UTL. BAKGRUND 2016 JÄMFÖRT MED Gbg



253 300 kr

MEDELINKOMST
2015

INKOMSTFÖRD. 2015 JÄMFÖRT MED Gbg 20-64 ÅR

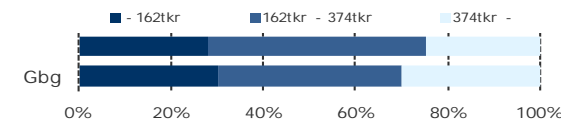

MEDELINKOMST 2015 (kr)

Ålder	Kvinnor	Män	Samtliga
20 - 24	125 300	138 700	131 500
25 - 29	205 100	246 800	226 100
30 - 44	256 800	313 800	287 100
45 - 64	307 000	337 800	322 000
65 -	184 400	244 600	206 800
20 och äldre	228 700	281 100	253 300

BILINNEHAV 2015 JÄMFÖRT MED GÖTEBORG

Antal bilar per 1 000 personer



286

PERSONER I
LÅNGTIDSBEROENDE
2015

PERSONER MED UTBETALT EKONOMISKT BISTÅND

	2013	2014	2015
Personer med registrerat bistånd	647	663	646
- varav i minst 10 månader	305	310	286

OHÄLSOTAL 2016 JÄMFÖRT MED GÖTEBORG

Antal ersatta dagar per person

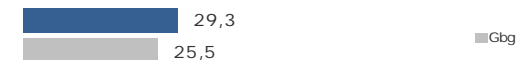

OHÄLSOTAL, ERSATTA DAGAR PER PERSON 2016

	Kvinnor	Män	Samtliga
Utl. bakgr.	27,5	22,8	25,1
Sv. bakgr.	37,6	24,8	31,1
Samtliga	34,6	24,2	29,3
Samtliga i Gbg	30,0	21,2	25,5

4,9%

ARBETSLÖSHET

ÖPPET ARBETSLÖSA SAMT I PROGRAM, OKT 2016

	Kvinnor	Män	Samtliga	%	% Gbg
18 - 24	34	57	91	4,5	4,8
25 - 29	51	54	105	3,5	5,2
30 - 44	141	176	317	5,4	6,4
45 - 64	115	163	278	5,3	6,0
18 - 64	341	450	791	4,9	5,7
Född utoml.	171	191	362	8,9	11,9
Född i Sve.	170	259	429	3,5	3,1

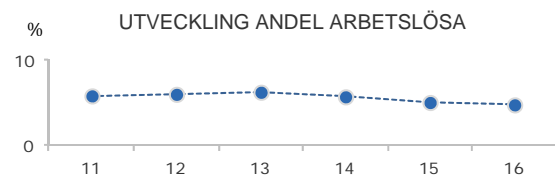

FÖRVARVSARBETANDE 2016

	Kvinnor	Män	Samtliga	%	% Gbg
18 - 24	663	525	1 188	54,0	51,9
25 - 29	1 073	1 123	2 196	75,6	71,8
30 - 44	2 116	2 485	4 601	81,4	80,1
45 - 64	2 113	1 925	4 038	77,1	76,4
65 - 74	193	169	362	15,9	20,2
25 - 64	5 302	5 533	10 835	78,6	77,1
Utl. Bakgr.	1 356	1 410	2 766	68,4	63,4
Sv. Bakgr.	3 946	4 123	8 069	82,8	84,9

36,4%

ANDEL MED EFTERGYMNASIAL
UTBILDNING 3 ÅR ELLER LÄNGRE

ANDEL (%) HÖGSTA UTBILDNINGSNIVÅ 2016

	Förgymnasial		Eftergymnasial	
	%	% Gbg	%	% Gbg
18-24	17,2	20,0	9,4	8,4
25-29	5,3	7,9	41,4	36,9
30-44	6,7	9,7	45,5	41,4
45-64	13,5	13,7	23,4	27,5
65-74	26,4	22,4	17,5	24,5
25 - 64	8,9	11,0	36,4	34,8
Kvinnor	7,7	10,2	40,7	38,5
Män	10,1	11,9	32,1	31,3

81,3%

BEHÖRIGA MINST TILL
YRKESPROGRAM

GYMNASIEBEHÖRIGHET 2016

	Kvinnor	Män	Samtliga	%	% Gbg
Yrkesf.	56	57	113	81,3	84,5
ES	54	56	110	79,1	83,5
EK, HU, SA	53	54	107	77,0	82,4
NA, TE	53	53	106	76,3	79,8

KOMMUNALVALET 2014 JÄMFÖRT MED 2010

	M	FP	KD	S	V	MP	SD	Vv	Fi	Delt
2014	15,9	7,0	3,6	25,6	11,3	11,4	9,2	4,6	4,4	79,3
2010	19,8	7,4	3,5	34,4	8,2	10,2	5,8	4,2	0,0	78,4

0,3

SJÄLVFÖRSÖRJNINGSGRAD

ANDEL SOM ARBETAR INOM PRIVAT NÄRINGSBLIV

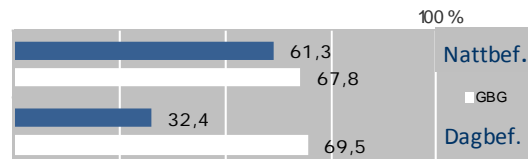

ANSTÄLLDA I OLIKA BRANSCHER 2015

	Dagbefolkning		Nattbefolkning	
	Antal	Antal	%	% Gbg
Vård & sociala tjänster	1 513	2 370	19,1	15,5
Utbildning	688	1 510	12,2	10,5
Handel	249	1 454	11,7	11,9
Kulturella & pers. tjänster	193	570	4,6	4,8
Företagstjänster	183	1 673	13,5	10,3
Offentlig förv. & försvar	172	724	5,8	5,3
Tillverkning & utvinning	81	1 180	9,5	11,7
Bygghverksamhet	77	579	4,7	4,5
Info. & kommunikation	71	589	4,8	4,7
Hotell & restaurang	65	490	4,0	4,7
Fastighetsverksamhet	61	210	1,7	1,7
Transport & magasinering	36	724	5,8	5,9
Okänd verksamhet	15	99	0,8	1,0
Jord-, skogsbruk & fiske	9	11	0,1	0,2
Finans & försäkring	..	116	0,9	1,6
Energi & miljö	..	94	0,8	0,7
Totalt	3 419	12 393		

54,5%

BOSTÄDER
BYGGDA 1961 -70

BYGGNADSÅR I 10 - ÅRSINTERVALL 2016

(exklusive specialbostäder och uppgift saknas)

År	Småhus	Flerbostad	Totalt	%	% Gbg
- 1940	32	4	36	0,2	19,4
41 - 50	5	0	5	0,0	8,9
51 - 60	300	4 501	4 801	31,9	13,8
61 - 70	224	7 979	8 203	54,5	22,6
71 - 80	1	0	1	0,0	12,8
81 - 90	0	0	0	0,0	4,7
91 - 00	3	73	76	0,5	3,2
01 - 10	0	234	234	1,6	4,3
11 -	68	701	769	5,1	3,9

ANDEL SMÅHUS JÄMFÖRT MED GÖTEBORG 2016



ANTAL BOSTÄDER EFTER AREA 2016

(exklusive uppgift saknas)

Kvm	Småhus	Flerbostad	Totalt	%	% Gbg
-40	3	1 931	1 934	12,9	14,3
41-60	29	5 011	5 040	33,5	24,3
61-80	37	5 379	5 416	36,0	27,9
81-100	370	1 666	2 036	13,5	13,8
101-120	109	380	489	3,3	7,6
121-	85	40	125	0,8	12,1
Totalt	633	14 407	15 040		

ÄGARKATEGORI 2016

	Småhus	Flerbostad	Totalt	%	% Gbg
Hysesrätt	54	8 335	8 389	55,8	54,3
Allmännyttan	0	4 816	4 816	32,0	26,6
Övriga	54	3 519	3 573	23,8	27,8
Bostadsrätt	0	6 072	6 072	40,4	28,0
Äganderätt	579	0	579	3,8	17,8
Tot. bostäder	633	14 407	15 040		

NYBYGGNATION - FÄRDIGSTÄLLDA BOSTÄDER

	2012	2013	2014	2015	2016
Småhus	8	18	16	5	2
Flerbostadshus	153	188	123	155	135
Totalt	161	206	139	160	137

M17 Nya Frölunda

GÖTEBORGSBLADET
2017

Göteborgs Stad, Stadsledningskontoret
Statistik och analys

8 781

FOLKMÄNGD 2016

BEFOLKNING EFTER ÅLDER 2016

Ålder	Kvinnor	Män	Samtliga	%
0	57	53	110	1,3
1 - 5	229	270	499	5,7
6	39	47	86	1,0
7 - 9	136	149	285	3,2
10 - 12	115	129	244	2,8
13 - 15	91	112	203	2,3
16 - 18	117	146	263	3,0
19 - 24	353	362	715	8,1
25 - 29	377	415	792	9,0
30 - 44	854	872	1 726	19,7
45 - 64	1 033	935	1 968	22,4
65 - 74	491	347	838	9,5
75 - 84	461	280	741	8,4
85-	197	114	311	3,5
Samtliga	4 550	4 231	8 781	100

ÅLDERSSTRUKTUR JÄMFÖRT MED GÖTEBORG

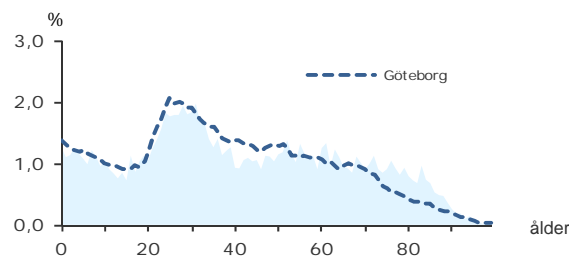

+ 404

BEFOLKNINGS-
FÖRÄNDRING 2016

FÖRÄNDRING 2016

Nettoflytt	401
Födelseöverskott	3
Födda	103
Döda	100
Totalt*	404

FÖRÄNDRING 2013 - 2016

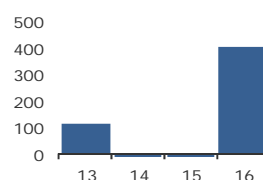

* Inklusive justering.

2,0

PERSONER I SNITT
PER HUSHÅLL 2016

HUSHÅLL 2016

Personer i hushållet	Antal hushåll	%	% Gbg
1 person	2 222	50,2	43,4
2 personer	1 177	26,6	27,7
3 personer	456	10,3	12,0
4 personer	313	7,1	10,8
5+ personer	262	5,9	6,1
Totalt antal hushåll	4 430	100,0	100,0
Barnhushåll			
Barnhushåll	861	19,4	23,5
(barnen under 18 år)			
Hushåll med 3 barn eller fler	160	3,6	3,5
Ensamstående med barn	258	5,8	4,6

39,3%

ANDEL FÖDDA I
UTLANDET

UTRIKES FÖDDA EFTER HDI OCH TID I SVERIGE

HDI-kategorier	0-4 år	5-9 år	10- år
Låg + Medel + Okänt	398	335	783
Hög + Mycket hög	273	309	1 306
Totalt	671	644	2 089

VANLIGASTE FÖDELSELÄNDERNA I GBG 2016

	Antal	%	% Gbg
Irak	444	5,1	2,2
Iran	455	5,2	2,1
Somalia	156	1,8	1,4
Bosnien - Hercegovina	167	1,9	1,3
Finland	64	0,7	1,2
Jugoslavien	83	0,9	1,1
Polen	106	1,2	1,1
Syrien	216	2,5	1,0
Turkiet	125	1,4	0,8
Indien	91	1,0	0,6
Övriga länder	1 548	17,6	12,3
Totalt	3 455	39,3	25,2

ANDEL UTL. BAKGRUND 2016 JÄMFÖRT MED GBG

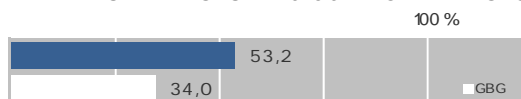

202 400 kr

MEDELINKOMST
2015

INKOMSTFÖRD. 2015 JÄMFÖRT MED GBG 20-64 ÅR

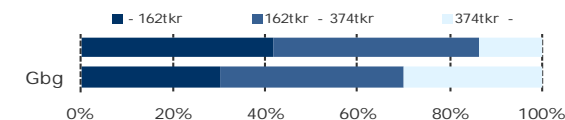

MEDELINKOMST 2015 (kr)

Ålder	Kvinnor	Män	Samtliga
20 - 24	108 300	117 100	112 600
25 - 29	169 000	190 700	180 300
30 - 44	193 200	237 100	215 600
45 - 64	240 600	254 500	247 100
65 -	162 300	215 000	183 100
20 och äldre	187 100	219 900	202 400

BILINNEHAV 2015 JÄMFÖRT MED GÖTEBORG

Antal bilar per 1 000 personer



363

PERSONER I
LÅNGTIDSBEROENDE
2015

PERSONER MED UTBETALT EKONOMISKT BISTÅND

	2013	2014	2015
Personer med registrerat bistånd	790	762	672
- varav i minst 10 månader	447	396	363

OHÄLSOTAL 2016 JÄMFÖRT MED GÖTEBORG

Antal ersatta dagar per person



OHÄLSOTAL, ERSATTA DAGAR PER PERSON 2016

	Kvinnor	Män	Samtliga
Utl. bakgr.	41,1	30,0	35,4
Sv. bakgr.	61,9	48,9	55,6
Samtliga	49,8	37,5	43,6
Samtliga i Gbg	30,0	21,2	25,5

9,9%

ARBETSLÖSHET

ÖPPET ARBETSLÖSA SAMT I PROGRAM, OKT 2016

	Kvinnor	Män	Samtliga	%	% Gbg
18 - 24	19	27	46	5,7	4,8
25 - 29	33	29	62	7,9	5,2
30 - 44	101	117	218	12,6	6,4
45 - 64	91	107	198	10,1	6,0
18 - 64	244	280	524	9,9	5,7
Född utoml.	187	202	389	14,6	11,9
Född i Sve.	57	78	135	5,2	3,1

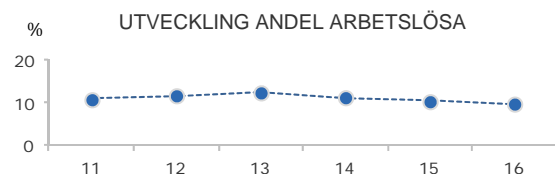

FÖRVARVSARBETANDE 2016

	Kvinnor	Män	Samtliga	%	% Gbg
18 - 24	170	171	341	44,4	51,9
25 - 29	226	246	472	62,4	71,8
30 - 44	476	541	1 017	64,3	80,1
45 - 64	596	533	1 129	58,9	76,4
65 - 74	40	59	99	12,1	20,2
25 - 64	1 298	1 320	2 618	61,5	77,1
Utl. Bakgr.	617	682	1 299	53,5	63,4
Sv. Bakgr.	681	638	1 319	72,2	84,9

22,1%

ANDEL MED EFTERGYMNASIAL UTBILDNING 3 ÅR ELLER LÄNGRE

ANDEL (%) HÖGSTA UTBILDNINGSNIVÅ 2016

	Förgymnasial		Eftergymnasial	
	%	% Gbg	%	% Gbg
18-24	24,3	20,0	9,2	8,4
25-29	10,5	7,9	29,7	36,9
30-44	17,1	9,7	26,5	41,4
45-64	23,0	13,7	15,2	27,5
65-74	28,5	22,4	12,2	24,5
25 - 64	18,5	11,0	22,1	34,8
Kvinnor	18,3	10,2	23,3	38,5
Män	18,7	11,9	20,9	31,3

74,4%

BEHÖRIGA MINST TILL YRKESPROGRAM

GYMNASIEBEHÖRIGHET 2016

	Kvinnor	Män	Samtliga	%	% Gbg
Yrkesf.	27	34	61	74,4	84,5
ES	26	32	58	70,7	83,5
EK, HU, SA	26	31	57	69,5	82,4
NA, TE	23	29	52	63,4	79,8

KOMMUNALVALET 2014 JÄMFÖRT MED 2010

	M	FP	KD	S	V	MP	SD	Vv	Fi	Delt
2014	12,9	4,7	4,3	38,3	9,9	7,0	10,6	3,8	2,6	66,4
2010	13,9	5,1	3,7	47,7	8,3	6,7	7,5	3,1	0,0	67,6

4,7

SJÄLVFÖRSÖRJNINGSGRAD

ANDEL SOM ARBETAR INOM PRIVAT NÄRINGSBLIV

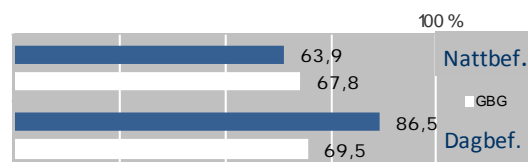

ANSTÄLLDA I OLIKA BRANSCHER 2015

	Dagbefolkn.		Nattbefolkning	
	Antal	Antal	%	% Gbg
Handel	4 274	372	12,2	11,9
Byggsamverksamhet	1 985	108	3,5	4,5
Tillverkning & utvinning	1 940	311	10,2	11,7
Företagstjänster	1 792	398	13,0	10,3
Vård & sociala tjänster	1 776	653	21,3	15,5
Info. & kommunikation	672	92	3,0	4,7
Transport & magasinering	384	229	7,5	5,9
Kulturella & pers. tjänster	311	130	4,2	4,8
Offentlig förv. & försvar	275	117	3,8	5,3
Utbildning	255	310	10,1	10,5
Hotell & restaurang	225	202	6,6	4,7
Finans & försäkring	169	22	0,7	1,6
Fastighetsverksamhet	163	51	1,7	1,7
Energi & miljö	88	0,7
Okänd verksamhet	9	47	1,5	1,0
Jord-, skogsbruk & fiske	7	0,2
Totalt	14 325	3 060		

84,8%

BOSTÄDER BYGGDA 1961 -70

BYGGNADSÅR I 10 - ÅRSINTERVALL 2016

(exklusive specialbostäder och uppgift saknas)

År	Småhus	Flerbostad	Totalt	%	% Gbg
- 1940	2	0	2	0,0	19,4
41 - 50	1	0	1	0,0	8,9
51 - 60	0	0	0	0,0	13,8
61 - 70	57	3 993	4 050	84,8	22,6
71 - 80	0	0	0	0,0	12,8
81 - 90	0	0	0	0,0	4,7
91 - 00	0	126	126	2,6	3,2
01 - 10	0	59	59	1,2	4,3
11 -	52	248	300	6,3	3,9

ANDEL SMÅHUS JÄMFÖRT MED GÖTEBORG 2016

100 %



ANTAL BOSTÄDER EFTER AREA 2016

(exklusive uppgift saknas)

Kvm	Småhus	Flerbostad	Totalt	%	% Gbg
-40	0	614	614	12,9	14,3
41-60	0	711	711	14,9	24,3
61-80	12	2 557	2 569	53,8	27,9
81-100	52	449	501	10,5	13,8
101-120	43	288	331	6,9	7,6
121-	5	45	50	1,0	12,1
Totalt	112	4 664	4 776		

ÄGARKATEGORI 2016

	Småhus	Flerbostad	Totalt	%	% Gbg
Hysesrätt	4	4 295	4 299	90,0	54,3
Allmännyttan	0	3 540	3 540	74,1	26,6
Övriga	4	755	759	15,9	27,8
Bostadsrätt	52	369	421	8,8	28,0
Äganderätt	56	0	56	1,2	17,8
Tot. bostäder	112	4 664	4 776		

NYBYGGNATION - FÄRDIGSTÄLLDA BOSTÄDER

	2012	2013	2014	2015	2016
Småhus	6	0	4	4	0
Flerbostadshus	142	32	19	21	72
Totalt	148	32	23	25	72

M18 Stora Askim

25 022

FOLKMÄNGD 2016

BEFOLKNING EFTER ÅLDER 2016

Ålder	Kvinnor	Män	Samtliga	%
0	122	135	257	1,0
1 - 5	789	859	1 648	6,6
6	211	214	425	1,7
7 - 9	583	627	1 210	4,8
10 - 12	575	602	1 177	4,7
13 - 15	521	522	1 043	4,2
16 - 18	435	503	938	3,7
19 - 24	733	806	1 539	6,2
25 - 29	424	442	866	3,5
30 - 44	2 404	2 177	4 581	18,3
45 - 64	3 277	3 203	6 480	25,9
65 - 74	1 543	1 376	2 919	11,7
75 - 84	737	696	1 433	5,7
85-	305	201	506	2,0
Samtliga	12 659	12 363	25 022	100

ÅLDERSSTRUKTUR JÄMFÖRT MED GÖTEBORG

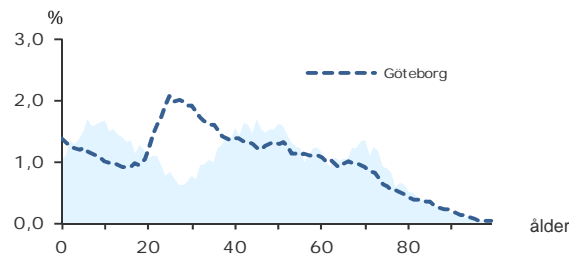

+ 297

BEFOLKNINGS-
FÖRÄNDRING 2016

FÖRÄNDRING 2016

Nettoflytt	218
Födelseöverskott	80
Födda	242
Döda	162
Totalt*	297

FÖRÄNDRING 2013 - 2016

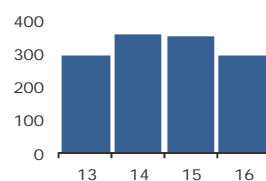

* Inklusiv justering.

GÖTEBORGSBLADET 2017

2,6

PERSONER I SNITT
PER HUSHÅLL 2016

HUSHÅLL 2016

Personer i hushållet	Antal hushåll	%	% Gbg
1 person	2 239	23,6	43,4
2 personer	2 894	30,5	27,7
3 personer	1 441	15,2	12,0
4 personer	2 105	22,2	10,8
5+ personer	796	8,4	6,1
Totalt antal hushåll	9 475	100,0	100,0
Barnhushåll			
(barnen under 18 år)			
Hushåll med 3 barn eller fler	514	5,4	3,5
Ensamstående med barn	412	4,3	4,6

10,5%

ANDEL FÖDDA I
UTLANDET

UTRIKES FÖDDA EFTER HDI OCH TID I SVERIGE

HDI-kategorier	0-4 år	5-9 år	10- år
Låg + Medel + Okänt	80	46	234
Hög + Mycket hög	398	318	1 490
Totalt	478	364	1 724

VANLIGASTE FÖDELSELÄNDERNA I Gbg 2016

	Antal	%	% Gbg
Irak	51	0,2	2,2
Iran	323	1,3	2,1
Somalia	1,4
Bosnien - Hercegovina	32	0,1	1,3
Finland	93	0,4	1,2
Jugoslavien	51	0,2	1,1
Polen	152	0,6	1,1
Syrien	1,0
Turkiet	33	0,1	0,8
Indien	44	0,2	0,6
Övriga länder	1 818	7,3	12,3
Totalt	2 634	10,5	25,2

ANDEL UTL. BAKGRUND 2016 JÄMFÖRT MED Gbg



421 000 kr

MEDELINKOMST
2015

INKOMSTFÖRD. 2015 JÄMFÖRT MED Gbg 20-64 ÅR

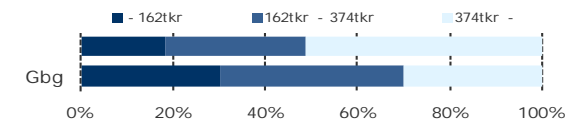

MEDELINKOMST 2015 (kr)

Ålder	Kvinnor	Män	Samtliga
20 - 24	106 300	122 000	114 700
25 - 29	190 600	212 900	202 200
30 - 44	368 100	542 400	449 100
45 - 64	421 600	676 300	547 500
65 -	255 100	447 800	345 900
20 och äldre	331 100	516 400	421 000

BILINNEHAV 2015 JÄMFÖRT MED GÖTEBORG Antal bilar per 1 000 personer



54

PERSONER I
LÅNGTIDSBEROENDE
2015

PERSONER MED UTBETALT EKONOMISKT BISTÅND

	2013	2014	2015
Personer med registrerat bistånd	150	172	142
- varav i minst 10 månader	62	58	54

OHÄLSOTAL 2016 JÄMFÖRT MED GÖTEBORG Antal ersatta dagar per person



OHÄLSOTAL, ERSATTA DAGAR PER PERSON 2016

	Kvinnor	Män	Samtliga
Utl. bakgr.	21,9	15,0	18,6
Sv. bakgr.	19,4	13,2	16,3
Samtliga	19,9	13,4	16,7
Samtliga i Gbg	30,0	21,2	25,5

2,5%

ARBETSLÖSHET

ÖPPET ARBETSLÖSA SAMT I PROGRAM, OKT 2016

	Kvinnor	Män	Samtliga	%	% Gbg
18 - 24	19	38	57	3,0	4,8
25 - 29	12	23	35	4,1	5,2
30 - 44	40	44	84	1,9	6,4
45 - 64	83	80	163	2,5	6,0
18 - 64	154	185	339	2,5	5,7
Född utoml.	48	57	105	5,7	11,9
Född i Sve.	106	128	234	2,0	3,1

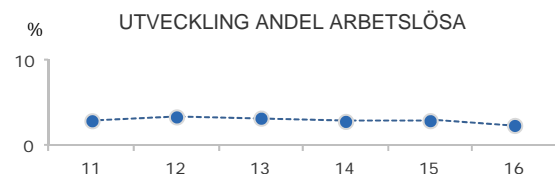

FÖRVARVSARBETANDE 2016

	Kvinnor	Män	Samtliga	%	% Gbg
18 - 24	461	498	959	50,6	51,9
25 - 29	278	289	567	69,3	71,8
30 - 44	2 210	1 960	4 170	91,5	80,1
45 - 64	2 793	2 805	5 598	87,7	76,4
65 - 74	327	458	785	26,9	20,2
25 - 64	5 281	5 054	10 335	87,9	77,1
Utl. Bakgr.	786	702	1 488	77,3	63,4
Sv. Bakgr.	4 495	4 352	8 847	90,0	84,9

45,3%

ANDEL MED EFTERGYMNASIAL
UTBILDNING 3 ÅR ELLER LÄNGRE

ANDEL (%) HÖGSTA UTBILDNINGSNIVÅ 2016

	Förgymnasial		Eftergymnasial	
	%	% Gbg	3 år och längre	% Gbg
18-24	24,0	20,0	4,2	8,4
25-29	6,0	7,9	32,0	36,9
30-44	3,4	9,7	52,3	41,4
45-64	5,1	13,7	42,1	27,5
65-74	12,3	22,4	37,0	24,5
25 - 64	4,5	11,0	45,3	34,8
Kvinnor	3,8	10,2	47,4	38,5
Män	5,2	11,9	43,0	31,3

96,9%

BEHÖRIGA MINST TILL
YRKESPROGRAM

GYMNASIEBEHÖRIGHET 2016

	Kvinnor	Män	Samtliga	%	% Gbg
Yrkesf.	149	164	313	96,9	84,5
ES	147	164	311	96,3	83,5
EK, HU, SA	146	160	306	94,7	82,4
NA, TE	147	158	305	94,4	79,8

KOMMUNALVALET 2014 JÄMFÖRT MED 2010

	M	FP	KD	S	V	MP	SD	Vv	Fi	Delt
2014	45,2	13,8	5,5	9,4	2,4	6,3	5,8	5,1	1,2	87,7
2010	50,4	12,9	4,9	13,4	1,7	4,7	3,3	4,9	0,0	87,7

0,8

SJÄLVFÖRSÖRJNINGSGRAD

ANDEL SOM ARBETAR INOM PRIVAT NÄRINGSBLIV

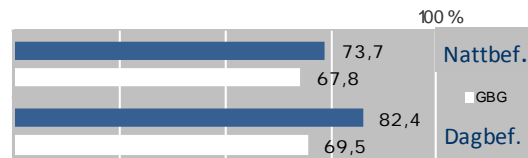

ANSTÄLLDA I OLIKA BRANSCHER 2015

	Dagbefolkn.		Nattbefolkning	
	Antal	Antal	%	% Gbg
Handel	2 975	1 791	14,8	11,9
Företagstjänster	1 230	2 046	16,9	10,3
Vård & sociala tjänster	1 140	1 629	13,5	15,5
Utbildning	902	1 143	9,5	10,5
Byggverksamhet	693	482	4,0	4,5
Tillverkning & utvinning	585	1 558	12,9	11,7
Info. & kommunikation	331	714	5,9	4,7
Kulturella & pers. tjänster	324	465	3,8	4,8
Transport & magasinerings	192	499	4,1	5,9
Hotell & restaurang	185	342	2,8	4,7
Finans & försäkring	148	367	3,0	1,6
Offentlig förv. & försvar	147	558	4,6	5,3
Fastighetsverksamhet	144	261	2,2	1,7
Jord-, skogsbruk & fiske	53	30	0,2	0,2
Okänd verksamhet	47	99	0,8	1,0
Energi & miljö	9	110	0,9	0,7
Totalt	9 105	12 094		

31,7%

BOSTÄDER
BYGGDA 1971 -80

BYGGNADSÅR I 10 - ÅRSINTERVALL 2016

(exklusive specialbostäder och uppgift saknas)

År	Småhus	Flerbostad	Totalt	%	% Gbg
- 1940	636	27	663	6,9	19,4
41 - 50	221	4	225	2,3	8,9
51 - 60	265	0	265	2,8	13,8
61 - 70	1 081	1 696	2 777	29,0	22,6
71 - 80	2 700	336	3 036	31,7	12,8
81 - 90	437	1	438	4,6	4,7
91 - 00	471	142	613	6,4	3,2
01 - 10	679	138	817	8,5	4,3
11 -	279	289	568	5,9	3,9

ANDEL SMÅHUS JÄMFÖRT MED GÖTEBORG 2016



ANTAL BOSTÄDER EFTER AREA 2016

(exklusive uppgift saknas)

Kvm	Småhus	Flerbostad	Totalt	%	% Gbg
-40	43	389	432	4,5	14,3
41-60	171	322	493	5,1	24,3
61-80	143	1 308	1 451	15,1	27,9
81-100	266	644	910	9,5	13,8
101-120	1 370	131	1 501	15,7	7,6
121-	4 744	58	4 802	50,1	12,1
Totalt	6 737	2 852	9 589		

ÄGARKATEGORI 2016

	Småhus	Flerbostad	Totalt	%	% Gbg
Hysesrätt	93	1 612	1 705	17,8	54,3
Allmännyttan	6	14	20	0,2	26,6
Övriga	87	1 598	1 685	17,6	27,8
Bostadsrätt	170	1 240	1 410	14,7	28,0
Äganderätt	6 507	0	6 507	67,9	17,8
Tot. bostäder	6 770	2 852	9 622		

NYBYGGNATION - FÄRDIGSTÄLLDA BOSTÄDER

	2012	2013	2014	2015	2016
Småhus	24	41	55	67	40
Flerbostadshus	71	125	40	44	18
Totalt	95	166	95	111	58

M19 Södra Västkusten

32 207

FOLKMÄNGD 2016

BEFOLKNING EFTER ÅLDER 2016

Ålder	Kvinnor	Män	Samtliga	%
0	148	145	293	0,9
1 - 5	1 049	1 117	2 166	6,7
6	293	258	551	1,7
7 - 9	738	845	1 583	4,9
10 - 12	694	755	1 449	4,5
13 - 15	653	654	1 307	4,1
16 - 18	572	659	1 231	3,8
19 - 24	945	1 041	1 986	6,2
25 - 29	407	454	861	2,7
30 - 44	2 878	2 620	5 498	17,1
45 - 64	4 313	4 286	8 599	26,7
65 - 74	1 866	1 889	3 755	11,7
75 - 84	1 047	983	2 030	6,3
85-	548	350	898	2,8
Samtliga	16 151	16 056	32 207	100

ÅLDERSSTRUKTUR JÄMFÖRT MED GÖTEBORG

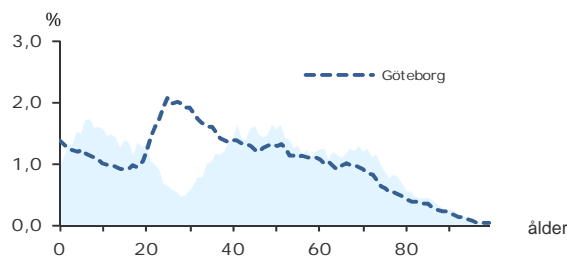

+ 177

BEFOLKNINGS-
FÖRÄNDRING 2016

FÖRÄNDRING 2016

Nettoflytt	159
Födelseöverskott	17
Födda	274
Döda	257
Totalt*	177

FÖRÄNDRING 2013 - 2016

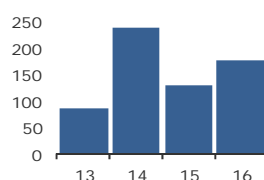

* Inklusive justering.

2,8

PERSONER I SNITT
PER HUSHÅLL 2016

HUSHÅLL 2016

Personer i hushållet	Antal hushåll	%	% Gbg
1 person	2 190	18,9	43,4
2 personer	3 721	32,0	27,7
3 personer	1 792	15,4	12,0
4 personer	2 761	23,8	10,8
5+ personer	1 149	9,9	6,1
Totalt antal hushåll	11 613	100,0	100,0
Barnhushåll	4 378	37,7	23,5
(barnen under 18 år)			
Hushåll med 3 barn eller fler	697	6,0	3,5
Ensamstående med barn	376	3,2	4,6

9,0%

ANDEL FÖDDA I
UTLANDET

UTRIKES FÖDDA EFTER HDI OCH TID I SVERIGE

HDI-kategorier	0-4 år	5-9 år	10- år
Låg + Medel + Okänt	129	48	269
Hög + Mycket hög	434	290	1 652
Totalt	563	338	1 921

VANLIGASTE FÖDELSELÄNDERNA I Gbg 2016

	Antal	%	% Gbg
Irak	49	0,2	2,2
Iran	227	0,7	2,1
Somalia	11	0,0	1,4
Bosnien - Hercegovina	20	0,1	1,3
Finland	146	0,5	1,2
Jugoslavien	55	0,2	1,1
Polen	116	0,4	1,1
Syrien	53	0,2	1,0
Turkiet	149	0,5	0,8
Indien	84	0,3	0,6
Övriga länder	1 980	6,1	12,3
Totalt	2 890	9,0	25,2

ANDEL UTL. BAKGRUND 2016 JÄMFÖRT MED Gbg



418 900 kr

MEDELINKOMST
2015

INKOMSTFÖRD. 2015 JÄMFÖRT MED Gbg 20-64 ÅR

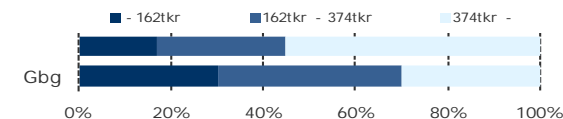

MEDELINKOMST 2015 (kr)

Ålder	Kvinnor	Män	Samtliga
20 - 24	109 800	125 100	117 600
25 - 29	171 600	198 700	185 700
30 - 44	369 500	545 700	453 600
45 - 64	454 700	652 900	553 500
65 -	240 800	397 100	316 200
20 och äldre	339 400	501 700	418 900

BILINNEHAV 2015 JÄMFÖRT MED GÖTEBORG

Antal bilar per 1 000 personer

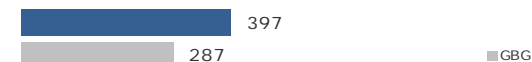

41

PERSONER I
LÅNGTIDSBEROENDE
2015

PERSONER MED UTBETALT EKONOMISKT BISTÅND

	2013	2014	2015
Personer med registrerat bistånd	99	116	109
- varav i minst 10 månader	41	40	41

OHÄLSOTAL 2016 JÄMFÖRT MED GÖTEBORG

Antal ersatta dagar per person



OHÄLSOTAL, ERSATTA DAGAR PER PERSON 2016

	Kvinnor	Män	Samtliga
Utl. bakgr.	23,2	15,4	19,5
Sv. bakgr.	18,7	11,8	15,3
Samtliga	19,4	12,3	15,9
Samtliga i Gbg	30,0	21,2	25,5

2,0%

ARBETSLÖSHET

ÖPPET ARBETSLÖSA SAMT I PROGRAM, OKT 2016

	Kvinnor	Män	Samtliga	%	% Gbg
18 - 24	15	36	51	2,0	4,8
25 - 29	12	21	33	3,6	5,2
30 - 44	52	29	81	1,5	6,4
45 - 64	84	94	178	2,1	6,0
18 - 64	163	180	343	2,0	5,7
Född utoml.	59	43	102	5,1	11,9
Född i Sve.	104	137	241	1,6	3,1

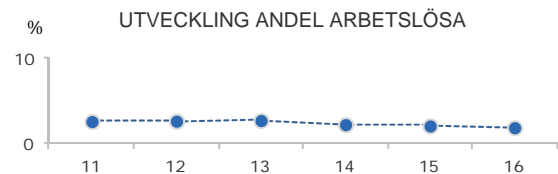

FÖRVÄRVSARBETANDE 2016

	Kvinnor	Män	Samtliga	%	% Gbg
18 - 24	631	608	1 239	50,9	51,9
25 - 29	240	265	505	62,3	71,8
30 - 44	2 649	2 441	5 090	91,7	80,1
45 - 64	3 810	3 822	7 632	89,4	76,4
65 - 74	395	581	976	25,9	20,2
25 - 64	6 699	6 528	13 227	88,8	77,1
Utl. Bakgr.	894	807	1 701	78,5	63,4
Sv. Bakgr.	5 805	5 721	11 526	90,5	84,9

48,1%

ANDEL MED EFTERGYMNASIAL UTBILDNING 3 ÅR ELLER LÄNGRE

ANDEL (%) HÖGSTA UTBILDNINGSNIVÅ 2016

	Förgymnasial		Eftergymnasial	
	%	% Gbg	%	% Gbg
18-24	23,9	20,0	3,3	8,4
25-29	6,5	7,9	31,2	36,9
30-44	2,5	9,7	58,1	41,4
45-64	4,9	13,7	43,3	27,5
65-74	12,9	22,4	35,3	24,5
25 - 64	4,1	11,0	48,1	34,8
Kvinnor	2,6	10,2	51,2	38,5
Män	5,7	11,9	44,8	31,3

98,3%

BEHÖRIGA MINST TILL YRKESPROGRAM

GYMNASIEBEHÖRIGHET 2016

	Kvinnor	Män	Samtliga	%	% Gbg
Yrkesf.	197	206	403	98,3	84,5
ES	196	206	402	98,0	83,5
EK, HU, SA	195	204	399	97,3	82,4
NA, TE	193	204	397	96,8	79,8

KOMMUNALVALET 2014 JÄMFÖRT MED 2010

	M	FP	KD	S	V	MP	SD	Vv	Fi	Delt
2014	38,6	13,7	9,3	10,2	3,0	6,5	4,8	5,3	1,7	89,2
2010	42,5	13,4	8,4	15,6	2,2	5,7	2,7	5,6	0,0	89,4

0,6

SJÄLVFÖRSÖRJNINGSGRAD

ANDEL SOM ARBETAR INOM PRIVAT NÄRINGSBLIV

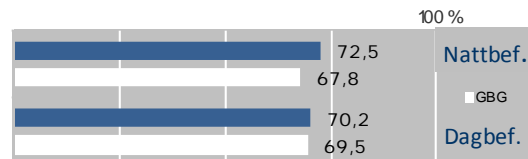

ANSTÄLLDA I OLIKA BRANSCHER 2015

	Dagbefolkn.		Nattbefolkning	
	Antal	Antal	%	% Gbg
Företagstjänster	1 521	2 374	15,3	10,3
Vård & sociala tjänster	1 185	2 005	13,0	15,5
Utbildning	1 167	1 530	9,9	10,5
Handel	1 049	2 022	13,1	11,9
Byggverksamhet	910	634	4,1	4,5
Offentlig förv. & försvar	890	880	5,7	5,3
Transport & magasinering	525	701	4,5	5,9
Tillverkning & utvinning	431	2 126	13,7	11,7
Kulturella & pers. tjänster	334	660	4,3	4,8
Hotell & restaurang	312	405	2,6	4,7
Info. & kommunikation	216	915	5,9	4,7
Fastighetsverksamhet	160	361	2,3	1,7
Jord-, skogsbruk & fiske	121	108	0,7	0,2
Okänd verksamhet	76	156	1,0	1,0
Finans & försäkring	29	446	2,9	1,6
Energi & miljö	26	150	1,0	0,7
Totalt	8 952	15 473		

30,4%

BOSTÄDER BYGGDA 1971 -80

BYGGNADSÅR I 10 - ÅRSINTERVALL 2016

(exklusive specialbostäder och uppgift saknas)

År	Småhus	Flerbostad	Totalt	%	% Gbg
- 1940	1 721	178	1 899	16,2	19,4
41 - 50	537	34	571	4,9	8,9
51 - 60	362	12	374	3,2	13,8
61 - 70	2 119	93	2 212	18,9	22,6
71 - 80	3 555	7	3 562	30,4	12,8
81 - 90	873	135	1 008	8,6	4,7
91 - 00	546	421	967	8,2	3,2
01 - 10	321	34	355	3,0	4,3
11 -	121	160	281	2,4	3,9

ANDEL SMÅHUS JÄMFÖRT MED GÖTEBORG 2016

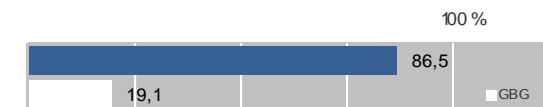

ANTAL BOSTÄDER EFTER AREA 2016

(exklusive uppgift saknas)

Kvm	Småhus	Flerbostad	Totalt	%	% Gbg
-40	22	426	448	3,8	14,3
41-60	130	231	361	3,1	24,3
61-80	220	384	604	5,1	27,9
81-100	755	265	1 020	8,7	13,8
101-120	2 106	165	2 271	19,4	7,6
121-	6 916	112	7 028	59,9	12,1
Totalt	10 149	1 583	11 732		

ÄGARKATEGORI 2016

	Småhus	Flerbostad	Totalt	%	% Gbg
Hysesrätt	117	1 004	1 121	9,6	54,3
Allmännyttan	42	77	119	1,0	26,6
Övriga	75	927	1 002	8,5	27,8
Bostadsrätt	121	579	700	6,0	28,0
Äganderätt	9 922	0	9 922	84,6	17,8
Tot. bostäder	10 160	1 583	11 743		

NYBYGGNATION - FÄRDIGSTÄLLDA BOSTÄDER

	2012	2013	2014	2015	2016
Småhus	24	14	25	20	22
Flerbostadshus	46	101	41	6	0
Totalt	70	115	66	26	22

M20 Centrala Tynnered

GÖTEBORGSBLADET
2017

Göteborgs Stad, Stadsledningskontoret
Statistik och analys

16 370

FOLKMÄNGD 2016

BEFOLKNING EFTER ÅLDER 2016

Ålder	Kvinnor	Män	Samtliga	%
0	89	104	193	1,2
1 - 5	520	597	1 117	6,8
6	124	107	231	1,4
7 - 9	297	301	598	3,7
10 - 12	261	265	526	3,2
13 - 15	284	303	587	3,6
16 - 18	278	313	591	3,6
19 - 24	695	773	1 468	9,0
25 - 29	735	696	1 431	8,7
30 - 44	1 661	1 667	3 328	20,3
45 - 64	1 905	1 715	3 620	22,1
65 - 74	809	656	1 465	8,9
75 - 84	495	374	869	5,3
85-	230	116	346	2,1
Samtliga	8 383	7 987	16 370	100

ÅLDERSSTRUKTUR JÄMFÖRT MED GÖTEBORG

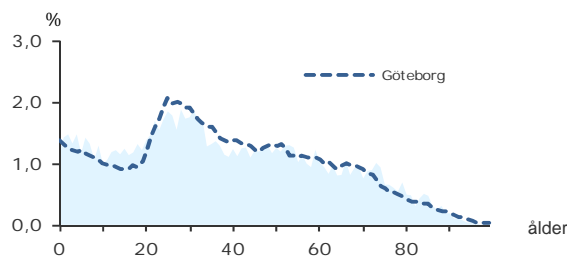

+ 226

BEFOLKNINGS-
FÖRÄNDRING 2016

FÖRÄNDRING 2016

Nettoflytt	129
Födelseöverskott	96
Födda	208
Döda	112
Totalt*	226

FÖRÄNDRING 2013 - 2016

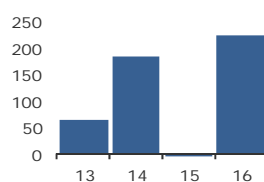

* Inklusive justering.

2,3

PERSONER I SNITT
PER HUSHÅLL 2016

HUSHÅLL 2016

Personer i hushållet	Antal hushåll	%	% Gbg
1 person	2 801	39,5	43,4
2 personer	1 913	27,0	27,7
3 personer	956	13,5	12,0
4 personer	749	10,6	10,8
5+ personer	666	9,4	6,1
Totalt antal hushåll	7 085	100,0	100,0
Barnhushåll	1 948	27,5	23,5
(barnen under 18 år)			
Hushåll med 3 barn eller fler	370	5,2	3,5
Ensamstående med barn	512	7,2	4,6

33,5%

ANDEL FÖDDA I
UTLANDET

UTRIKES FÖDDA EFTER HDI OCH TID I SVERIGE

HDI-kategorier	0-4 år	5-9 år	10- år
Låg + Medel + Okänt	551	558	1 404
Hög + Mycket hög	410	435	2 057
Totalt	961	993	3 461

VANLIGASTE FÖDELSELÄNDERNA I Gbg 2016

	Antal	%	% Gbg
Irak	784	4,8	2,2
Iran	439	2,7	2,1
Somalia	254	1,6	1,4
Bosnien - Hercegovina	213	1,3	1,3
Finland	96	0,6	1,2
Jugoslavien	159	1,0	1,1
Polen	227	1,4	1,1
Syrien	507	3,1	1,0
Turkiet	467	2,9	0,8
Indien	95	0,6	0,6
Övriga länder	2 250	13,7	12,3
Totalt	5 491	33,5	25,2

ANDEL UTL. BAKGRUND 2016 JÄMFÖRT MED Gbg

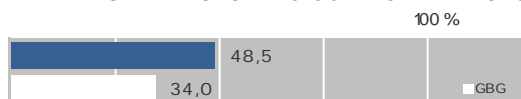

233 000 kr

MEDELINKOMST
2015

INKOMSTFÖRD. 2015 JÄMFÖRT MED Gbg 20-64 ÅR

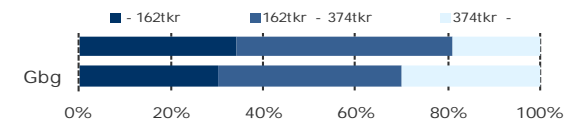

MEDELINKOMST 2015 (kr)

Ålder	Kvinnor	Män	Samtliga
20 - 24	121 700	144 700	133 900
25 - 29	181 200	236 800	208 700
30 - 44	216 500	291 800	254 700
45 - 64	255 600	309 500	281 100
65 -	171 700	241 200	201 000
20 och äldre	204 400	264 000	233 000

BILINNEHAV 2015 JÄMFÖRT MED GÖTEBORG

Antal bilar per 1 000 personer



497

PERSONER I
LÅNGTIDSBEROENDE
2015

PERSONER MED UTBETALT EKONOMISKT BISTÅND

	2013	2014	2015
Personer med registrerat bistånd	1 121	1 092	998
- varav i minst 10 månader	585	535	497

OHÄLSOTAL 2016 JÄMFÖRT MED GÖTEBORG

Antal ersatta dagar per person



OHÄLSOTAL, ERSATTA DAGAR PER PERSON 2016

	Kvinnor	Män	Samtliga
Utl. bakgr.	38,8	29,7	34,3
Sv. bakgr.	51,0	30,4	40,8
Samtliga	44,5	30,0	37,4
Samtliga i Gbg	30,0	21,2	25,5

8,0%

ARBETSLÖSHET

ÖPPET ARBETSLÖSA SAMT I PROGRAM, OKT 2016

	Kvinnor	Män	Samtliga	%	% Gbg
18 - 24	39	77	116	7,2	4,8
25 - 29	53	35	88	6,3	5,2
30 - 44	164	135	299	9,1	6,4
45 - 64	124	161	285	7,9	6,0
18 - 64	380	408	788	8,0	5,7
Född utoml.	271	271	542	12,9	11,9
Född i Sve.	109	137	246	4,3	3,1

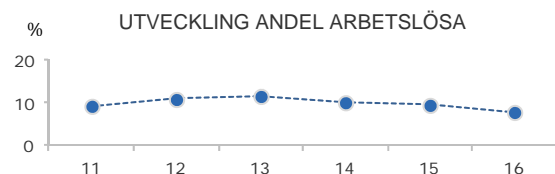

FÖRVARVSARBETANDE 2016

	Kvinnor	Män	Samtliga	%	% Gbg
18 - 24	385	438	823	50,2	51,9
25 - 29	481	535	1 016	70,7	71,8
30 - 44	1 120	1 306	2 426	74,1	80,1
45 - 64	1 232	1 188	2 420	68,3	76,4
65 - 74	91	120	211	14,4	20,2
25 - 64	2 833	3 029	5 862	71,1	77,1
Utl. Bakgr.	1 256	1 425	2 681	62,4	63,4
Sv. Bakgr.	1 577	1 604	3 181	80,5	84,9

20,8%

ANDEL MED EFTERGYMNASIAL UTBILDNING 3 ÅR ELLER LÄNGRE

ANDEL (%) HÖGSTA UTBILDNINGSNIVÅ 2016

	Förgymnasial		Eftergymnasial	
	%	% Gbg	%	% Gbg
18-24	26,8	20,0	4,3	8,4
25-29	12,4	7,9	23,3	36,9
30-44	15,5	9,7	24,7	41,4
45-64	22,4	13,7	16,4	27,5
65-74	32,1	22,4	12,2	24,5
25 - 64	17,9	11,0	20,8	34,8
Kvinnor	17,8	10,2	22,6	38,5
Män	18,1	11,9	19,0	31,3

83,9%

BEHÖRIGA MINST TILL YRKESPROGRAM

GYMNASIEBEHÖRIGHET 2016

	Kvinnor	Män	Samtliga	%	% Gbg
Yrkesf.	59	82	141	83,9	84,5
ES	57	80	137	81,5	83,5
EK, HU, SA	56	78	134	79,8	82,4
NA, TE	54	73	127	75,6	79,8

KOMMUNALVALET 2014 JÄMFÖRT MED 2010

	M	FP	KD	S	V	MP	SD	Vv	Fi	Delt
2014	14,7	6,1	5,9	35,3	8,3	6,9	10,3	4,4	2,0	71,2
2010	16,7	5,6	4,9	44,9	6,2	6,4	6,8	4,6	0,0	73,6

0,5

SJÄLVFÖRSÖRJNINGSGRAD

ANDEL SOM ARBETAR INOM PRIVAT NÄRINGSBLIV

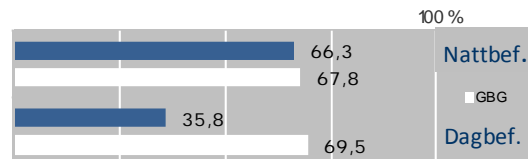

ANSTÄLLDA I OLIKA BRANSCHER 2015

	Dagbefolkn.		Nattbefolkning	
	Antal	Antal	%	% Gbg
Vård & sociala tjänster	1 257	1 313	19,0	15,5
Utbildning	577	673	9,8	10,5
Handel	283	835	12,1	11,9
Fastighetsverksamhet	239	139	2,0	1,7
Kulturella & pers. tjänster	193	306	4,4	4,8
Företagstjänster	170	883	12,8	10,3
Offentlig förv. & försvar	165	286	4,1	5,3
Hotell & restaurang	151	440	6,4	4,7
Bygghetsverksamhet	128	349	5,1	4,5
Tillverkning & utvinning	87	799	11,6	11,7
Transport & magasinering	76	516	7,5	5,9
Info. & kommunikation	35	179	2,6	4,7
Okänd verksamhet	14	70	1,0	1,0
Jord-, skogsbruk & fiske	..	9	0,1	0,2
Energi & miljö	..	47	0,7	0,7
Finans & försäkring	..	57	0,8	1,6
Totalt	3 381	6 901		

89,3%

BOSTÄDER BYGGDA 1961 -70

BYGGNADSÅR I 10 - ÅRSINTERVALL 2016

(exklusive specialbostäder och uppgift saknas)

År	Småhus	Flerbostad	Totalt	%	% Gbg
- 1940	23	5	28	0,4	19,4
41 - 50	15	0	15	0,2	8,9
51 - 60	2	0	2	0,0	13,8
61 - 70	245	6 514	6 759	89,3	22,6
71 - 80	277	0	277	3,7	12,8
81 - 90	11	0	11	0,1	4,7
91 - 00	17	0	17	0,2	3,2
01 - 10	24	0	24	0,3	4,3
11 -	59	0	59	0,8	3,9

ANDEL SMÅHUS JÄMFÖRT MED GÖTEBORG 2016

100 %



ANTAL BOSTÄDER EFTER AREA 2016

(exklusive uppgift saknas)

Kvm	Småhus	Flerbostad	Totalt	%	% Gbg
-40	0	599	599	7,9	14,3
41-60	18	1 121	1 139	15,0	24,3
61-80	36	2 747	2 783	36,8	27,9
81-100	156	1 760	1 916	25,3	13,8
101-120	279	575	854	11,3	7,6
121-	184	96	280	3,7	12,1
Totalt	673	6 898	7 571		

ÄGARKATEGORI 2016

	Småhus	Flerbostad	Totalt	%	% Gbg
Hysesrätt	83	4 745	4 828	63,8	54,3
Allmännyttan	79	2 235	2 314	30,6	26,6
Övriga	4	2 510	2 514	33,2	27,8
Bostadsrätt	19	2 153	2 172	28,7	28,0
Äganderätt	571	0	571	7,5	17,8
Tot. bostäder	673	6 898	7 571		

NYBYGGNATION - FÄRDIGSTÄLLDA BOSTÄDER

	2012	2013	2014	2015	2016
Småhus	19	0	16	0	0
Flerbostadshus	6	0	5	0	208
Totalt	25	0	21	0	208

M21 Södra Skärgården

GÖTEBORGSBLADET
2017

Göteborgs Stad, Stadsledningskontoret
Statistik och analys

4 596

FOLKMÄNGD 2016

BEFOLKNING EFTER ÅLDER 2016

Ålder	Kvinnor	Män	Samtliga	%
0	17	21	38	0,8
1 - 5	126	134	260	5,7
6	31	29	60	1,3
7 - 9	92	96	188	4,1
10 - 12	76	98	174	3,8
13 - 15	72	85	157	3,4
16 - 18	72	92	164	3,6
19 - 24	117	129	246	5,4
25 - 29	76	79	155	3,4
30 - 44	373	333	706	15,4
45 - 64	639	642	1 281	27,9
65 - 74	341	356	697	15,2
75 - 84	190	162	352	7,7
85-	77	41	118	2,6
Samtliga	2 299	2 297	4 596	100

ÅLDERSSTRUKTUR JÄMFÖRT MED GÖTEBORG

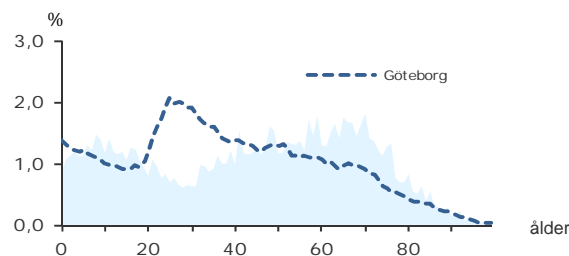

+ 30

BEFOLKNINGS-
FÖRÄNDRING 2016

FÖRÄNDRING 2016

Nettoflytt	35
Födelseöverskott	-5
Födda	37
Döda	42
Totalt*	30

FÖRÄNDRING 2013 - 2016

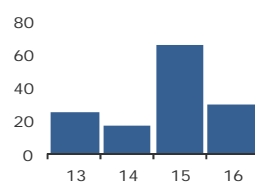

* Inklusive justering.

2,5

PERSONER I SNITT
PER HUSHÅLL 2016

HUSHÅLL 2016

Personer i hushållet	Antal hushåll	%	% Gbg
1 person	485	26,8	43,4
2 personer	639	35,3	27,7
3 personer	210	11,6	12,0
4 personer	291	16,1	10,8
5+ personer	187	10,3	6,1
Totalt antal hushåll	1 812	100,0	100,0
Barnhushåll			
Barnhushåll	514	28,4	23,5
(barnen under 18 år)			
Hushåll med 3 barn eller fler	102	5,6	3,5
Ensamstående med barn	49	2,7	4,6

6,7%

ANDEL FÖDDA I
UTLANDET

UTRIKES FÖDDA EFTER HDI OCH TID I SVERIGE

HDI-kategorier	0-4 år	5-9 år	10- år
Låg + Medel + Okänt	27	..	18
Hög + Mycket hög	71	..	140
Totalt	98	44	158

VANLIGASTE FÖDELSELÄNDERNA I Gbg 2016

	Antal	%	% Gbg
Irak	2,2
Iran	2,1
Somalia	1,4
Bosnien - Hercegovina	1,3
Finland	21	0,5	1,2
Jugoslavien	1,1
Polen	11	0,2	1,1
Syrien	1,0
Turkiet	0,8
Indien	0,6
Övriga länder	256	5,6	12,3
Totalt	306	6,7	25,2

ANDEL UTL. BAKGRUND 2016 JÄMFÖRT MED Gbg



308 100 kr

MEDELINKOMST
2015

INKOMSTFÖRD. 2015 JÄMFÖRT MED Gbg 20-64 ÅR

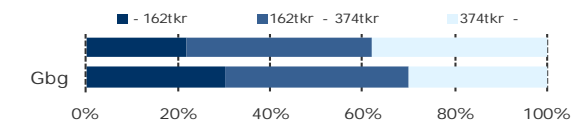

MEDELINKOMST 2015 (kr)

Ålder	Kvinnor	Män	Samtliga
20 - 24	124 700	157 600	141 900
25 - 29	142 500	214 500	175 300
30 - 44	256 800	374 400	312 600
45 - 64	344 800	450 500	397 000
65 -	199 600	305 700	250 700
20 och äldre	258 000	361 000	308 100

BILINNEHAV 2015 JÄMFÖRT MED GÖTEBORG

Antal bilar per 1 000 personer



12

PERSONER I
LÅNGTIDSBEROENDE
2015

PERSONER MED UTBETALT EKONOMISKT BISTÅND

	2013	2014	2015
Personer med registrerat bistånd	28	32	39
- varav i minst 10 månader	12

OHÅLSOTAL 2016 JÄMFÖRT MED GÖTEBORG

Antal ersatta dagar per person



OHÅLSOTAL, ERSATTA DAGAR PER PERSON 2016

	Kvinnor	Män	Samtliga
Utl. bakgr.	30,3	4,7	17,6
Sv. bakgr.	29,0	16,5	22,7
Samtliga	29,1	15,4	22,3
Samtliga i Gbg	30,0	21,2	25,5

2,5%

ARBETSLÖSHET

ÖPPET ARBETSLÖSA SAMT I PROGRAM, OKT 2016

	Kvinnor	Män	Samtliga	%	% Gbg
18 - 24	8	2,7	4,8
25 - 29	8	5,2	5,2
30 - 44	8	10	18	2,6	6,4
45 - 64	11	16	27	2,1	6,0
18 - 64	27	34	61	2,5	5,7
Född utoml.	19	9,0	11,9
Född i Sve.	42	1,9	3,1

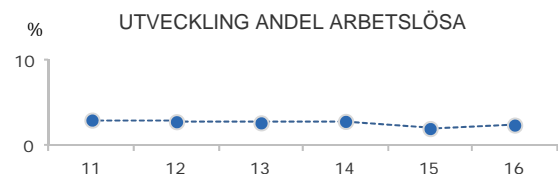

FÖRVARVSARBETANDE 2016

	Kvinnor	Män	Samtliga	%	% Gbg
18 - 24	78	98	176	58,9	51,9
25 - 29	52	46	98	67,6	71,8
30 - 44	313	283	596	84,4	80,1
45 - 64	575	539	1 114	85,8	76,4
65 - 74	69	93	162	23,8	20,2
25 - 64	940	868	1 808	84,1	77,1
Utl. Bakgr.	61	55	116	61,4	63,4
Sv. Bakgr.	879	813	1 692	86,3	84,9

37,7%

ANDEL MED EFTERGymNASIAL
UTBILDNING 3 ÅR ELLER LÄNGRE

ANDEL (%) HÖGSTA UTBILDNINGSNIVÅ 2016

	Förgymnasial		Eftergymnasial	
	%	% Gbg	%	% Gbg
18-24	24,7	20,0	3,4	8,4
25-29	5,8	7,9	26,5	36,9
30-44	4,4	9,7	45,0	41,4
45-64	9,8	13,7	35,0	27,5
65-74	20,4	22,4	25,7	24,5
25 - 64	7,7	11,0	37,7	34,8
Kvinnor	4,9	10,2	40,3	38,5
Män	10,7	11,9	34,9	31,3

91,8%

BEHÖRIGA MINST TILL
YRKESPROGRAM

GYMNASIEBEHÖRIGHET 2016

	Kvinnor	Män	Samtliga	%	% Gbg
Yrkesf.	24	32	56	91,8	84,5
ES	23	29	52	85,2	83,5
EK, HU, SA	23	27	50	82,0	82,4
NA, TE	23	28	51	83,6	79,8

KOMMUNALVALET 2014 JÄMFÖRT MED 2010

	M	FP	KD	S	V	MP	SD	Vv	Fi	Delt
2014	22,6	9,4	22,4	11,7	6,3	9,7	4,4	3,0	4,0	86,5
2010	24,3	11,1	23,1	16,1	5,6	8,6	2,7	1,9	0,0	85,5

0,5

SJÄLVFÖRSÖRJNINGSGRAD

ANDEL SOM ARBETAR INOM PRIVAT NÄRINGSBLIV

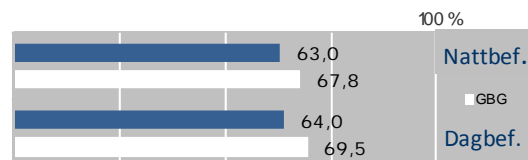

ANSTÄLLDA I OLIKA BRANSCHER 2015

	Dagbefolkn.		Nattbefolkning	
	Antal	Antal	%	% Gbg
Vård & sociala tjänster	190	347	16,1	15,5
Utbildning	152	309	14,4	10,5
Transport & magasinering	128	275	12,8	5,9
Byggsverksamhet	120	163	7,6	4,5
Handel	87	201	9,3	11,9
Företagstjänster	71	197	9,2	10,3
Kulturella & pers. tjänster	55	115	5,3	4,8
Hotell & restaurang	51	56	2,6	4,7
Offentlig förv. & försvar	50	125	5,8	5,3
Jord-, skogsbruk & fiske	47	52	2,4	0,2
Tillverkning & utvinning	25	145	6,7	11,7
Info. & kommunikation	13	60	2,8	4,7
Fastighetsverksamhet	11	45	2,1	1,7
Okänd verksamhet	7	18	0,8	1,0
Finans & försäkring	..	27	1,3	1,6
Energi & miljö	..	15	0,7	0,7
Totalt	1 013	2 150		

33,4%

BOSTÄDER
BYGGDA - 1940

BYGGNADSÅR I 10 - ÅRSINTERVALL 2016

(exklusive specialbostäder och uppgift saknas)

År	Småhus	Flerbostad	Totalt	%	% Gbg
- 1940	607	12	619	33,4	19,4
41 - 50	99	0	99	5,3	8,9
51 - 60	131	0	131	7,1	13,8
61 - 70	175	15	190	10,2	22,6
71 - 80	230	0	230	12,4	12,8
81 - 90	168	6	174	9,4	4,7
91 - 00	144	14	158	8,5	3,2
01 - 10	106	1	107	5,8	4,3
11 -	73	9	82	4,4	3,9

ANDEL SMÅHUS JÄMFÖRT MED GÖTEBORG 2016

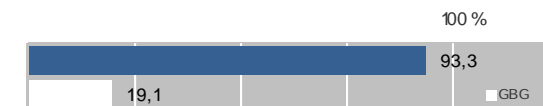

ANTAL BOSTÄDER EFTER AREA 2016

(exklusive uppgift saknas)

Kvm	Småhus	Flerbostad	Totalt	%	% Gbg
-40	35	62	97	5,2	14,3
41-60	117	18	135	7,3	24,3
61-80	171	25	196	10,6	27,9
81-100	282	14	296	15,9	13,8
101-120	348	2	350	18,9	7,6
121-	778	4	782	42,1	12,1
Totalt	1 731	125	1 856		

ÄGARKATEGORI 2016

	Småhus	Flerbostad	Totalt	%	% Gbg
Hysesrätt	57	110	167	9,0	54,3
Allmännyttan	24	18	42	2,3	26,6
Övriga	33	92	125	6,7	27,8
Bostadsrätt	27	15	42	2,3	28,0
Äganderätt	1 654	0	1 654	89,1	17,8
Tot. bostäder	1 738	125	1 863		

NYBYGGNATION - FÄRDIGSTÄLLDA BOSTÄDER

	2012	2013	2014	2015	2016
Småhus	10	8	5	9	19
Flerbostadshus	8	8	0	0	0
Totalt	18	16	5	9	19

26 222

FOLKMÄNGD 2016

BEFOLKNING EFTER ÅLDER 2016

Ålder	Kvinnor	Män	Samtliga	%
0	131	159	290	1,1
1 - 5	890	982	1 872	7,1
6	220	226	446	1,7
7 - 9	647	767	1 414	5,4
10 - 12	705	683	1 388	5,3
13 - 15	615	660	1 275	4,9
16 - 18	527	533	1 060	4,0
19 - 24	661	828	1 489	5,7
25 - 29	417	433	850	3,2
30 - 44	2 818	2 557	5 375	20,5
45 - 64	3 455	3 680	7 135	27,2
65 - 74	1 088	1 111	2 199	8,4
75 - 84	519	513	1 032	3,9
85-	243	154	397	1,5
Samtliga	12 936	13 286	26 222	100

ÅLDERSSTRUKTUR JÄMFÖRT MED GÖTEBORG

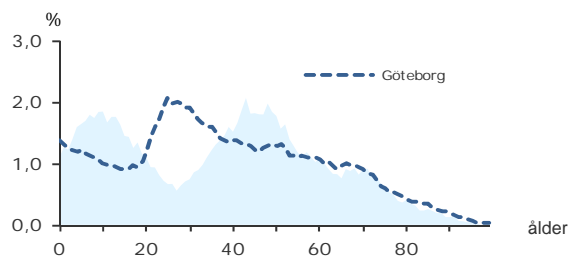

+ 516

BEFOLKNINGS-
FÖRÄNDRING 2016

FÖRÄNDRING 2016

Nettoflytt	378
Födelseöverskott	139
Födda	276
Döda	137
Totalt*	516

FÖRÄNDRING 2013 - 2016

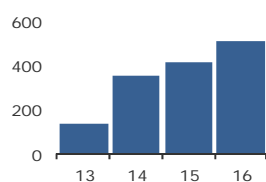

* Inklusive justering.

2,7

PERSONER I SNITT
PER HUSHÅLL 2016

HUSHÅLL 2016

Personer i hushållet	Antal hushåll	%	% Gbg
1 person	2 042	21,2	43,4
2 personer	2 743	28,5	27,7
3 personer	1 553	16,2	12,0
4 personer	2 559	26,6	10,8
5+ personer	718	7,5	6,1
Totalt antal hushåll	9 615	100,0	100,0
Barnhushåll	4 076	42,4	23,5
(barnen under 18 år)			
Hushåll med 3 barn eller fler	488	5,1	3,5
Ensamstående med barn	438	4,6	4,6

7,8%

ANDEL FÖDDA I
UTLANDET

UTRIKES FÖDDA EFTER HDI OCH TID I SVERIGE

HDI-kategorier	0-4 år	5-9 år	10- år
Låg + Medel + Okänt	185	30	213
Hög + Mycket hög	250	198	1 126
Totalt	435	228	1 339

VANLIGASTE FÖDELSELÄNDERNA I Gbg 2016

	Antal	%	% Gbg
Irak	34	0,1	2,2
Iran	80	0,3	2,1
Somalia	13	0,0	1,4
Bosnien - Hercegovina	32	0,1	1,3
Finland	226	0,9	1,2
Jugoslavien	101	0,4	1,1
Polen	123	0,5	1,1
Syrien	105	0,4	1,0
Turkiet	15	0,1	0,8
Indien	34	0,1	0,6
Övriga länder	1 276	4,9	12,3
Totalt	2 039	7,8	25,2

ANDEL UTL. BAKGRUND 2016 JÄMFÖRT MED Gbg



391 700 kr

MEDELINKOMST
2015

INKOMSTFÖRD. 2015 JÄMFÖRT MED Gbg 20-64 ÅR

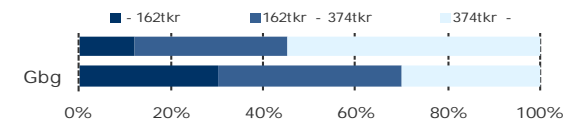

MEDELINKOMST 2015 (kr)

Ålder	Kvinnor	Män	Samtliga
20 - 24	138 200	164 900	152 900
25 - 29	222 700	285 800	253 400
30 - 44	375 900	509 700	438 600
45 - 64	394 100	546 900	472 800
65 -	209 500	331 700	269 500
20 och äldre	328 600	455 400	391 700

BILINNEHAV 2015 JÄMFÖRT MED GÖTEBORG
Antal bilar per 1 000 personer



52

PERSONER I
LÅNGTIDSBEROENDE
2015

PERSONER MED UTBETALT EKONOMISKT BISTÅND

	2013	2014	2015
Personer med registrerat bistånd	134	138	128
- varav i minst 10 månader	53	54	52

OHÄLSOTAL 2016 JÄMFÖRT MED GÖTEBORG
Antal ersatta dagar per person



OHÄLSOTAL, ERSATTA DAGAR PER PERSON 2016

	Kvinnor	Män	Samtliga
Utl. bakgr.	21,2	11,5	16,2
Sv. bakgr.	20,9	11,2	16,0
Samtliga	21,0	11,2	16,0
Samtliga i Gbg	30,0	21,2	25,5

1,7%

ARBETSLÖSHET

ÖPPET ARBETSLÖSA SAMT I PROGRAM, OKT 2016

	Kvinnor	Män	Samtliga	%	% Gbg
18 - 24	19	26	45	2,5	4,8
25 - 29	8	11	19	2,3	5,2
30 - 44	35	32	67	1,3	6,4
45 - 64	64	61	125	1,7	6,0
18 - 64	126	130	256	1,7	5,7
Född utoml.	37	17	54	4,3	11,9
Född i Sve.	89	113	202	1,5	3,1

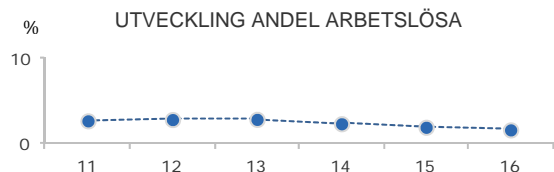

FÖRVARVSARBETANDE 2016

	Kvinnor	Män	Samtliga	%	% Gbg
18 - 24	471	529	1 000	56,9	51,9
25 - 29	308	291	599	80,1	71,8
30 - 44	2 717	2 436	5 153	95,0	80,1
45 - 64	2 990	3 270	6 260	90,9	76,4
65 - 74	150	273	423	19,3	20,2
25 - 64	6 015	5 997	12 012	92,0	77,1
Utl. Bakgr.	708	665	1 373	86,0	63,4
Sv. Bakgr.	5 307	5 332	10 639	92,9	84,9

33,6%

ANDEL MED EFTERGYMNASIAL
UTBILDNING 3 ÅR ELLER LÄNGRE

ANDEL (%) HÖGSTA UTBILDNINGSNIVÅ 2016

	Förgymnasial		Eftergymnasial	
	%	% Gbg	3 år och längre	% Gbg
18-24	27,4	20,0	3,0	8,4
25-29	8,4	7,9	25,4	36,9
30-44	4,2	9,7	45,4	41,4
45-64	8,8	13,7	25,7	27,5
65-74	24,0	22,4	15,1	24,5
25 - 64	7,0	11,0	33,6	34,8
Kvinnor	5,2	10,2	38,6	38,5
Män	8,8	11,9	28,6	31,3

95,1%

BEHÖRIGA MINST TILL
YRKESPROGRAM

GYMNASIEBEHÖRIGHET 2016

	Kvinnor	Män	Samtliga	%	% Gbg
Yrkesf.	181	167	348	95,1	84,5
ES	181	167	348	95,1	83,5
EK, HU, SA	181	166	347	94,8	82,4
NA, TE	179	164	343	93,7	79,8

KOMMUNALVALET 2014 JÄMFÖRT MED 2010

	M	FP	KD	S	V	MP	SD	Vv	Fi	Delt
2014	34,5	8,8	4,4	14,9	2,8	5,4	8,2	6,7	1,2	88,5
2010	33,0	9,3	3,7	20,0	2,2	4,8	4,8	9,1	0,0	86,9

2,3

SJÄLVFÖRSÖRJNINGSGRAD

ANDEL SOM ARBETAR INOM PRIVAT NÄRINGSBLIV

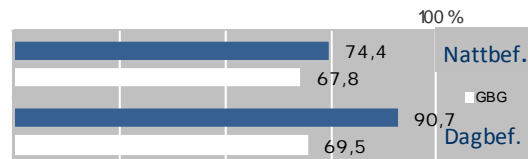

ANSTÄLLDA I OLIKA BRANSCHER 2015

	Dagbefolkn.		Nattbefolkning	
	Antal	Antal	%	% Gbg
Tillverkning & utvinning	19 673	2 894	21,5	11,7
Transport & magasinering	2 747	773	5,7	5,9
Info. & kommunikation	2 025	835	6,2	4,7
Företagstjänster	1 562	1 812	13,5	10,3
Handel	1 481	1 680	12,5	11,9
Utbildning	1 148	1 149	8,5	10,5
Bygghandelsverksamhet	746	870	6,5	4,5
Vård & sociala tjänster	734	1 361	10,1	15,5
Hotell & restaurang	286	244	1,8	4,7
Fastighetsverksamhet	238	269	2,0	1,7
Kulturella & pers. tjänster	188	387	2,9	4,8
Energi & miljö	170	143	1,1	0,7
Offentlig förv. & försvar	102	680	5,1	5,3
Finans & försäkring	91	242	1,8	1,6
Okänd verksamhet	35	78	0,6	1,0
Jord-, skogsbruk & fiske	24	32	0,2	0,2
Totalt	31 250	13 449		

23,9%

BOSTÄDER
BYGGDA 2001 -10

BYGGNADSÅR I 10 - ÅRSINTERVALL 2016

(exklusive specialbostäder och uppgift saknas)

År	Småhus	Flerbostad	Totalt	%	% Gbg
- 1940	379	11	390	4,1	19,4
41 - 50	245	0	245	2,6	8,9
51 - 60	409	0	409	4,3	13,8
61 - 70	1 083	612	1 695	17,8	22,6
71 - 80	777	29	806	8,4	12,8
81 - 90	1 427	4	1 431	15,0	4,7
91 - 00	1 302	139	1 441	15,1	3,2
01 - 10	1 459	820	2 279	23,9	4,3
11 -	391	301	692	7,2	3,9

ANDEL SMÅHUS JÄMFÖRT MED GÖTEBORG 2016

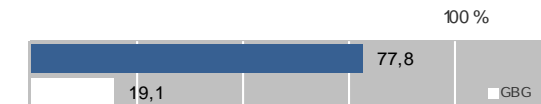

ANTAL BOSTÄDER EFTER AREA 2016

(exklusive uppgift saknas)

Kvm	Småhus	Flerbostad	Totalt	%	% Gbg
-40	120	168	288	3,0	14,3
41-60	395	428	823	8,6	24,3
61-80	463	991	1 454	15,2	27,9
81-100	654	386	1 040	10,9	13,8
101-120	1 367	123	1 490	15,6	7,6
121-	4 430	22	4 452	46,6	12,1
Totalt	7 429	2 118	9 547		

ÄGARKATEGORI 2016

	Småhus	Flerbostad	Totalt	%	% Gbg
Hyresrätt	177	765	942	9,9	54,3
Allmännyttan	88	242	330	3,5	26,6
Övriga	89	523	612	6,4	27,8
Bostadsrätt	322	1 353	1 675	17,5	28,0
Äganderätt	6 986	0	6 986	73,2	17,8
Tot. bostäder	7 485	2 118	9 603		

NYBYGGNATION - FÄRDIGSTÄLLDA BOSTÄDER

	2012	2013	2014	2015	2016
Småhus	68	60	61	60	79
Flerbostadshus	0	0	143	89	66
Totalt	68	60	204	149	145

M23 Västra Biskopsgården

18 455

FOLKMÄNGD 2016

BEFOLKNING EFTER ÅLDER 2016

Ålder	Kvinnor	Män	Samtliga	%
0	196	177	373	2,0
1 - 5	748	827	1 575	8,5
6	128	167	295	1,6
7 - 9	365	322	687	3,7
10 - 12	300	349	649	3,5
13 - 15	258	330	588	3,2
16 - 18	337	347	684	3,7
19 - 24	791	742	1 533	8,3
25 - 29	973	986	1 959	10,6
30 - 44	2 157	2 576	4 733	25,6
45 - 64	1 613	1 891	3 504	19,0
65 - 74	528	515	1 043	5,7
75 - 84	336	268	604	3,3
85-	154	74	228	1,2
Samtliga	8 884	9 571	18 455	100

ÅLDERSSTRUKTUR JÄMFÖRT MED GÖTEBORG

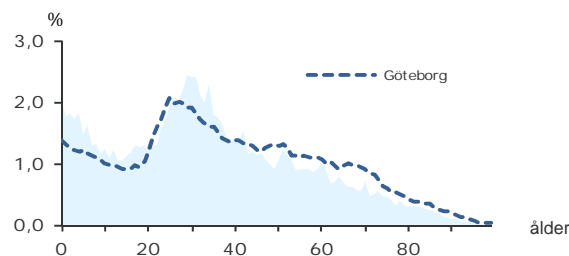

+ 374

BEFOLKNINGS-
FÖRÄNDRING 2016

FÖRÄNDRING 2016

Nettoflytt	111
Födelseöverskott	261
Födda	375
Döda	114
Totalt*	374

FÖRÄNDRING 2013 - 2016

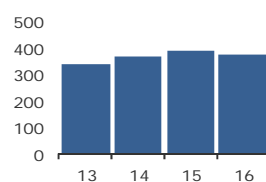

* Inklusiv justering.

2,4

PERSONER I SNITT
PER HUSHÅLL 2016

HUSHÅLL 2016

Personer i hushållet	Antal hushåll	%	% Gbg
1 person	2 950	39,1	43,4
2 personer	1 866	24,7	27,7
3 personer	1 028	13,6	12,0
4 personer	803	10,6	10,8
5+ personer	905	12,0	6,1
Totalt antal hushåll	7 552	100,0	100,0
Barnhushåll			
(barnen under 18 år)	2 310	30,6	23,5
Hushåll med 3 barn eller fler	552	7,3	3,5
Ensamstående med barn	585	7,7	4,6

53,3%

ANDEL FÖDDA I
UTLANDET

UTRIKES FÖDDA EFTER HDI OCH TID I SVERIGE

HDI-kategorier	0-4 år	5-9 år	10- år
Låg + Medel + Okänt	1 639	1 361	1 853
Hög + Mycket hög	981	1 224	2 706
Totalt	2 620	2 585	4 559

VANLIGASTE FÖDELSELÄNDERNA I Gbg 2016

	Antal	%	% Gbg
Irak	654	3,5	2,2
Iran	535	2,9	2,1
Somalia	1 284	7,0	1,4
Bosnien - Hercegovina	393	2,1	1,3
Finland	243	1,3	1,2
Jugoslavien	428	2,3	1,1
Polen	326	1,8	1,1
Syrien	298	1,6	1,0
Turkiet	1 182	6,4	0,8
Indien	432	2,3	0,6
Övriga länder	4 070	22,1	12,3
Totalt	9 845	53,3	25,2

ANDEL UTL. BAKGRUND 2016 JÄMFÖRT MED Gbg

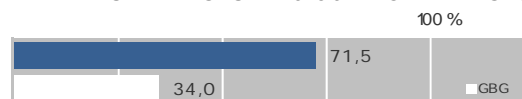

191 900 kr

MEDELINKOMST
2015

INKOMSTFÖRD. 2015 JÄMFÖRT MED Gbg 20-64 ÅR

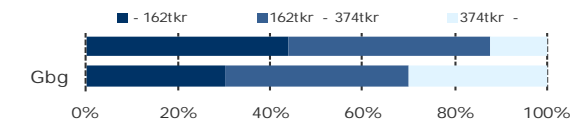

MEDELINKOMST 2015 (kr)

Ålder	Kvinnor	Män	Samtliga
20 - 24	107 400	152 000	128 300
25 - 29	134 100	213 800	174 600
30 - 44	166 000	245 200	208 900
45 - 64	196 200	240 000	219 700
65 -	145 800	187 400	164 500
20 och äldre	158 700	223 100	191 900

BILINNEHAV 2015 JÄMFÖRT MED GÖTEBORG

Antal bilar per 1 000 personer



919

PERSONER I
LÅNGTIDSBEROENDE
2015

PERSONER MED UTBETALT EKONOMISKT BISTÅND

	2013	2014	2015
Personer med registrerat bistånd	2 014	2 059	1 897
- varav i minst 10 månader	1 002	963	919

OHÄLSOTAL 2016 JÄMFÖRT MED GÖTEBORG

Antal ersatta dagar per person

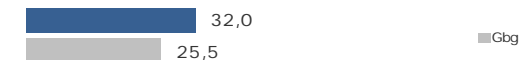

OHÄLSOTAL, ERSATTA DAGAR PER PERSON 2016

	Kvinnor	Män	Samtliga
Utl. bakgr.	31,5	24,8	28,0
Sv. bakgr.	52,7	34,6	43,1
Samtliga	37,1	27,4	32,0
Samtliga i Gbg	30,0	21,2	25,5

12,8%

ARBETSLÖSHET

ÖPPET ARBETSLÖSA SAMT I PROGRAM, OKT 2016

	Kvinnor	Män	Samtliga	%	% Gbg
18 - 24	72	88	160	9,2	4,8
25 - 29	118	124	242	12,4	5,2
30 - 44	329	348	677	14,3	6,4
45 - 64	189	269	458	13,0	6,0
18 - 64	708	829	1 537	12,8	5,7
Född utoml.	598	653	1 251	16,4	11,9
Född i Sve.	110	176	286	6,6	3,1

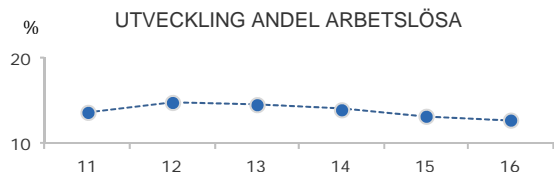

FÖRVARVSARBETANDE 2016

	Kvinnor	Män	Samtliga	%	% Gbg
18 - 24	422	442	864	47,8	51,9
25 - 29	503	728	1 231	61,9	71,8
30 - 44	1 170	1 758	2 928	64,7	80,1
45 - 64	809	1 064	1 873	54,5	76,4
65 - 74	35	51	86	8,4	20,2
25 - 64	2 482	3 550	6 032	60,6	77,1
Utl. Bakgr.	1 587	2 414	4 001	56,1	63,4
Sv. Bakgr.	895	1 136	2 031	72,1	84,9

17,5%

ANDEL MED EFTERGYMNASIAL
UTBILDNING 3 ÅR ELLER LÄNGRE

ANDEL (%) HÖGSTA UTBILDNINGSNIVÅ 2016

	Förgymnasial		Eftergymnasial	
	%	% Gbg	3 år och längre	% Gbg
18-24	30,1	20,0	2,4	8,4
25-29	20,4	7,9	18,5	36,9
30-44	22,1	9,7	21,6	41,4
45-64	31,4	13,7	11,4	27,5
65-74	42,1	22,4	7,0	24,5
25 - 64	25,0	11,0	17,5	34,8
Kvinnor	26,1	10,2	18,6	38,5
Män	24,0	11,9	16,6	31,3

62,4%

BEHÖRIGA MINST TILL
YRKESPROGRAM

GYMNASIEBEHÖRIGHET 2016

	Kvinnor	Män	Samtliga	%	% Gbg
Yrkesf.	50	53	103	62,4	84,5
ES	50	51	101	61,2	83,5
EK, HU, SA	46	50	96	58,2	82,4
NA, TE	42	46	88	53,3	79,8

KOMMUNALVALET 2014 JÄMFÖRT MED 2010

	M	FP	KD	S	V	MP	SD	Vv	Fi	Delt
2014	7,5	2,3	1,6	43,1	14,1	9,4	8,1	4,0	3,9	59,9
2010	10,5	3,0	1,4	47,3	11,6	8,2	5,6	4,4	0,0	61,7

0,4

SJÄLVFÖRSÖRJNINGSGRAD

ANDEL SOM ARBETAR INOM PRIVAT NÄRINGSBLIV

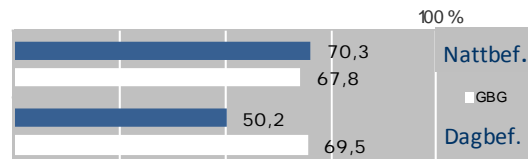

ANSTÄLLDA I OLIKA BRANSCHER 2015

	Dagbefolkn.		Nattbefolkning	
	Antal	Antal	%	% Gbg
Utbildning	545	637	9,1	10,5
Vård & sociala tjänster	449	1 169	16,7	15,5
Offentlig förv. & försvar	447	191	2,7	5,3
Företagstjänster	403	1 130	16,2	10,3
Tillverknig & utvinning	264	956	13,7	11,7
Transport & magasinerig	261	603	8,6	5,9
Handel	248	589	8,4	11,9
Byggverksamhet	160	318	4,6	4,5
Hotell & restaurang	83	728	10,4	4,7
Kulturella & pers. tjänster	80	255	3,6	4,8
Fastighetsverksamhet	70	68	1,0	1,7
Okänd verksamhet	16	89	1,3	1,0
Info. & kommunikation	9	195	2,8	4,7
Energi & miljö	..	32	0,5	0,7
Finans & försäkring	..	21	0,3	1,6
Jord-, skogsbruk & fiske	..	6	0,1	0,2
Totalt	3 038	6 987		

67,5%

BOSTÄDER
BYGGDA 1951 -60

BYGGNADSÅR I 10 - ÅRSINTERVALL 2016

(exklusive specialbostäder och uppgift saknas)

År	Småhus	Flerbostad	Totalt	%	% Gbg
- 1940	0	0	0	0,0	19,4
41 - 50	0	0	0	0,0	8,9
51 - 60	117	5 232	5 349	67,5	13,8
61 - 70	1	2 240	2 241	28,3	22,6
71 - 80	0	0	0	0,0	12,8
81 - 90	0	0	0	0,0	4,7
91 - 00	124	0	124	1,6	3,2
01 - 10	22	48	70	0,9	4,3
11 -	51	84	135	1,7	3,9

ANDEL SMÅHUS JÄMFÖRT MED GÖTEBORG 2016

100 %



ANTAL BOSTÄDER EFTER AREA 2016

(exklusive uppgift saknas)

Kvm	Småhus	Flerbostad	Totalt	%	% Gbg
-40	0	452	452	5,7	14,3
41-60	17	1 875	1 892	23,9	24,3
61-80	44	4 238	4 282	54,1	27,9
81-100	151	883	1 034	13,1	13,8
101-120	44	133	177	2,2	7,6
121-	59	24	83	1,0	12,1
Totalt	315	7 605	7 920		

ÄGARKATEGORI 2016

	Småhus	Flerbostad	Totalt	%	% Gbg
Hysesrätt	19	6 684	6 703	84,6	54,3
Allmännyttan	0	3 819	3 819	48,2	26,6
Övriga	19	2 865	2 884	36,4	27,8
Bostadsrätt	146	921	1 067	13,5	28,0
Äganderätt	150	0	150	1,9	17,8
Tot. bostäder	315	7 605	7 920		

NYBYGGNATION - FÄRDIGSTÄLLDA BOSTÄDER

	2012	2013	2014	2015	2016
Småhus	0	3	14	8	8
Flerbostadshus	0	36	0	6	0
Totalt	0	39	14	14	8

M24 Östra Biskopsgården

GÖTEBORGSBLADET
2017

Göteborgs Stad, Stadsledningskontoret
Statistik och analys

10 579

FOLKMÄNGD 2016

BEFOLKNING EFTER ÅLDER 2016

Ålder	Kvinnor	Män	Samtliga	%
0	72	79	151	1,4
1 - 5	322	338	660	6,2
6	59	71	130	1,2
7 - 9	196	185	381	3,6
10 - 12	154	170	324	3,1
13 - 15	153	153	306	2,9
16 - 18	140	150	290	2,7
19 - 24	429	476	905	8,6
25 - 29	492	522	1 014	9,6
30 - 44	1 015	1 209	2 224	21,0
45 - 64	1 125	1 199	2 324	22,0
65 - 74	450	466	916	8,7
75 - 84	353	273	626	5,9
85-	229	99	328	3,1
Samtliga	5 189	5 390	10 579	100

ÅLDERSSTRUKTUR JÄMFÖRT MED GÖTEBORG

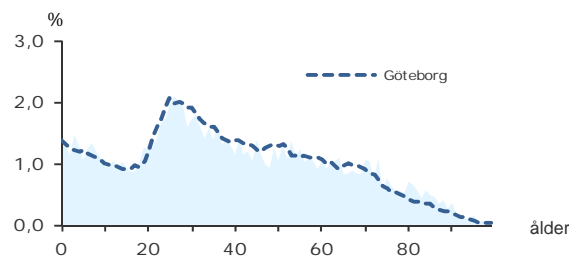

+ 171

BEFOLKNINGS-
FÖRÄNDRING 2016

FÖRÄNDRING 2016

Nettoflytt	134
Födelseöverskott	40
Födda	155
Döda	115
Totalt*	171

FÖRÄNDRING 2013 - 2016

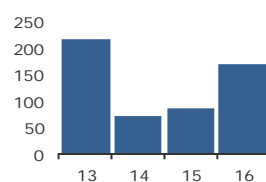

* Inklusiv justering.

2,2

PERSONER I SNITT
PER HUSHÅLL 2016

HUSHÅLL 2016

Personer i hushållet	Antal hushåll	%	% Gbg
1 person	2 192	45,0	43,4
2 personer	1 229	25,3	27,7
3 personer	570	11,7	12,0
4 personer	501	10,3	10,8
5+ personer	375	7,7	6,1
Totalt antal hushåll	4 867	100,0	100,0
Barnhushåll	1 135	23,3	23,5
(barnen under 18 år)			
Hushåll med 3 barn eller fler	218	4,5	3,5
Ensamstående med barn	244	5,0	4,6

38,9%

ANDEL FÖDDA I
UTLANDET

UTRIKES FÖDDA EFTER HDI OCH TID I SVERIGE

HDI-kategorier	0-4 år	5-9 år	10- år
Låg + Medel + Okänt	455	375	804
Hög + Mycket hög	415	405	1 609
Totalt	870	780	2 413

VANLIGASTE FÖDELSELÄNDERNA I Gbg 2016

	Antal	%	% Gbg
Irak	278	2,6	2,2
Iran	260	2,5	2,1
Somalia	291	2,8	1,4
Bosnien - Hercegovina	216	2,0	1,3
Finland	234	2,2	1,2
Jugoslavien	302	2,9	1,1
Polen	115	1,1	1,1
Syrien	168	1,6	1,0
Turkiet	407	3,8	0,8
Indien	65	0,6	0,6
Övriga länder	1 784	16,9	12,3
Totalt	4 120	38,9	25,2

ANDEL UTL. BAKGRUND 2016 JÄMFÖRT MED Gbg

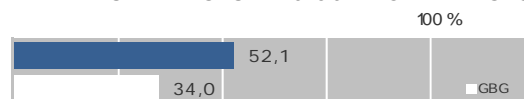

235 000 kr

MEDELINKOMST
2015

INKOMSTFÖRD. 2015 JÄMFÖRT MED Gbg 20-64 ÅR

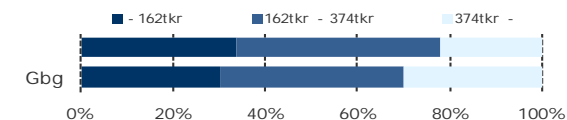

MEDELINKOMST 2015 (kr)

Ålder	Kvinnor	Män	Samtliga
20 - 24	122 100	161 900	142 500
25 - 29	172 100	220 600	197 500
30 - 44	231 500	290 100	263 300
45 - 64	266 500	308 100	288 100
65 -	169 100	225 400	194 300
20 och äldre	207 700	261 300	235 000

BILINNEHAV 2015 JÄMFÖRT MED GÖTEBORG

Antal bilar per 1 000 personer



309

PERSONER I
LÅNGTIDSBEROENDE
2015

PERSONER MED UT BETALT EKONOMISKT BISTÅND

	2013	2014	2015
Personer med registrerat bistånd	668	676	645
- varav i minst 10 månader	313	319	309

OHÄLSOTAL 2016 JÄMFÖRT MED GÖTEBORG

Antal ersatta dagar per person

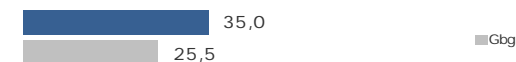

OHÄLSOTAL, ERSATTA DAGAR PER PERSON 2016

	Kvinnor	Män	Samtliga
Utl. bakgr.	38,2	27,4	32,5
Sv. bakgr.	44,9	32,6	38,4
Samtliga	41,0	29,6	35,0
Samtliga i Gbg	30,0	21,2	25,5

8,6%

ARBETSLÖSHET

ÖPPET ARBETSLÖSA SAMT I PROGRAM, OKT 2016

	Kvinnor	Män	Samtliga	%	% Gbg
18 - 24	27	51	78	8,0	4,8
25 - 29	41	56	97	9,7	5,2
30 - 44	95	106	201	9,0	6,4
45 - 64	78	104	182	7,9	6,0
18 - 64	241	317	558	8,6	5,7
Född utoml.	172	215	387	12,8	11,9
Född i Sve.	69	102	171	4,9	3,1

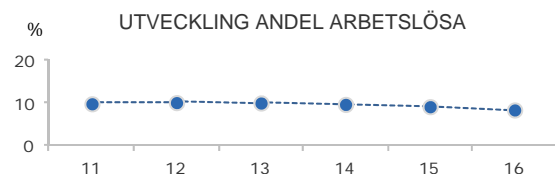

FÖRVARVSARBETANDE 2016

	Kvinnor	Män	Samtliga	%	% Gbg
18 - 24	245	277	522	53,4	51,9
25 - 29	300	375	675	68,3	71,8
30 - 44	726	894	1 620	72,8	80,1
45 - 64	722	808	1 530	67,3	76,4
65 - 74	44	61	105	11,4	20,2
25 - 64	1 748	2 077	3 825	69,7	77,1
Utl. Bakgr.	869	1 075	1 944	62,1	63,4
Sv. Bakgr.	879	1 002	1 881	79,9	84,9

22,0%

ANDEL MED EFTERGYMNASIAL UTBILDNING 3 ÅR ELLER LÄNGRE

ANDEL (%) HÖGSTA UTBILDNINGSNIVÅ 2016

	Förgymnasial		Eftergymnasial	
	%	% Gbg	3 år och längre	% Gbg
18-24	27,8	20,0	3,2	8,4
25-29	16,6	7,9	21,8	36,9
30-44	17,3	9,7	28,4	41,4
45-64	23,5	13,7	15,9	27,5
65-74	38,0	22,4	8,2	24,5
25 - 64	19,7	11,0	22,0	34,8
Kvinnor	20,1	10,2	24,2	38,5
Män	19,5	11,9	20,0	31,3

78,3%

BEHÖRIGA MINST TILL YRKESPROGRAM

GYMNASIEBEHÖRIGHET 2016

	Kvinnor	Män	Samtliga	%	% Gbg
Yrkesf.	29	36	65	78,3	84,5
ES	29	36	65	78,3	83,5
EK, HU, SA	29	31	60	72,3	82,4
NA, TE	29	31	60	72,3	79,8

KOMMUNALVALET 2014 JÄMFÖRT MED 2010

	M	FP	KD	S	V	MP	SD	Vv	Fi	Delt
2014	13,4	3,9	2,3	36,3	10,2	7,7	10,0	6,9	3,1	63,5
2010	15,4	5,5	1,8	43,6	7,2	7,1	6,9	8,5	0,0	67,3

0,2

SJÄLVFÖRSÖRJNINGSGRAD

ANDEL SOM ARBETAR INOM PRIVAT NÄRINGSBLIV

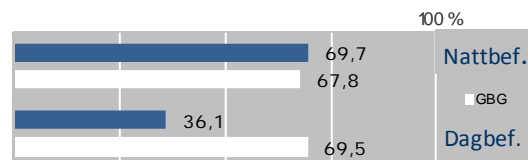

ANSTÄLLDA I OLIKA BRANSCHER 2015

	Dagbefolkn.		Nattbefolkning	
	Antal	Antal	%	% Gbg
Vård & sociala tjänster	385	728	16,3	15,5
Utbildning	288	411	9,2	10,5
Företagstjänster	77	649	14,6	10,3
Bygghverksamhet	68	211	4,7	4,5
Handel	66	458	10,3	11,9
Hotell & restaurang	47	329	7,4	4,7
Fastighetsverksamhet	46	65	1,5	1,7
Kulturella & pers. tjänster	34	143	3,2	4,8
Info. & kommunikation	14	138	3,1	4,7
Okänd verksamhet	12	40	0,9	1,0
Transport & magasinering	9	317	7,1	5,9
Tillverkning & utvinning	6	755	17,0	11,7
Jord-, skogsbruk & fiske	0,2
Energi & miljö	..	32	0,7	0,7
Finans & försäkring	1,6
Offentlig förv. & försvar	..	152	3,4	5,3
Totalt	1 053	4 453		

48,3%

BOSTÄDER BYGGDA 1951 -60

BYGGNADSÅR I 10 - ÅRSINTERVALL 2016

(exklusive specialbostäder och uppgift saknas)

År	Småhus	Flerbostad	Totalt	%	% Gbg
- 1940	225	6	231	4,5	19,4
41 - 50	245	25	270	5,2	8,9
51 - 60	276	2 210	2 486	48,3	13,8
61 - 70	79	1 718	1 797	34,9	22,6
71 - 80	53	0	53	1,0	12,8
81 - 90	28	0	28	0,5	4,7
91 - 00	49	82	131	2,5	3,2
01 - 10	10	0	10	0,2	4,3
11 -	3	0	3	0,1	3,9

ANDEL SMÅHUS JÄMFÖRT MED GÖTEBORG 2016

100 %



ANTAL BOSTÄDER EFTER AREA 2016

(exklusive uppgift saknas)

Kvm	Småhus	Flerbostad	Totalt	%	% Gbg
-40	2	700	702	13,6	14,3
41-60	63	1 382	1 445	28,1	24,3
61-80	180	1 171	1 351	26,3	27,9
81-100	261	843	1 104	21,5	13,8
101-120	217	63	280	5,4	7,6
121-	245	16	261	5,1	12,1
Totalt	968	4 175	5 143		

ÄGARKATEGORI 2016

	Småhus	Flerbostad	Totalt	%	% Gbg
Hysesrätt	21	2 668	2 689	52,3	54,3
Allmännyttan	14	1 945	1 959	38,1	26,6
Övriga	7	723	730	14,2	27,8
Bostadsrätt	41	1 507	1 548	30,1	28,0
Äganderätt	906	0	906	17,6	17,8
Tot. bostäder	968	4 175	5 143		

NYBYGGNATION - FÄRDIGSTÄLLDA BOSTÄDER

	2012	2013	2014	2015	2016
Småhus	1	0	2	0	0
Flerbostadshus	0	0	0	0	0
Totalt	1	0	2	0	0

M25 Kärrdalen och Slättadamm

GÖTEBORGSBLADET
2017

Göteborgs Stad, Stadsledningskontoret
Statistik och analys

9 356

FOLKMÄNGD 2016

BEFOLKNING EFTER ÅLDER 2016

Ålder	Kvinnor	Män	Samtliga	%
0	65	66	131	1,4
1 - 5	284	316	600	6,4
6	71	57	128	1,4
7 - 9	172	167	339	3,6
10 - 12	141	167	308	3,3
13 - 15	142	163	305	3,3
16 - 18	145	138	283	3,0
19 - 24	359	380	739	7,9
25 - 29	398	400	798	8,5
30 - 44	1 007	1 063	2 070	22,1
45 - 64	1 162	1 202	2 364	25,3
65 - 74	329	373	702	7,5
75 - 84	204	193	397	4,2
85-	103	89	192	2,1
Samtliga	4 582	4 774	9 356	100

ÅLDERSSTRUKTUR JÄMFÖRT MED GÖTEBORG

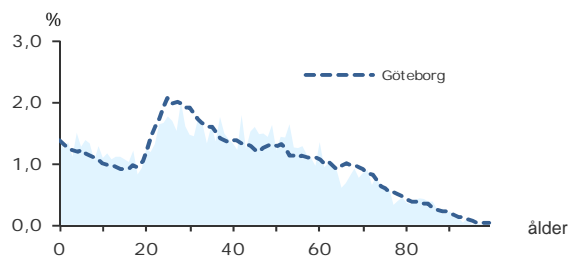

+ 139

BEFOLKNINGS-
FÖRÄNDRING 2016

FÖRÄNDRING 2016

Nettoflytt	67
Födelseöverskott	73
Födda	125
Döda	52
Totalt*	139

FÖRÄNDRING 2013 - 2016

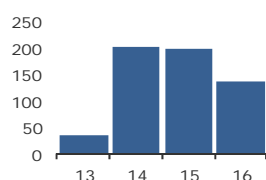

* Inklusiv justering.

2,4

PERSONER I SNITT
PER HUSHÅLL 2016

HUSHÅLL 2016

Personer i hushållet	Antal hushåll	%	% Gbg
1 person	1 377	34,9	43,4
2 personer	1 139	28,8	27,7
3 personer	536	13,6	12,0
4 personer	600	15,2	10,8
5+ personer	298	7,5	6,1
Totalt antal hushåll	3 950	100,0	100,0
Barnhushåll			
Barnhushåll	1 158	29,3	23,5
(barnen under 18 år)			
Hushåll med 3 barn eller fler	149	3,8	3,5
Ensamstående med barn	156	3,9	4,6

20,6%

ANDEL FÖDDA I
UTLANDET

UTRIKES FÖDDA EFTER HDI OCH TID I SVERIGE

HDI-kategorier	0-4 år	5-9 år	10- år
Låg + Medel + Okänt	112	51	339
Hög + Mycket hög	232	167	996
Totalt	344	218	1 335

VANLIGASTE FÖDELSELÄNDERNA I Gbg 2016

	Antal	%	% Gbg
Irak	96	1,0	2,2
Iran	211	2,3	2,1
Somalia	24	0,3	1,4
Bosnien - Hercegovina	151	1,6	1,3
Finland	131	1,4	1,2
Jugoslavien	111	1,2	1,1
Polen	55	0,6	1,1
Syrien	27	0,3	1,0
Turkiet	108	1,2	0,8
Indien	50	0,5	0,6
Övriga länder	960	10,3	12,3
Totalt	1 924	20,6	25,2

ANDEL UTL. BAKGRUND 2016 JÄMFÖRT MED Gbg



309 200 kr

MEDELINKOMST
2015

INKOMSTFÖRD. 2015 JÄMFÖRT MED Gbg 20-64 ÅR

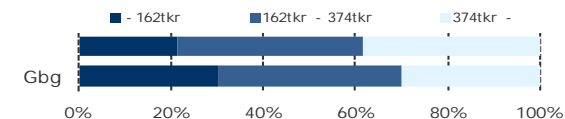

MEDELINKOMST 2015 (kr)

Ålder	Kvinnor	Män	Samtliga
20 - 24	138 700	168 000	154 000
25 - 29	203 600	272 200	238 700
30 - 44	309 400	390 000	350 400
45 - 64	341 400	418 400	380 500
65 -	194 000	277 000	236 300
20 och äldre	272 000	344 900	309 200

BILINNEHAV 2015 JÄMFÖRT MED GÖTEBORG

Antal bilar per 1 000 personer

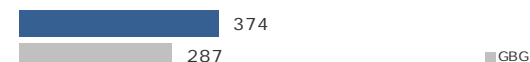

59

PERSONER I
LÅNGTIDSBEROENDE
2015

PERSONER MED UTBETALT EKONOMISKT BISTÅND

	2013	2014	2015
Personer med registrerat bistånd	182	195	176
- varav i minst 10 månader	76	83	59

OHÄLSOTAL 2016 JÄMFÖRT MED GÖTEBORG

Antal ersatta dagar per person



OHÄLSOTAL, ERSATTA DAGAR PER PERSON 2016

	Kvinnor	Män	Samtliga
Utl. bakgr.	32,1	23,3	27,7
Sv. bakgr.	24,2	18,4	21,2
Samtliga	26,8	20,0	23,4
Samtliga i Gbg	30,0	21,2	25,5

4,1%

ARBETSLÖSHET

ÖPPET ARBETSLÖSA SAMT I PROGRAM, OKT 2016

	Kvinnor	Män	Samtliga	%	% Gbg
18 - 24	18	27	45	5,7	4,8
25 - 29	17	26	43	5,6	5,2
30 - 44	37	38	75	3,7	6,4
45 - 64	46	33	79	3,3	6,0
18 - 64	118	124	242	4,1	5,7
Född utoml.	53	63	116	7,7	11,9
Född i Sve.	65	61	126	2,8	3,1

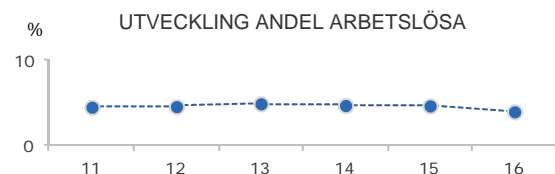

FÖRVARVSARBETANDE 2016

	Kvinnor	Män	Samtliga	%	% Gbg
18 - 24	243	248	491	57,0	51,9
25 - 29	277	299	576	78,0	71,8
30 - 44	863	919	1 782	87,7	80,1
45 - 64	941	998	1 939	83,5	76,4
65 - 74	47	87	134	18,5	20,2
25 - 64	2 081	2 216	4 297	84,4	77,1
Utl. Bakgr.	630	662	1 292	75,1	63,4
Sv. Bakgr.	1 451	1 554	3 005	89,2	84,9

34,0%

ANDEL MED EFTERGYMNASIAL UTBILDNING 3 ÅR ELLER LÄNGRE

ANDEL (%) HÖGSTA UTBILDNINGSNIVÅ 2016

	Förgymnasial		Eftergymnasial	
	%	% Gbg	3 år och längre	% Gbg
18-24	18,5	20,0	6,5	8,4
25-29	7,0	7,9	33,7	36,9
30-44	6,6	9,7	45,0	41,4
45-64	12,9	13,7	24,4	27,5
65-74	24,8	22,4	19,1	24,5
25 - 64	9,5	11,0	34,0	34,8
Kvinnor	8,5	10,2	38,5	38,5
Män	10,5	11,9	29,6	31,3

86,7%

BEHÖRIGA MINST TILL YRKESPROGRAM

GYMNASIEBEHÖRIGHET 2016

	Kvinnor	Män	Samtliga	%	% Gbg
Yrkesf.	47	31	78	86,7	84,5
ES	47	31	78	86,7	83,5
EK, HU, SA	47	31	78	86,7	82,4
NA, TE	44	30	74	82,2	79,8

KOMMUNALVALET 2014 JÄMFÖRT MED 2010

	M	FP	KD	S	V	MP	SD	Vv	Fi	Delt
2014	22,1	6,9	3,4	23,7	8,0	9,1	8,5	9,8	2,6	80,3
2010	22,9	7,6	3,2	29,1	6,0	6,9	5,0	15,3	0,0	79,5

0,2

SJÄLVFÖRSÖRJNINGSGRAD

ANDEL SOM ARBETAR INOM PRIVAT NÄRINGSBLIV

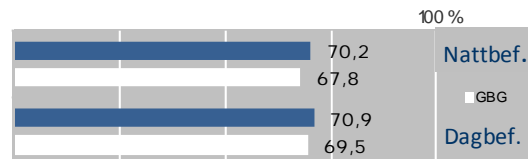

ANSTÄLLDA I OLIKA BRANSCHER 2015

	Dagbefolkn.		Nattbefolkning	
	Antal	Antal	%	% Gbg
Utbildning	289	484	9,8	10,5
Tillverkning & utvinning	144	881	17,9	11,7
Företagstjänster	125	678	13,8	10,3
Byggsamhet	124	291	5,9	4,5
Handel	122	589	12,0	11,9
Transport & magasinering	64	323	6,6	5,9
Vård & sociala tjänster	63	640	13,0	15,5
Hotell & restaurang	58	176	3,6	4,7
Kulturella & pers. tjänster	44	208	4,2	4,8
Info. & kommunikation	23	210	4,3	4,7
Okänd verksamhet	8	23	0,5	1,0
Jord-, skogsbruk & fiske	..	11	0,2	0,2
Fastighetsverksamhet	..	68	1,4	1,7
Energi & miljö	..	32	0,6	0,7
Finans & försäkring	..	62	1,3	1,6
Offentlig förv. & försvar	..	251	5,1	5,3
Totalt	1 071	4 927		

31,1%

BOSTÄDER BYGGDA 1951 -60

BYGGNADSÅR I 10 - ÅRSINTERVALL 2016

(exklusive specialbostäder och uppgift saknas)

År	Småhus	Flerbostad	Totalt	%	% Gbg
- 1940	245	42	287	7,2	19,4
41 - 50	489	720	1 209	30,2	8,9
51 - 60	402	842	1 244	31,1	13,8
61 - 70	454	0	454	11,3	22,6
71 - 80	185	0	185	4,6	12,8
81 - 90	61	24	85	2,1	4,7
91 - 00	26	8	34	0,8	3,2
01 - 10	208	89	297	7,4	4,3
11 -	7	160	167	4,2	3,9

ANDEL SMÅHUS JÄMFÖRT MED GÖTEBORG 2016

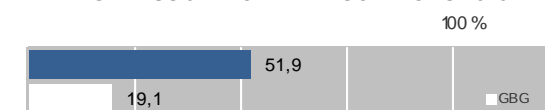

ANTAL BOSTÄDER EFTER AREA 2016

(exklusive uppgift saknas)

Kvm	Småhus	Flerbostad	Totalt	%	% Gbg
-40	3	105	108	2,7	14,3
41-60	64	1 116	1 180	29,5	24,3
61-80	289	604	893	22,3	27,9
81-100	415	79	494	12,3	13,8
101-120	461	20	481	12,0	7,6
121-	845	4	849	21,2	12,1
Totalt	2 077	1 928	4 005		

ÄGARKATEGORI 2016

	Småhus	Flerbostad	Totalt	%	% Gbg
Hysesrätt	20	1 044	1 064	26,6	54,3
Allmännyttan	1	44	45	1,1	26,6
Övriga	19	1 000	1 019	25,4	27,8
Bostadsrätt	184	884	1 068	26,7	28,0
Äganderätt	1 873	0	1 873	46,8	17,8
Tot. bostäder	2 077	1 928	4 005		

NYBYGGNATION - FÄRDIGSTÄLLDA BOSTÄDER

	2012	2013	2014	2015	2016
Småhus	0	0	2	3	26
Flerbostadshus	0	6	57	59	50
Totalt	0	6	59	62	76

29 237

FOLKMÄNGD 2016

BEFOLKNING EFTER ÅLDER 2016

Ålder	Kvinnor	Män	Samtliga	%
0	204	193	397	1,4
1 - 5	705	720	1 425	4,9
6	106	147	253	0,9
7 - 9	332	336	668	2,3
10 - 12	243	279	522	1,8
13 - 15	270	217	487	1,7
16 - 18	280	298	578	2,0
19 - 24	1 509	1 280	2 789	9,5
25 - 29	2 445	2 404	4 849	16,6
30 - 44	3 390	4 413	7 803	26,7
45 - 64	2 726	3 066	5 792	19,8
65 - 74	937	968	1 905	6,5
75 - 84	651	489	1 140	3,9
85-	438	191	629	2,2
Samtliga	14 236	15 001	29 237	100

ÅLDERSSTRUKTUR JÄMFÖRT MED GÖTEBORG

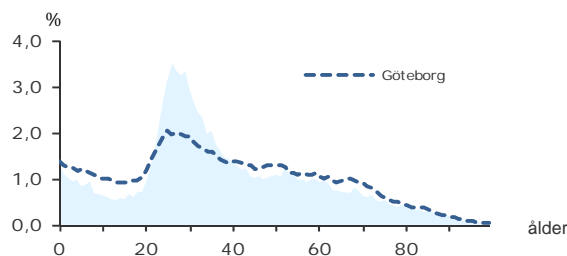

+ 979

BEFOLKNINGS-
FÖRÄNDRING 2016

FÖRÄNDRING 2016

Nettoflytt	816
Födelseöverskott	163
Födda	420
Döda	257
Totalt*	979

FÖRÄNDRING 2013 - 2016

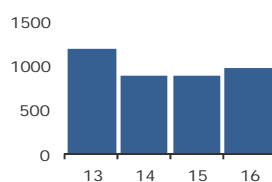

* Inklusive justering.

1,8

PERSONER I SNITT
PER HUSHÅLL 2016

HUSHÅLL 2016

Personer i hushållet	Antal hushåll	%	% Gbg
1 person	8 857	54,5	43,4
2 personer	4 284	26,4	27,7
3 personer	1 529	9,4	12,0
4 personer	1 031	6,3	10,8
5+ personer	544	3,3	6,1
Totalt antal hushåll	16 245	100,0	100,0
Barnhushåll	2 479	15,3	23,5
(barnen under 18 år)			
Hushåll med 3 barn eller fler	272	1,7	3,5
Ensamstående med barn	557	3,4	4,6

27,1%

ANDEL FÖDDA I
UTLANDET

UTRIKES FÖDDA EFTER HDI OCH TID I SVERIGE

HDI-kategorier	0-4 år	5-9 år	10- år
Låg + Medel + Okänt	759	423	1 499
Hög + Mycket hög	1 022	773	3 334
Totalt	1 781	1 196	4 833

VANLIGASTE FÖDELSELÄNDERNA I Gbg 2016

	Antal	%	% Gbg
Irak	394	1,3	2,2
Iran	766	2,6	2,1
Somalia	212	0,7	1,4
Bosnien - Hercegovina	586	2,0	1,3
Finland	434	1,5	1,2
Jugoslavien	434	1,5	1,1
Polen	258	0,9	1,1
Syrien	195	0,7	1,0
Turkiet	284	1,0	0,8
Indien	311	1,1	0,6
Övriga länder	4 044	13,8	12,3
Totalt	7 918	27,1	25,2

ANDEL UTL. BAKGRUND 2016 JÄMFÖRT MED Gbg



249 400 kr

MEDELINKOMST
2015

INKOMSTFÖRD. 2015 JÄMFÖRT MED Gbg 20-64 ÅR

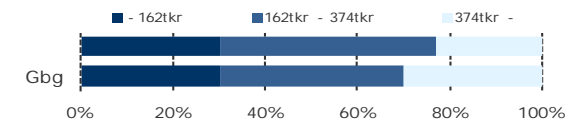

MEDELINKOMST 2015 (kr)

Ålder	Kvinnor	Män	Samtliga
20 - 24	144 700	176 600	159 200
25 - 29	207 100	252 000	229 600
30 - 44	250 700	308 100	282 900
45 - 64	283 900	314 200	299 900
65 -	171 000	230 300	197 500
20 och äldre	222 300	275 300	249 400

BILINNEHAV 2015 JÄMFÖRT MED GÖTEBORG Antal bilar per 1 000 personer



514

PERSONER I
LÅNGTIDSBEROENDE
2015

PERSONER MED UTBETALT EKONOMISKT BISTÅND

	2013	2014	2015
Personer med registrerat bistånd	1 283	1 247	1 132
- varav i minst 10 månader	561	527	514

OHÄLSOTAL 2016 JÄMFÖRT MED GÖTEBORG Antal ersatta dagar per person



OHÄLSOTAL, ERSATTA DAGAR PER PERSON 2016

	Kvinnor	Män	Samtliga
Utl. bakgr.	31,7	25,8	28,6
Sv. bakgr.	31,9	21,8	26,7
Samtliga	31,8	23,3	27,4
Samtliga i Gbg	30,0	21,2	25,5

5,8%

ARBETSLÖSHET

ÖPPET ARBETSLÖSA SAMT I PROGRAM, OKT 2016

	Kvinnor	Män	Samtliga	%	% Gbg
18 - 24	52	85	137	4,8	4,8
25 - 29	74	107	181	3,8	5,2
30 - 44	206	284	490	6,3	6,4
45 - 64	177	250	427	7,4	6,0
18 - 64	509	726	1 235	5,8	5,7
Född utoml.	284	385	669	10,7	11,9
Född i Sve.	225	341	566	3,8	3,1

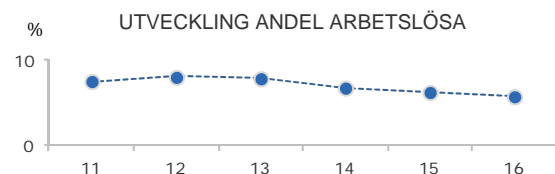

FÖRVARVSARBETANDE 2016

	Kvinnor	Män	Samtliga	%	% Gbg
18 - 24	1 067	914	1 981	62,8	51,9
25 - 29	1 727	1 786	3 513	77,5	71,8
30 - 44	2 515	3 285	5 800	79,8	80,1
45 - 64	1 929	2 106	4 035	71,3	76,4
65 - 74	97	172	269	14,1	20,2
25 - 64	6 171	7 177	13 348	76,4	77,1
Utl. Bakgr.	2 002	2 351	4 353	67,0	63,4
Sv. Bakgr.	4 169	4 826	8 995	82,0	84,9

32,2%

ANDEL MED EFTERGYMNASIAL UTBILDNING 3 ÅR ELLER LÄNGRE

ANDEL (%) HÖGSTA UTBILDNINGSNIVÅ 2016

	Förgymnasial		Eftergymnasial	
	%	% Gbg	%	% Gbg
18-24	15,9	20,0	9,4	8,4
25-29	5,7	7,9	37,5	36,9
30-44	8,6	9,7	39,4	41,4
45-64	17,2	13,7	17,9	27,5
65-74	32,8	22,4	11,7	24,5
25 - 64	10,5	11,0	32,2	34,8
Kvinnor	9,6	10,2	36,6	38,5
Män	11,4	11,9	28,4	31,3

75,9%

BEHÖRIGA MINST TILL YRKESPROGRAM

GYMNASIEBEHÖRIGHET 2016

	Kvinnor	Män	Samtliga	%	% Gbg
Yrkesf.	67	62	129	75,9	84,5
ES	66	61	127	74,7	83,5
EK, HU, SA	64	60	124	72,9	82,4
NA, TE	63	61	124	72,9	79,8

KOMMUNALVALET 2014 JÄMFÖRT MED 2010

	M	FP	KD	S	V	MP	SD	Vv	Fi	Delt
2014	14,3	5,1	2,5	26,5	13,2	12,2	8,7	4,9	5,3	73,5
2010	16,0	5,6	2,4	33,8	9,7	12,1	6,5	7,0	0,0	71,3

0,9

SJÄLVFÖRSÖRJNINGSGRAD

ANDEL SOM ARBETAR INOM PRIVAT NÄRINGSBLIV

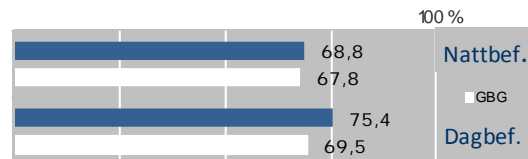

ANSTÄLLDA I OLIKA BRANSCHER 2015

	Dagbefolkn.		Nattbefolkning	
	Antal	Antal	%	% Gbg
Tillverkning & utvinning	3 702	2 013	12,9	11,7
Vård & sociala tjänster	2 486	2 374	15,2	15,5
Handel	2 090	1 774	11,4	11,9
Företagstjänster	1 690	2 414	15,5	10,3
Bygghverksamhet	877	750	4,8	4,5
Utbildning	780	1 456	9,3	10,5
Transport & magasinerings	633	1 121	7,2	5,9
Kulturella & pers. tjänster	574	745	4,8	4,8
Offentlig förv. & försvar	508	745	4,8	5,3
Hotell & restaurang	409	828	5,3	4,7
Energi & miljö	236	88	0,6	0,7
Fastighetsverksamhet	178	199	1,3	1,7
Info. & kommunikation	109	787	5,0	4,7
Finans & försäkring	38	153	1,0	1,6
Jord-, skogsbruk & fiske	20	16	0,1	0,2
Okänd verksamhet	19	146	0,9	1,0
Totalt	14 349	15 609		

27,8%

BOSTÄDER BYGGDA 1951 -60

BYGGNADSÅR I 10 - ÅRSINTERVALL 2016

(exklusive specialbostäder och uppgift saknas)

År	Småhus	Flerbostad	Totalt	%	% Gbg
- 1940	803	2 391	3 194	18,3	19,4
41 - 50	188	3 479	3 667	21,0	8,9
51 - 60	260	4 592	4 852	27,8	13,8
61 - 70	62	507	569	3,3	22,6
71 - 80	87	1 412	1 499	8,6	12,8
81 - 90	14	195	209	1,2	4,7
91 - 00	26	57	83	0,5	3,2
01 - 10	9	290	299	1,7	4,3
11 -	13	2 355	2 368	13,6	3,9

ANDEL SMÅHUS JÄMFÖRT MED GÖTEBORG 2016



ANTAL BOSTÄDER EFTER AREA 2016

(exklusive uppgift saknas)

Kvm	Småhus	Flerbostad	Totalt	%	% Gbg
-40	1	4 128	4 129	23,7	14,3
41-60	121	6 525	6 646	38,1	24,3
61-80	226	3 870	4 096	23,5	27,9
81-100	354	1 284	1 638	9,4	13,8
101-120	378	137	515	3,0	7,6
121-	382	30	412	2,4	12,1
Totalt	1 462	15 974	17 436		

ÄGARKATEGORI 2016

	Småhus	Flerbostad	Totalt	%	% Gbg
Hysesrätt	29	11 513	11 542	66,2	54,3
Allmännyttan	1	4 257	4 258	24,4	26,6
Övriga	28	7 256	7 284	41,8	27,8
Bostadsrätt	0	4 461	4 461	25,6	28,0
Äganderätt	1 436	0	1 436	8,2	17,8
Tot. bostäder	1 465	15 974	17 439		

NYBYGGNATION - FÄRDIGSTÄLLDA BOSTÄDER

	2012	2013	2014	2015	2016
Småhus	2	0	0	0	0
Flerbostadshus	263	717	324	516	358
Totalt	265	717	324	516	358

M27 Norra Älvstranden

13 120

FOLKMÄNGD 2016

BEFOLKNING EFTER ÅLDER 2016

Ålder	Kvinnor	Män	Samtliga	%
0	103	121	224	1,7
1 - 5	357	393	750	5,7
6	43	50	93	0,7
7 - 9	130	147	277	2,1
10 - 12	107	106	213	1,6
13 - 15	93	78	171	1,3
16 - 18	89	100	189	1,4
19 - 24	550	531	1 081	8,2
25 - 29	827	872	1 699	12,9
30 - 44	1 430	1 681	3 111	23,7
45 - 64	1 694	1 608	3 302	25,2
65 - 74	715	631	1 346	10,3
75 - 84	282	236	518	3,9
85-	79	67	146	1,1
Samtliga	6 499	6 621	13 120	100

ÅLDERSSTRUKTUR JÄMFÖRT MED GÖTEBORG

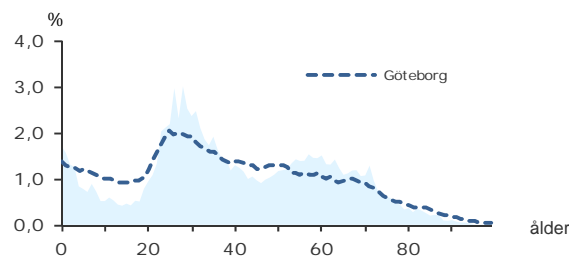

+ 720

BEFOLKNINGS-
FÖRÄNDRING 2016

FÖRÄNDRING 2016

Nettoflytt	528
Födelseöverskott	190
Födda	232
Döda	42
Totalt*	720

FÖRÄNDRING 2013 - 2016

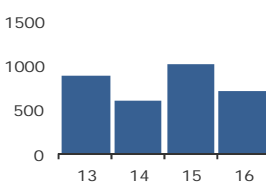

* Inklusive justering.

2,0

PERSONER I SNITT
PER HUSHÅLL 2016

HUSHÅLL 2016

Personer i hushållet	Antal hushåll	%	% Gbg
1 person	2 416	37,2	43,4
2 personer	2 492	38,4	27,7
3 personer	874	13,5	12,0
4 personer	534	8,2	10,8
5+ personer	171	2,6	6,1
Totalt antal hushåll	6 487	100,0	100,0
Barnhushåll	1 227	18,9	23,5
(barnen under 18 år)			
Hushåll med 3 barn eller fler	72	1,1	3,5
Ensamstående med barn	134	2,1	4,6

16,8%

ANDEL FÖDDA I
UTLANDET

UTRIKES FÖDDA EFTER HDI OCH TID I SVERIGE

HDI-kategorier	0-4 år	5-9 år	10- år
Låg + Medel + Okänt	100	47	268
Hög + Mycket hög	364	285	1 113
Totalt	464	332	1 381

VANLIGASTE FÖDELSELÄNDERNA I Gbg 2016

	Antal	%	% Gbg
Irak	51	0,4	2,2
Iran	290	2,2	2,1
Somalia	33	0,3	1,4
Bosnien - Hercegovina	108	0,8	1,3
Finland	152	1,2	1,2
Jugoslavien	86	0,7	1,1
Polen	70	0,5	1,1
Syrien	32	0,2	1,0
Turkiet	42	0,3	0,8
Indien	44	0,3	0,6
Övriga länder	1 294	9,9	12,3
Totalt	2 202	16,8	25,2

ANDEL UTL. BAKGRUND 2016 JÄMFÖRT MED Gbg



362 200 kr

MEDELINKOMST
2015

INKOMSTFÖRD. 2015 JÄMFÖRT MED Gbg 20-64 ÅR

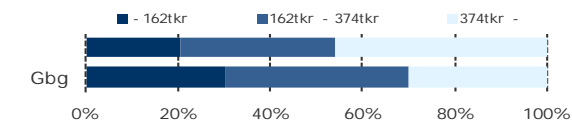

MEDELINKOMST 2015 (kr)

Ålder	Kvinnor	Män	Samtliga
20 - 24	129 500	135 600	132 500
25 - 29	243 700	288 300	266 000
30 - 44	324 100	462 900	398 400
45 - 64	400 700	537 900	467 500
65 -	261 000	401 500	326 800
20 och äldre	305 700	418 700	362 200

BILINNEHAV 2015 JÄMFÖRT MED GÖTEBORG

Antal bilar per 1 000 personer



34

PERSONER I
LÅNGTIDSBEROENDE
2015

PERSONER MED UTBETALT EKONOMISKT BISTÅND

	2013	2014	2015
Personer med registrerat bistånd	61	72	83
- varav i minst 10 månader	36	26	34

OHÄLSOTAL 2016 JÄMFÖRT MED GÖTEBORG

Antal ersatta dagar per person



OHÄLSOTAL, ERSATTA DAGAR PER PERSON 2016

	Kvinnor	Män	Samtliga
Utl. bakgr.	19,8	11,3	15,6
Sv. bakgr.	19,6	10,0	14,7
Samtliga	19,7	10,3	14,9
Samtliga i Gbg	30,0	21,2	25,5

2,3%

ARBETSLÖSHET

ÖPPET ARBETSLÖSA SAMT I PROGRAM, OKT 2016

	Kvinnor	Män	Samtliga	%	% Gbg
18 - 24	8	9	17	1,6	4,8
25 - 29	10	16	26	1,6	5,2
30 - 44	48	25	73	2,4	6,4
45 - 64	43	47	90	2,8	6,0
18 - 64	109	97	206	2,3	5,7
Född utoml.	56	29	85	4,9	11,9
Född i Sve.	53	68	121	1,7	3,1

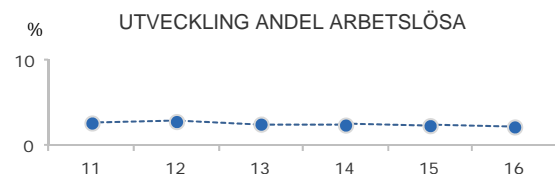

FÖRVÄRVSARBETANDE 2016

	Kvinnor	Män	Samtliga	%	% Gbg
18 - 24	349	313	662	58,5	51,9
25 - 29	660	648	1 308	82,9	71,8
30 - 44	1 187	1 464	2 651	90,5	80,1
45 - 64	1 416	1 362	2 778	87,5	76,4
65 - 74	135	154	289	23,0	20,2
25 - 64	3 263	3 474	6 737	87,7	77,1
Utl. Bakgr.	812	806	1 618	82,3	63,4
Sv. Bakgr.	2 451	2 668	5 119	89,5	84,9

44,2%

ANDEL MED EFTERGYMNASIAL
UTBILDNING 3 ÅR ELLER LÄNGRE

ANDEL (%) HÖGSTA UTBILDNINGSNIVÅ 2016

	Förgymnasial		Eftergymnasial	
	%	% Gbg	%	% Gbg
18-24	11,2	20,0	17,1	8,4
25-29	2,0	7,9	51,3	36,9
30-44	3,4	9,7	54,9	41,4
45-64	8,6	13,7	30,5	27,5
65-74	13,9	22,4	32,2	24,5
25 - 64	5,3	11,0	44,2	34,8
Kvinnor	4,4	10,2	47,4	38,5
Män	6,1	11,9	41,2	31,3

81,3%

BEHÖRIGA MINST TILL
YRKESPROGRAM

GYMNASIEBEHÖRIGHET 2016

	Kvinnor	Män	Samtliga	%	% Gbg
Yrkesf.	17	22	39	81,3	84,5
ES	17	22	39	81,3	83,5
EK, HU, SA	17	22	39	81,3	82,4
NA, TE	17	22	39	81,3	79,8

KOMMUNALVALET 2014 JÄMFÖRT MED 2010

	M	FP	KD	S	V	MP	SD	Vv	Fi	Delt
2014	29,2	11,2	4,3	16,7	6,4	11,0	5,3	5,4	3,0	87,1
2010	34,1	10,8	2,7	22,9	5,1	9,3	3,3	6,8	0,0	85,1

2,1

SJÄLVFÖRSÖRJNINGSGRAD

ANDEL SOM ARBETAR INOM PRIVAT NÄRINGSBLIV

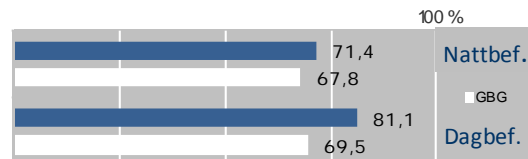

ANSTÄLLDA I OLIKA BRANSCHER 2015

	Dagbefolkning		Nattbefolkning	
	Antal	Antal	%	% Gbg
Företagstjänster	5 343	1 314	17,1	10,3
Tillverkning & utvinning	3 298	1 166	15,2	11,7
Info. & kommunikation	2 416	505	6,6	4,7
Utbildning	1 427	706	9,2	10,5
Handel	787	928	12,1	11,9
Transport & magasinering	522	429	5,6	5,9
Vård & sociala tjänster	514	935	12,2	15,5
Hotell & restaurang	505	235	3,1	4,7
Fastighetsverksamhet	386	130	1,7	1,7
Bygghverksamhet	367	286	3,7	4,5
Finans & försäkring	352	197	2,6	1,6
Kulturella & pers. tjänster	247	286	3,7	4,8
Offentlig förv. & försvar	32	456	5,9	5,3
Energi & miljö	29	58	0,8	0,7
Okänd verksamhet	14	53	0,7	1,0
Jord-, skogsbruk & fiske	9	9	0,1	0,2
Totalt	16 248	7 693		

42,3%

BOSTÄDER
BYGGDA 2001 -10

BYGGNADSÅR I 10 - ÅRSINTERVALL 2016

(exklusive specialbostäder och uppgift saknas)

År	Småhus	Flerbostad	Totalt	%	% Gbg
- 1940	30	199	229	3,4	19,4
41 - 50	1	0	1	0,0	8,9
51 - 60	0	0	0	0,0	13,8
61 - 70	0	0	0	0,0	22,6
71 - 80	0	0	0	0,0	12,8
81 - 90	4	8	12	0,2	4,7
91 - 00	3	860	863	12,6	3,2
01 - 10	138	2 748	2 886	42,3	4,3
11 -	0	2 268	2 268	33,2	3,9

ANDEL SMÅHUS JÄMFÖRT MED GÖTEBORG 2016

100 %



ANTAL BOSTÄDER EFTER AREA 2016

(exklusive uppgift saknas)

Kvm	Småhus	Flerbostad	Totalt	%	% Gbg
-40	1	607	608	8,9	14,3
41-60	1	1 461	1 462	21,4	24,3
61-80	14	2 214	2 228	32,6	27,9
81-100	5	1 559	1 564	22,9	13,8
101-120	16	571	587	8,6	7,6
121-	138	239	377	5,5	12,1
Totalt	175	6 651	6 826		

ÄGARKATEGORI 2016

	Småhus	Flerbostad	Totalt	%	% Gbg
Hyresrätt	24	2 241	2 265	33,2	54,3
Allmännyttan	14	1 231	1 245	18,2	26,6
Övriga	10	1 010	1 020	14,9	27,8
Bostadsrätt	17	4 410	4 427	64,9	28,0
Äganderätt	135	0	135	2,0	17,8
Tot. bostäder	176	6 651	6 827		

NYBYGGNATION - FÄRDIGSTÄLLDA BOSTÄDER

	2012	2013	2014	2015	2016
Småhus	0	0	0	0	0
Flerbostadshus	396	485	272	518	380
Totalt	396	485	272	518	380

M28 Litteraturstråket

24 168

FOLKMÄNGD 2016

BEFOLKNING EFTER ÅLDER 2016

Ålder	Kvinnor	Män	Samtliga	%
0	155	152	307	1,3
1 - 5	716	775	1 491	6,2
6	123	154	277	1,1
7 - 9	388	403	791	3,3
10 - 12	390	411	801	3,3
13 - 15	338	362	700	2,9
16 - 18	344	398	742	3,1
19 - 24	1 050	1 077	2 127	8,8
25 - 29	1 070	1 076	2 146	8,9
30 - 44	2 379	2 584	4 963	20,5
45 - 64	2 683	2 781	5 464	22,6
65 - 74	1 330	1 143	2 473	10,2
75 - 84	746	600	1 346	5,6
85-	347	193	540	2,2
Samtliga	12 059	12 109	24 168	100

ÅLDERSSTRUKTUR JÄMFÖRT MED GÖTEBORG

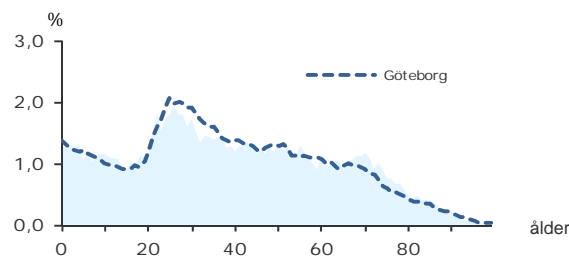

+ 402

BEFOLKNINGS-
FÖRÄNDRING 2016

FÖRÄNDRING 2016

Nettoflytt	277
Födelseöverskott	116
Födda	304
Döda	188
Totalt*	402

FÖRÄNDRING 2013 - 2016

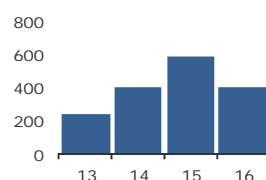

* Inklusive justering.

2,2

PERSONER I SNITT
PER HUSHÅLL 2016

HUSHÅLL 2016

Personer i hushållet	Antal hushåll	%	% Gbg
1 person	4 377	40,5	43,4
2 personer	3 039	28,1	27,7
3 personer	1 319	12,2	12,0
4 personer	1 254	11,6	10,8
5+ personer	822	7,6	6,1
Totalt antal hushåll	10 811	100,0	100,0
Barnhushåll			
(barnen under 18 år)	2 677	24,8	23,5
Hushåll med 3 barn eller fler	420	3,9	3,5
Ensamstående med barn	563	5,2	4,6

36,3%

ANDEL FÖDDA I
UTLANDET

UTRIKES FÖDDA EFTER HDI OCH TID I SVERIGE

HDI-kategorier	0-4 år	5-9 år	10- år
Låg + Medel + Okänt	842	639	2 043
Hög + Mycket hög	729	783	3 610
Totalt	1 571	1 422	5 653

VANLIGASTE FÖDELSELÄNDERNA I Gbg 2016

	Antal	%	% Gbg
Irak	769	3,2	2,2
Iran	993	4,1	2,1
Somalia	320	1,3	1,4
Bosnien - Hercegovina	692	2,9	1,3
Finland	373	1,5	1,2
Jugoslavien	618	2,6	1,1
Polen	252	1,0	1,1
Syrien	235	1,0	1,0
Turkiet	313	1,3	0,8
Indien	323	1,3	0,6
Övriga länder	3 874	16,0	12,3
Totalt	8 762	36,3	25,2

ANDEL UTL. BAKGRUND 2016 JÄMFÖRT MED Gbg

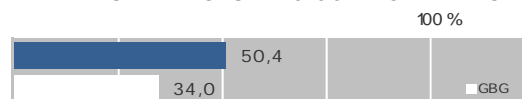

245 700 kr

MEDELINKOMST
2015

INKOMSTFÖRD. 2015 JÄMFÖRT MED Gbg 20-64 ÅR

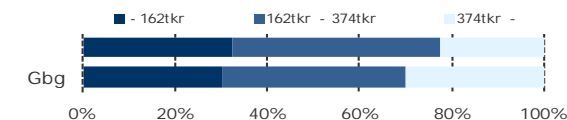

MEDELINKOMST 2015 (kr)

Ålder	Kvinnor	Män	Samtliga
20 - 24	121 800	136 600	129 000
25 - 29	171 400	217 200	193 500
30 - 44	229 000	305 500	268 900
45 - 64	284 400	340 000	312 100
65 -	184 300	251 900	214 600
20 och äldre	215 800	276 900	245 700

BILINNEHAV 2015 JÄMFÖRT MED GÖTEBORG Antal bilar per 1 000 personer

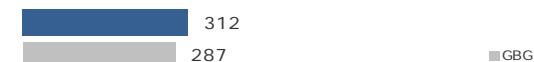

498

PERSONER I
LÅNGTIDSBEROENDE
2015

PERSONER MED UTBETALT EKONOMISKT BISTÅND

	2013	2014	2015
Personer med registrerat bistånd	1 014	1 078	1 072
- varav i minst 10 månader	500	527	498

OHÄLSOTAL 2016 JÄMFÖRT MED GÖTEBORG Antal ersatta dagar per person



OHÄLSOTAL, ERSATTA DAGAR PER PERSON 2016

	Kvinnor	Män	Samtliga
Utl. bakgr.	37,2	24,8	30,9
Sv. bakgr.	34,7	24,1	29,2
Samtliga	36,1	24,5	30,1
Samtliga i Gbg	30,0	21,2	25,5

7,6%

ARBETSLÖSHET

ÖPPET ARBETSLÖSA SAMT I PROGRAM, OKT 2016

	Kvinnor	Män	Samtliga	%	% Gbg
18 - 24	52	87	139	5,9	4,8
25 - 29	88	104	192	8,9	5,2
30 - 44	202	229	431	8,7	6,4
45 - 64	170	202	372	6,8	6,0
18 - 64	512	622	1 134	7,6	5,7
Född utoml.	373	406	779	11,5	11,9
Född i Sve.	139	216	355	4,4	3,1

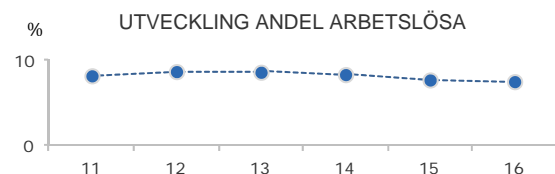

FÖRVARVSARBETANDE 2016

	Kvinnor	Män	Samtliga	%	% Gbg
18 - 24	645	606	1 251	51,9	51,9
25 - 29	723	715	1 438	68,3	71,8
30 - 44	1 632	1 951	3 583	75,5	80,1
45 - 64	1 903	2 008	3 911	72,3	76,4
65 - 74	131	203	334	13,3	20,2
25 - 64	4 258	4 674	8 932	72,8	77,1
Utl. Bakgr.	2 109	2 336	4 445	65,9	63,4
Sv. Bakgr.	2 149	2 338	4 487	81,4	84,9

23,2%

ANDEL MED EFTERGYMNASIAL
UTBILDNING 3 ÅR ELLER LÄNGRE

ANDEL (%) HÖGSTA UTBILDNINGSNIVÅ 2016

	Förgymnasial		Eftergymnasial	
	%	% Gbg	%	% Gbg
18-24	21,4	20,0	5,9	8,4
25-29	11,6	7,9	26,0	36,9
30-44	11,7	9,7	29,3	41,4
45-64	17,9	13,7	16,5	27,5
65-74	30,8	22,4	11,2	24,5
25 - 64	14,4	11,0	23,2	34,8
Kvinnor	14,2	10,2	26,5	38,5
Män	14,5	11,9	20,0	31,3

83,7%

BEHÖRIGA MINST TILL
YRKESPROGRAM

GYMNASIEBEHÖRIGHET 2016

	Kvinnor	Män	Samtliga	%	% Gbg
Yrkesf.	93	97	190	83,7	84,5
ES	92	96	188	82,8	83,5
EK, HU, SA	89	95	184	81,1	82,4
NA, TE	90	88	178	78,4	79,8

KOMMUNALVALET 2014 JÄMFÖRT MED 2010

	M	FP	KD	S	V	MP	SD	Vv	Fi	Delt
2014	15,0	4,3	3,0	34,1	8,8	6,8	9,6	9,4	2,4	72,3
2010	18,2	5,5	3,0	42,7	6,4	5,6	6,0	8,7	0,0	73,4

1,3

SJÄLVFÖRSÖRJNINGSGRAD

ANDEL SOM ARBETAR INOM PRIVAT NÄRINGSBLIV

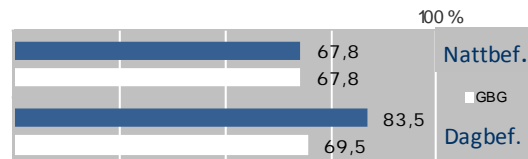

ANSTÄLLDA I OLIKA BRANSCHER 2015

	Dagbefolkn.		Nattbefolkning	
	Antal	Antal	%	% Gbg
Handel	4 159	1 220	11,6	11,9
Företagstjänster	1 866	1 497	14,2	10,3
Transport & magasinering	1 864	883	8,4	5,9
Byggsamhet	1 428	521	4,9	4,5
Tillverkning & utvinning	1 360	1 497	14,2	11,7
Vård & sociala tjänster	966	1 709	16,2	15,5
Utbildning	738	1 034	9,8	10,5
Hotell & restaurang	375	509	4,8	4,7
Kulturella & pers. tjänster	234	406	3,9	4,8
Offentlig förv. & försvar	204	419	4,0	5,3
Fastighetsverksamhet	145	151	1,4	1,7
Energi & miljö	140	104	1,0	0,7
Info. & kommunikation	98	336	3,2	4,7
Finans & försäkring	50	99	0,9	1,6
Okänd verksamhet	33	130	1,2	1,0
Jord-, skogsbruk & fiske	9	11	0,1	0,2
Totalt	13 669	10 526		

44,8%

BOSTÄDER
BYGGDA 1961 -70

BYGGNADSÅR I 10 - ÅRSINTERVALL 2016

(exklusive specialbostäder och uppgift saknas)

År	Småhus	Flerbostad	Totalt	%	% Gbg
- 1940	315	25	340	3,1	19,4
41 - 50	363	27	390	3,5	8,9
51 - 60	128	10	138	1,2	13,8
61 - 70	150	4 844	4 994	44,8	22,6
71 - 80	661	2 900	3 561	32,0	12,8
81 - 90	634	249	883	7,9	4,7
91 - 00	87	0	87	0,8	3,2
01 - 10	60	5	65	0,6	4,3
11 -	114	0	114	1,0	3,9

ANDEL SMÅHUS JÄMFÖRT MED GÖTEBORG 2016

100 %



ANTAL BOSTÄDER EFTER AREA 2016

(exklusive uppgift saknas)

Kvm	Småhus	Flerbostad	Totalt	%	% Gbg
-40	27	1 455	1 482	13,3	14,3
41-60	83	932	1 015	9,1	24,3
61-80	164	4 408	4 572	41,0	27,9
81-100	335	1 642	1 977	17,7	13,8
101-120	649	194	843	7,6	7,6
121-	1 252	3	1 255	11,3	12,1
Totalt	2 510	8 634	11 144		

ÄGARKATEGORI 2016

	Småhus	Flerbostad	Totalt	%	% Gbg
Hysesrätt	57	4 905	4 962	44,5	54,3
Allmännyttan	0	3 890	3 890	34,9	26,6
Övriga	57	1 015	1 072	9,6	27,8
Bostadsrätt	256	3 729	3 985	35,8	28,0
Äganderätt	2 200	0	2 200	19,7	17,8
Tot. bostäder	2 513	8 634	11 147		

NYBYGGNATION - FÄRDIGSTÄLLDA BOSTÄDER

	2012	2013	2014	2015	2016
Småhus	6	9	0	31	39
Flerbostadshus	6	0	58	6	0
Totalt	12	9	58	37	39

9 233

FOLKMÄNGD 2016

BEFOLKNING EFTER ÅLDER 2016

Ålder	Kvinnor	Män	Samtliga	%
0	53	48	101	1,1
1 - 5	253	317	570	6,2
6	61	53	114	1,2
7 - 9	168	191	359	3,9
10 - 12	163	183	346	3,7
13 - 15	141	150	291	3,2
16 - 18	142	155	297	3,2
19 - 24	342	345	687	7,4
25 - 29	309	313	622	6,7
30 - 44	891	870	1 761	19,1
45 - 64	1 059	1 041	2 100	22,7
65 - 74	544	470	1 014	11,0
75 - 84	387	326	713	7,7
85-	167	91	258	2,8
Samtliga	4 680	4 553	9 233	100

ÅLDERSSTRUKTUR JÄMFÖRT MED GÖTEBORG

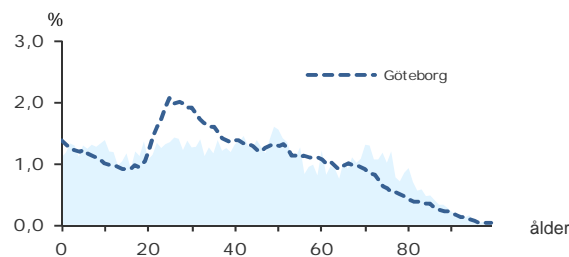

+ 68

BEFOLKNINGS-
FÖRÄNDRING 2016

FÖRÄNDRING 2016

Nettoflytt	56
Födelseöverskott	12
Födda	94
Döda	82
Totalt*	68

FÖRÄNDRING 2013 - 2016

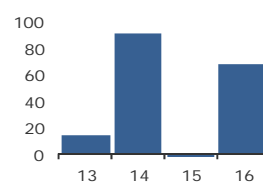

* Inklusiv justering.

2,3

PERSONER I SNITT
PER HUSHÅLL 2016

HUSHÅLL 2016

Personer i hushållet	Antal hushåll	%	% Gbg
1 person	1 378	34,8	43,4
2 personer	1 200	30,3	27,7
3 personer	541	13,7	12,0
4 personer	557	14,1	10,8
5+ personer	282	7,1	6,1
Totalt antal hushåll	3 958	100,0	100,0
Barnhushåll	1 095	27,7	23,5
(barnen under 18 år)			
Hushåll med 3 barn eller fler	159	4,0	3,5
Ensamstående med barn	197	5,0	4,6

23,2%

ANDEL FÖDDA I
UTLANDET

UTRIKES FÖDDA EFTER HDI OCH TID I SVERIGE

HDI-kategorier	0-4 år	5-9 år	10- år
Låg + Medel + Okänt	119	98	402
Hög + Mycket hög	190	152	1 149
Totalt	309	250	1 551

VANLIGASTE FÖDELSELÄNDERNA I Gbg 2016

	Antal	%	% Gbg
Irak	125	1,4	2,2
Iran	209	2,3	2,1
Somalia	87	0,9	1,4
Bosnien - Hercegovina	112	1,2	1,3
Finland	278	3,0	1,2
Jugoslavien	113	1,2	1,1
Polen	62	0,7	1,1
Syrien	37	0,4	1,0
Turkiet	110	1,2	0,8
Indien	43	0,5	0,6
Övriga länder	970	10,5	12,3
Totalt	2 146	23,2	25,2

ANDEL UTL. BAKGRUND 2016 JÄMFÖRT MED Gbg

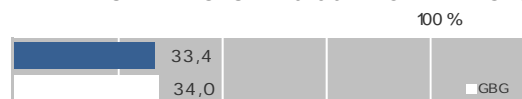

280 400 kr

MEDELINKOMST
2015

INKOMSTFÖRD. 2015 JÄMFÖRT MED Gbg 20-64 ÅR

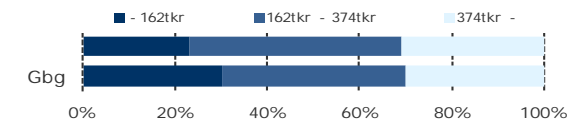

MEDELINKOMST 2015 (kr)

Ålder	Kvinnor	Män	Samtliga
20 - 24	129 800	167 900	149 100
25 - 29	213 200	266 900	240 100
30 - 44	254 400	352 000	302 000
45 - 64	314 200	394 800	354 400
65 -	195 100	283 000	233 900
20 och äldre	240 400	323 600	280 400

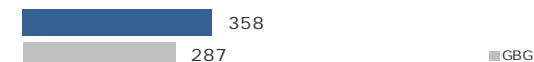
BILINNEHAV 2015 JÄMFÖRT MED GÖTEBORG
Antal bilar per 1 000 personer

119

PERSONER I
LÅNGTIDSBEROENDE
2015

PERSONER MED UTBETALT EKONOMISKT BISTÅND

	2013	2014	2015
Personer med registrerat bistånd	238	230	242
- varav i minst 10 månader	112	108	119

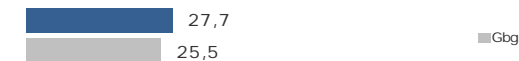
OHÅLSOTAL 2016 JÄMFÖRT MED GÖTEBORG
Antal ersatta dagar per person

OHÅLSOTAL, ERSATTA DAGAR PER PERSON 2016

	Kvinnor	Män	Samtliga
Utl. bakgr.	38,1	23,4	30,9
Sv. bakgr.	33,4	17,9	25,6
Samtliga	35,3	20,0	27,7
Samtliga i Gbg	30,0	21,2	25,5

5,1%

ARBETSLÖSHET

ÖPPET ARBETSLÖSA SAMT I PROGRAM, OKT 2016

	Kvinnor	Män	Samtliga	%	% Gbg
18 - 24	13	24	37	4,7	4,8
25 - 29	15	15	30	4,8	5,2
30 - 44	65	46	111	6,3	6,4
45 - 64	46	44	90	4,3	6,0
18 - 64	139	129	268	5,1	5,7
Född utoml.	90	65	155	9,9	11,9
Född i Sve.	49	64	113	3,0	3,1

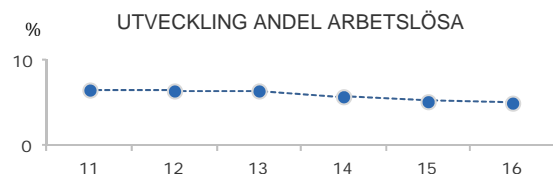

FÖRVARVSARBETANDE 2016

	Kvinnor	Män	Samtliga	%	% Gbg
18 - 24	212	221	433	54,0	51,9
25 - 29	236	239	475	79,2	71,8
30 - 44	699	738	1 437	82,4	80,1
45 - 64	817	869	1 686	80,2	76,4
65 - 74	78	80	158	15,4	20,2
25 - 64	1 752	1 846	3 598	80,9	77,1
Utl. Bakgr.	604	632	1 236	72,0	63,4
Sv. Bakgr.	1 148	1 214	2 362	86,5	84,9

23,3%

ANDEL MED EFTERGYMNASIAL
UTBILDNING 3 ÅR ELLER LÄNGRE

ANDEL (%) HÖGSTA UTBILDNINGSNIVÅ 2016

	Förgymnasial		Eftergymnasial	
	%	% Gbg	%	% Gbg
18-24	22,9	20,0	3,7	8,4
25-29	8,4	7,9	26,5	36,9
30-44	11,8	9,7	28,8	41,4
45-64	15,6	13,7	17,7	27,5
65-74	29,7	22,4	16,0	24,5
25 - 64	13,1	11,0	23,3	34,8
Kvinnor	12,4	10,2	27,3	38,5
Män	13,8	11,9	19,2	31,3

80,3%

BEHÖRIGA MINST TILL
YRKESPROGRAM

GYMNASIEBEHÖRIGHET 2016

	Kvinnor	Män	Samtliga	%	% Gbg
Yrkesf.	31	30	61	80,3	84,5
ES	31	29	60	78,9	83,5
EK, HU, SA	31	29	60	78,9	82,4
NA, TE	30	29	59	77,6	79,8

KOMMUNALVALET 2014 JÄMFÖRT MED 2010

	M	FP	KD	S	V	MP	SD	Vv	Fi	Delt
2014	19,3	7,8	3,3	29,4	7,8	7,0	9,2	7,4	1,4	78,8
2010	20,1	7,0	2,8	36,3	5,1	5,8	5,7	13,6	0,0	78,1

1,1

SJÄLVFÖRSÖRJNINGSGRAD

ANDEL SOM ARBETAR INOM PRIVAT NÄRINGSBLIV

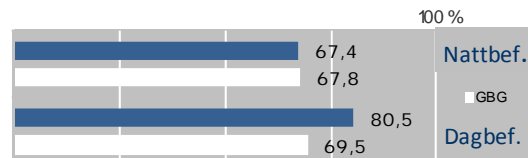

ANSTÄLLDA I OLIKA BRANSCHER 2015

	Dagbefolkn.		Nattbefolkning	
	Antal	Antal	%	% Gbg
Byggverksamhet	861	245	5,8	4,5
Transport & magasinering	805	299	7,1	5,9
Handel	720	460	11,0	11,9
Vård & sociala tjänster	428	648	15,5	15,5
Utbildning	422	416	9,9	10,5
Info. & kommunikation	266	124	3,0	4,7
Företagstjänster	262	567	13,5	10,3
Tillverkning & utvinning	258	754	18,0	11,7
Kulturella & pers. tjänster	195	136	3,2	4,8
Hotell & restaurang	137	159	3,8	4,7
Offentlig förv. & försvar	73	207	4,9	5,3
Fastighetsverksamhet	38	51	1,2	1,7
Jord-, skogsbruk & fiske	7	7	0,2	0,2
Okänd verksamhet	6	32	0,8	1,0
Energi & miljö	..	41	1,0	0,7
Finans & försäkring	..	46	1,1	1,6
Totalt	4 479	4 192		

50,1%

BOSTÄDER
BYGGDA 1961 -70

BYGGNADSÅR I 10 - ÅRSINTERVALL 2016

(exklusive specialbostäder och uppgift saknas)

År	Småhus	Flerbostad	Totalt	%	% Gbg
- 1940	71	3	74	1,8	19,4
41 - 50	57	3	60	1,5	8,9
51 - 60	183	0	183	4,4	13,8
61 - 70	480	1 586	2 066	50,1	22,6
71 - 80	630	768	1 398	33,9	12,8
81 - 90	91	49	140	3,4	4,7
91 - 00	40	0	40	1,0	3,2
01 - 10	49	0	49	1,2	4,3
11 -	6	0	6	0,1	3,9

ANDEL SMÅHUS JÄMFÖRT MED GÖTEBORG 2016

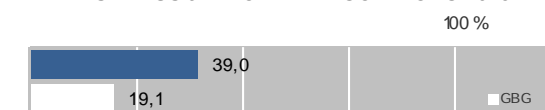

ANTAL BOSTÄDER EFTER AREA 2016

(exklusive uppgift saknas)

Kvm	Småhus	Flerbostad	Totalt	%	% Gbg
-40	2	318	320	7,8	14,3
41-60	5	140	145	3,5	24,3
61-80	34	1 417	1 451	35,2	27,9
81-100	191	600	791	19,2	13,8
101-120	557	37	594	14,4	7,6
121-	817	4	821	19,9	12,1
Totalt	1 606	2 516	4 122		

ÄGARKATEGORI 2016

	Småhus	Flerbostad	Totalt	%	% Gbg
Hysesrätt	5	955	960	23,3	54,3
Allmännyttan	0	842	842	20,4	26,6
Övriga	5	113	118	2,9	27,8
Bostadsrätt	98	1 561	1 659	40,2	28,0
Äganderätt	1 504	0	1 504	36,5	17,8
Tot. bostäder	1 607	2 516	4 123		

NYBYGGNATION - FÄRDIGSTÄLLDA BOSTÄDER

	2012	2013	2014	2015	2016
Småhus	0	0	3	2	1
Flerbostadshus	0	0	0	0	0
Totalt	0	0	3	2	1

16 851

FOLKMÄNGD 2016

BEFOLKNING EFTER ÅLDER 2016

Ålder	Kvinnor	Män	Samtliga	%
0	91	93	184	1,1
1 - 5	563	559	1 122	6,7
6	142	134	276	1,6
7 - 9	371	418	789	4,7
10 - 12	343	397	740	4,4
13 - 15	354	349	703	4,2
16 - 18	298	325	623	3,7
19 - 24	492	566	1 058	6,3
25 - 29	417	451	868	5,2
30 - 44	1 791	1 714	3 505	20,8
45 - 64	2 009	2 095	4 104	24,4
65 - 74	823	800	1 623	9,6
75 - 84	457	386	843	5,0
85-	270	143	413	2,5
Samtliga	8 421	8 430	16 851	100

ÅLDERSSTRUKTUR JÄMFÖRT MED GÖTEBORG

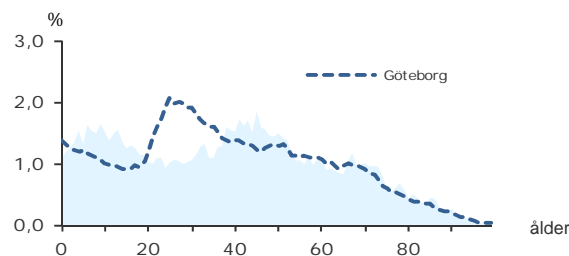

+ 253

BEFOLKNINGS-
FÖRÄNDRING 2016

FÖRÄNDRING 2016

Nettoflytt	207
Födelseöverskott	45
Födda	181
Döda	136
Totalt*	253

FÖRÄNDRING 2013 - 2016

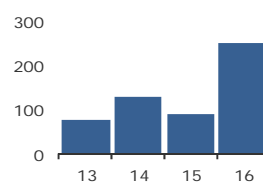

* Inklusive justering.

2,5

PERSONER I SNITT
PER HUSHÅLL 2016

HUSHÅLL 2016

Personer i hushållet	Antal hushåll	%	% Gbg
1 person	2 045	30,3	43,4
2 personer	1 911	28,3	27,7
3 personer	962	14,2	12,0
4 personer	1 341	19,9	10,8
5+ personer	496	7,3	6,1
Totalt antal hushåll	6 755	100,0	100,0
Barnhushåll			
Barnhushåll	2 358	34,9	23,5
(barnen under 18 år)			
Hushåll med 3 barn eller fler	298	4,4	3,5
Ensamstående med barn	314	4,6	4,6

15,7%

ANDEL FÖDDA I
UTLANDET

UTRIKES FÖDDA EFTER HDI OCH TID I SVERIGE

HDI-kategorier	0-4 år	5-9 år	10- år
Låg + Medel + Okänt	253	71	522
Hög + Mycket hög	166	212	1 381
Totalt	419	283	1 903

VANLIGASTE FÖDELSELÄNDERNA I Gbg 2016

	Antal	%	% Gbg
Irak	138	0,8	2,2
Iran	236	1,4	2,1
Somalia	46	0,3	1,4
Bosnien - Hercegovina	188	1,1	1,3
Finland	245	1,5	1,2
Jugoslavien	168	1,0	1,1
Polen	128	0,8	1,1
Syrien	164	1,0	1,0
Turkiet	55	0,3	0,8
Indien	55	0,3	0,6
Övriga länder	1 222	7,3	12,3
Totalt	2 645	15,7	25,2

ANDEL UTL. BAKGRUND 2016 JÄMFÖRT MED Gbg

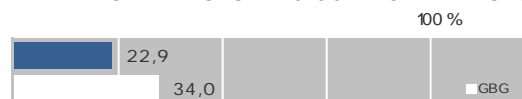

314 000 kr

MEDELINKOMST
2015

INKOMSTFÖRD. 2015 JÄMFÖRT MED Gbg 20-64 ÅR

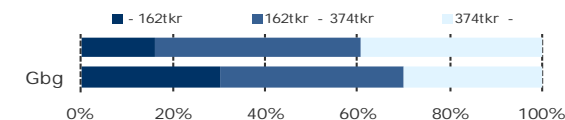

MEDELINKOMST 2015 (kr)

Ålder	Kvinnor	Män	Samtliga
20 - 24	135 900	178 100	158 700
25 - 29	209 100	277 400	243 500
30 - 44	314 900	406 000	359 200
45 - 64	337 800	423 100	381 500
65 -	191 600	275 800	230 600
20 och äldre	272 600	356 400	314 000

BILINNEHAV 2015 JÄMFÖRT MED GÖTEBORG

Antal bilar per 1 000 personer



47

PERSONER I
LÅNGTIDSBEROENDE
2015

PERSONER MED UTBETALT EKONOMISKT BISTÅND

	2013	2014	2015
Personer med registrerat bistånd	117	109	129
- varav i minst 10 månader	41	49	47

OHÄLSOTAL 2016 JÄMFÖRT MED GÖTEBORG

Antal ersatta dagar per person



OHÄLSOTAL, ERSATTA DAGAR PER PERSON 2016

	Kvinnor	Män	Samtliga
Utl. bakgr.	28,4	13,5	20,9
Sv. bakgr.	27,3	15,1	21,1
Samtliga	27,6	14,7	21,1
Samtliga i Gbg	30,0	21,2	25,5

3,3%

ARBETSLÖSHET

ÖPPET ARBETSLÖSA SAMT I PROGRAM, OKT 2016

	Kvinnor	Män	Samtliga	%	% Gbg
18 - 24	28	29	57	4,6	4,8
25 - 29	10	16	26	3,1	5,2
30 - 44	51	53	104	3,0	6,4
45 - 64	49	79	128	3,1	6,0
18 - 64	138	177	315	3,3	5,7
Född utoml.	59	73	132	7,0	11,9
Född i Sve.	79	104	183	2,4	3,1

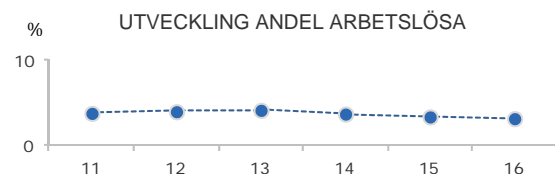

FÖRVARVSARBETANDE 2016

	Kvinnor	Män	Samtliga	%	% Gbg
18 - 24	340	419	759	60,3	51,9
25 - 29	300	314	614	79,1	71,8
30 - 44	1 667	1 613	3 280	91,3	80,1
45 - 64	1 653	1 763	3 416	86,4	76,4
65 - 74	121	186	307	19,1	20,2
25 - 64	3 620	3 690	7 310	87,8	77,1
Utl. Bakgr.	892	914	1 806	80,8	63,4
Sv. Bakgr.	2 728	2 776	5 504	90,4	84,9

24,3%

ANDEL MED EFTERGYMNASIAL
UTBILDNING 3 ÅR ELLER LÄNGRE

ANDEL (%) HÖGSTA UTBILDNINGSNIVÅ 2016

	Förgymnasial		Eftergymnasial 3 år och längre	
	%	% Gbg	%	% Gbg
18-24	24,6	20,0	2,9	8,4
25-29	8,5	7,9	22,5	36,9
30-44	7,2	9,7	32,6	41,4
45-64	12,5	13,7	17,7	27,5
65-74	30,7	22,4	9,6	24,5
25 - 64	9,9	11,0	24,3	34,8
Kvinnor	7,8	10,2	29,6	38,5
Män	12,1	11,9	19,2	31,3

88,2%

BEHÖRIGA MINST TILL
YRKESPROGRAM

GYMNASIEBEHÖRIGHET 2016

	Kvinnor	Män	Samtliga	%	% Gbg
Yrkesf.	91	96	187	88,2	84,5
ES	91	94	185	87,3	83,5
EK, HU, SA	91	92	183	86,3	82,4
NA, TE	90	89	179	84,4	79,8

KOMMUNALVALET 2014 JÄMFÖRT MED 2010

	M	FP	KD	S	V	MP	SD	Vv	Fi	Delt
2014	21,9	7,0	3,4	27,3	5,4	5,4	12,1	8,2	1,2	83,6
2010	24,8	6,2	3,1	35,0	4,4	4,3	7,0	10,3	0,0	81,9

1,0

SJÄLVFÖRSÖRJNINGSGRAD

ANDEL SOM ARBETAR INOM PRIVAT NÄRINGSBLIV

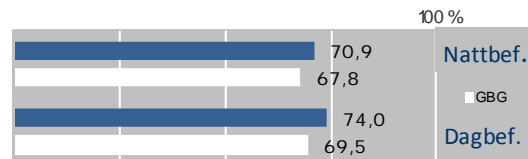

ANSTÄLLDA I OLIKA BRANSCHER 2015

	Dagbefolkn.		Nattbefolkning	
	Antal	Antal	%	% Gbg
Tillverkning & utvinning	2 055	1 449	17,3	11,7
Handel	1 636	1 220	14,5	11,9
Vård & sociala tjänster	867	1 042	12,4	15,5
Transport & magasinering	844	591	7,0	5,9
Utbildning	730	798	9,5	10,5
Offentlig förv. & försvar	461	410	4,9	5,3
Företagstjänster	410	1 007	12,0	10,3
Bygghverksamhet	395	569	6,8	4,5
Fastighetsverksamhet	330	145	1,7	1,7
Kulturella & pers. tjänster	150	314	3,7	4,8
Hotell & restaurang	82	230	2,7	4,7
Jord-, skogsbruk & fiske	61	43	0,5	0,2
Info. & kommunikation	43	291	3,5	4,7
Okänd verksamhet	30	64	0,8	1,0
Finans & försäkring	11	122	1,5	1,6
Energi & miljö	10	90	1,1	0,7
Totalt	8 115	8 385		

39,4%

BOSTÄDER
BYGGDA 1971 -80

BYGGNADSÅR I 10 - ÅRSINTERVALL 2016

(exklusive specialbostäder och uppgift saknas)

År	Småhus	Flerbostad	Totalt	%	% Gbg
- 1940	341	61	402	5,7	19,4
41 - 50	128	6	134	1,9	8,9
51 - 60	170	29	199	2,8	13,8
61 - 70	445	168	613	8,8	22,6
71 - 80	805	1 952	2 757	39,4	12,8
81 - 90	190	0	190	2,7	4,7
91 - 00	783	195	978	14,0	3,2
01 - 10	770	126	896	12,8	4,3
11 -	56	274	330	4,7	3,9

ANDEL SMÅHUS JÄMFÖRT MED GÖTEBORG 2016

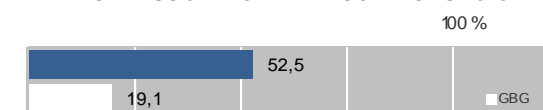

ANTAL BOSTÄDER EFTER AREA 2016

(exklusive uppgift saknas)

Kvm	Småhus	Flerbostad	Totalt	%	% Gbg
-40	33	584	617	8,8	14,3
41-60	92	373	465	6,6	24,3
61-80	242	1 707	1 949	27,9	27,9
81-100	529	588	1 117	16,0	13,8
101-120	1 130	44	1 174	16,8	7,6
121-	1 647	29	1 676	23,9	12,1
Totalt	3 673	3 325	6 998		

ÄGARKATEGORI 2016

	Småhus	Flerbostad	Totalt	%	% Gbg
Hysesrätt	93	619	712	10,2	54,3
Allmännyttan	0	0	0	0,0	26,6
Övriga	93	619	712	10,2	27,8
Bostadsrätt	586	2 706	3 292	47,0	28,0
Äganderätt	3 015	0	3 015	43,1	17,8
Tot. bostäder	3 694	3 325	7 019		

NYBYGGNATION - FÄRDIGSTÄLLDA BOSTÄDER

	2012	2013	2014	2015	2016
Småhus	6	4	20	10	10
Flerbostadshus	64	0	0	0	74
Totalt	70	4	20	10	84